



EXPEDIENTS DE LLICÈNCIES D'OBRES

DESCRIPCIÓ DE LA SÈRIE DOCUMENTAL

IDENTIFICACIÓ

Codi de referència:	CAT AMVA 01.01-11.09.01
Títol:	Expedients de llicències d'obres
Dates:	D'agregació: 1863-2011. (Actualitzat el 03/06/2021)
Volum i suport:	181.92 metres (1516 caixes, 11941 expedients), paper.

CONTEXT

Nom del productor:

Serveis tècnics d'urbanisme de l'ajuntament de Viladecans.

Història arxivística:

A mitjans dels anys 1980, des de l'Arxiu Municipal es va iniciar un primer tractament arxivístic dels expedients de llicències urbanístiques que es conservaven en el dipòsit documental situat llavors a les golfes de la Casa de la Vila. Aleshores, el tractament es va centrar en la confecció d'un inventari, que a nivell d'unitat documental composta, indicava la numeració correlativa d'expedient per any, cognoms i nom del promotor del projecte, la signatura topogràfica i el número de la unitat d'instal·lació. Posteriorment a aquest instrument inicial es van anar afegint la relació d'expedients més recents transferits cap a l'Arxiu Municipal des dels serveis tècnics d'urbanisme, inicialment situats al mateix Can Modolell, per més tard situar-se a l'edifici històric de la Torre-roja de Viladecans. En dates recents, el personal tècnic de l'Arxiu Municipal ha confeccionat un catàleg de la sèrie afegint el camp d'emplaçament de la finca i d'autoria que es pot identificar en la majoria dels projectes que es conserven a cada expedient, així com la correspondència de les finques urbanes relacionades amb les finques actuals de la ciutat. Durant els anys 2014-2019 es va procedir a la digitalització dels plànols dels expedients històrics (1863-1960) a partir del programa de digitalització de la Xarxa d'Arxius Municipal promogut des de la Diputació de Barcelona.

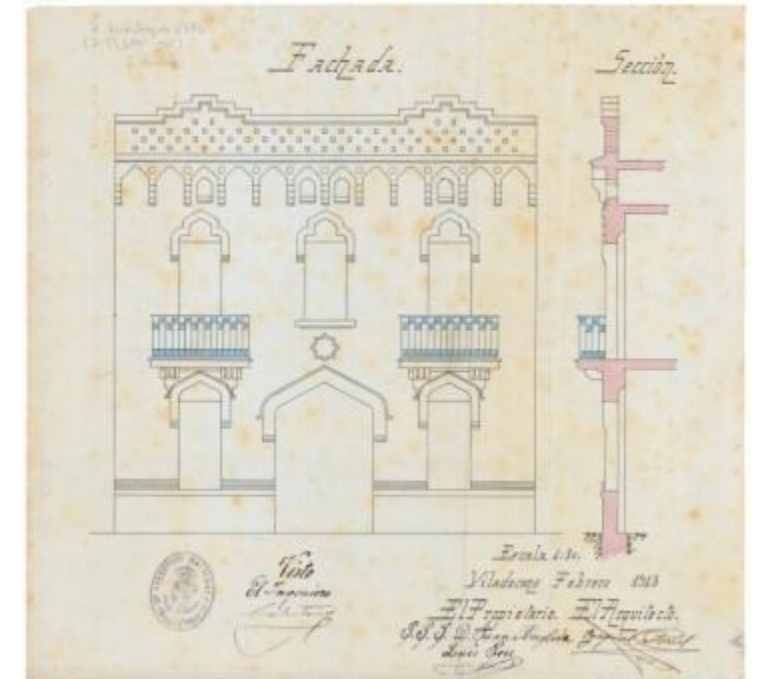

CONTINGUT I ESTRUCTURA

Abast i contingut:

Inclou els expedients derivats de la tramitació de sol·licituds de llicència urbanística de noves construccions d'edificis efectuades per propietaris, mestres d'obres, arquitectes o empreses i aprovades per l'ajuntament de Viladecans. Fins a la dècada dels anys 1980, la normativa eximia de l'obligatorietat de sol·licitar llicència a institucions polítiques o religioses. Tampoc sol·licitaven llicència aquells propietaris amb interès de construir en finques no urbanes. La majoria dels expedients contenen els documents següents, amb variacions, depenent, del període, en la fase d'instrucció, així com en funció dels facultatius tècnics o òrgans de govern supervisors que revisen i resolen les sol·licituds: sol·licitud acompanyada del projecte tècnic i la memòria descriptiva, així com l'assumeix del responsable de l'obra (mestre d'obres, arquitecte o aparellador), informe de l'arquitecte municipal, liquidació de taxes corresponents, acord final d'atorgament de llicència (segons les diverses èpoques, per acord del Ple Municipal o de la Comissió Municipal Permanent/Junta de Govern Local) i notificació a l'interessat. En dades recents s'uneix a l'expedient de llicència de construcció, la tramitació de la llicència de primera ocupació, la devolució de la fiança efectuada pel promotor i el certificat final d'obra.

Sistema d'organització:



La sèrie documental de llicències d'obres està inclosa en el Quadre de Classificació (QdC) del fons documental de l'ajuntament de Viladecans, grup de sèries de llicències urbanístiques, subgrup d'obres i urbanisme. Dins de la seva sèrie, els expedients estan ordenats cronològicament per la data d'inici de l'expedient i numerat de forma correlativa per número d'expedient/any: exemple LU 1/1863. Fins l'any 1984 en la sèrie no es feia diferències entre la sol·licitud de llicència d'obres majors o menors. A partir d'aquest moment es diferencien les dues sèries mantenint la grafia LU per les obres majors.

Informació sobre avaluació, tria i eliminació:

Taula d'Avaluació d'Accés Documental (TAAD 67) (actualitzada 01/12/2015). Resolució: conservació permanent però destrucció als tres mesos del tancament de l'expedient del Pla de Seguretat i Salut i substitució a l'expedient per un certificat on consti si es tractava d'un projecte o d'un estudi i el nom i els cognoms de la persona tècnica que n'és l'autora.

CONDICIONS D'ACCÈS I ÚS

Condicions d'accés:

Accés lliure per a les persones que tinguin legítim interès a la consulta. Se n'exceptuen aquells documents on figurin dades de caràcter personal amb la consegüent normativa sectorial d'aplicació.

Condicions de reproducció:

La reproducció dels documents d'aquesta sèrie documental (sempre que sigui de lliure accés), està condicionada al seu estat de conservació i, en el cas de documents de caràcter creatiu (bàsicament planimetria), a les obligacions que es derivin de l'aplicació dels drets d'explotació en cada cas concret.

Llengües i escriptures dels documents:

Expedients escrits en castellà, des de 1876 fins 1931. Durant l'època republicana (1931-1936), comencen a figurar marginalment documents escrits en català, idioma que es deixarà d'utilitzar a partir del 1939 fins a mitjans de la dècada dels anys 1980 en què el català torna a ser emprat com a llengua pròpia de l'administració catalana.

DOCUMENTACIÓ RELACIONADA

Existència i localització de reproduccions:

L'Arxiu Municipal de Viladecans, en col·laboració amb la Xarxa d'Arxius Municipals de Diputació de Barcelona, ha digitalitzat els plànols que integren els expedients de llicències d'obres (1863-1962). Aquestes es presenten en obert des del web: <https://patrimoni.viladecans.cat/fotoweb/>

Documentació relacionada:

Expedients de llicències d'obres menors. Fons: Ajuntament de Viladecans (CAT AMVA 01 01-11.09.03).

Bibliografia:

CALDERÉ BEL, Xavier. "Fa cent anys. Els carrers i les cases del poble el 1919". *Viladecans. Punt de Trobada*. 135 i 137, (2019) , pàg. 17-22. <<https://puntviladecans.blogspot.com/p/recerca-historica.html>> [consulta: 3 de juny de 2021] i "Els arquitectes i mestres de cases de Viladecans entre els segles XIX i XX". *Viladecans. Punt de Trobada*. 139, (2020) , pàg. 16-20. <<https://puntviladecans.blogspot.com/p/recerca-historica.html>> [consulta: 3 de juny de 2021].

CONTROL DE LA DESCRIPCIÓ

Autoria i dates:

Antonia Altamirano Cardoso (arxivera) i Xavier Calderé Bel (arxiver), 2021

Regla:

Norma de Descripció Arxivística de Catalunya (NODAC). Barcelona: Generalitat de Catalunya, Departament de Cultura, Subdirecció General d'Arxius i Associació d'Arxivers de Catalunya, 2007.



CATÀLEG DELS EXPEDIENTS DE LES LLICÈNCIES D'OBRES HISTÒRIQUES 1863-1920

	OBRA	ADREÇA EXPEDIENT	ADREÇA ACTUAL ¹	PROMOTOR	REPRESENTANT	AUTOR PROJECTE	OBSERVACIONS ²	https://patrimoni.viladecans.cat/fotoweb/ ³
S/N	Projecte de reforma de la Casa Torre Modolell	C/ de les Canals – C/ Sant Joan	C/ Jaume Abril, 2	Magdalena Modolell Freixes		Josep Azemar i Pont	Data aproximada 1892	Sí
S/N	Projecte de reforma de la Casa Torre Modolell.	C/ de les Canals – C/ Sant Joan	C/ Jaume Abril, 2	Magdalena Modolell Freixes		Josep Canaleta i Cuadras	Només plànol. Data aproximada 1892	Sí
01/1864	Projecte de construcció d'una casa	Prolongació del C/ Balletbó i C/ Sant Isidre		Isidre Vendrell Pau		Jaume Suñé i Juncosa		Sí
02/1864	Projecte de construcció d'una casa	C/ Balletbó		Francisco Casado Carbó	Miquel Casado Basolas	Jaume Suñé i Juncosa		Sí
03/1864	Projecte de construcció d'una casa	Prolongació del C/ Balletbó i C/ Sant Isidre	C/ Joan Balletbó	Antonio Casado	José Casado	Jaume Suñé i Juncosa	Inclou un plànol del mateix carrer Balletbó corresponent a l'obra sol·licitada per Roque Vidal (confrontat amb una propietat de Pedro Pugés), però tot sembla indicar que es tracta d'un plànol d'una altra llicència no localitzada. Vegeu també els expedients LU 35/1924, LU 94/1967, LU 18/2019 i LU 49/2020.	Sí
04/1864	Projecte de construcció d'una casa	C/ Balletbó		José Bosch Pladevall	Pablo Constansó Dardé	Jaume Suñé i Juncosa		Sí
05/1864	Projecte de construcció d'una casa	C/ Balletbó		José Solina Vilà		Jaume Suñé i Juncosa		Sí
06/1864	Projecte de construcció d'una casa	Prolongació del C/ Balletbó i C/ Sant Isidre		Pedro Pugés Ventura	Pablo Constansó Dardé	No consta		No
07/1864	Projecte de construcció d'una casa	C/ Balletbó		Pedro Carreras Costa	Domingo Ragan Castells	Jaume Suñé i Juncosa		Sí
01/1866	Projecte de construcció d'una casa	C/ Sol		Comas, Ignacio		Joaquim Sitjar		Sí
01/1867	Projecte de construcció d'una casa	No consta		Jaume Mas Abat		Antonio Terri Caballé	Només hi ha un plànol	Sí
01/1868	Projecte de construcció d'una casa	Riera de Sant Climent		Joan Amat i Sala		Joaquim Sitjar		Sí

¹ L'any 1944 s'aprova una modificació territorial entre Gavà i Viladecans per això, en ocasions aquest camp apareix "Actual terme municipal de Gavà" (Ordre de 09 de març de 1944 per la qual s'aproven les segregacions i agregacions de part dels termes municipals de Gavà i Viladecans (BOE núm. 71 d'11 de març de 1944, pàg. 2087))

² Quan s'esmenti el Col·legi Oficial d'Arquitectes de Barcelona es faran servir les sigles COAB. Quan s'esmenti el Col·legi Oficial d'Arquitectes de Catalunya i Balears es faran servir les sigles COACB.

³ Els expedients no digitalitzats són aquells on no constaven plànols. Només els plànols són consultables a la pàgina web patrimoni.viladecans.cat/fotoweb/.



	OBRA	ADREÇA EXPEDIENT	ADREÇA ACTUAL ¹	PROMOTOR	REPRESENTANT	AUTOR PROJECTE	OBSERVACIONS ²	https://patrimoni.viladecans.cat/fo-toweb/ ³
02/1868	Projecte de reforma de casa	C/ Major 6		Joaquim Parellada i Bosch		Juan Camps y Prats		Sí
01/1869	Projecte de construcció d'una casa	No consta		Roque Vidal Cònsul		Juan Camps y Prats	Només hi ha un plànol	Sí
01/1870	Projecte d'edificació d'un solar	C/ de les Canals, 47		Juan Munmany i Pugés		Josep Deu i Busquets		Sí
02/1870	Projecte d'edificació d'un solar	No consta		Joan Amat i Sala		Josep Deu i Busquets		Sí
03/1870	Projecte d'edificació d'un solar	Riera de Sant Climent		Pablo Tugas Tarrida		Josep Deu i Busquets		Sí
04/1870	Projecte d'edificació d'un solar	C/ de les Canals		Antonio Munmany i Pugés		Josep Deu i Busquets		Sí
01/1871	Obres amb l'objectiu de canviar el vessant de les aigües d'una part de la casa amb l'objectiu d'aixecar el sostre de la mateixa	Pl. Pública, 6		No consta				No
02/1871	Projecte d'edificació	C/ Balletbó – C/ Sant Isidre		Josefa Pol y Serra	Josep Déu i Busquets	Josep Déu i Busquets		Sí
01/1872	Projecte de reforma de casa	C/ Farina cantonada amb carreró sense nom		José Vidal		Josep Deu i Busquets	Al plànol apareix com a propietat de Magin Vidal, mentre el sotasignat és Jose Vidal	Sí
02/1872	Projecte de canalització d'aigua	Entre terres de la Vinya del Degà fins La Parellada del Colomé		Antón Jané				No
03/1872	Projecte de reforma de casa	C/ Major, 7		Joan Anglada Sabadell		Josep Deu i Busquets	Pot ser que es tracti de Joan Anglada Sabadell, però no es pot confirmar.	Sí
04/1872	Projecte d'edificació	C/ Sant Isidre		Isidre Vendrell Pau	Josep Ribot Nubiola	Alejo Parés i Valls	El plànol és de la façana de la casa de Josefa Pol, situada al Carrer de Sant Isidre	Sí
05/1872	Projecte de reforma de casa (construcció d'una paret)	C/ de les Canals		Juan Carbonell [Pérez]	Francisco Carbonell			No
06/1872	Projecte d'edificació de façana	Entre Riera de Sant Climent, la carretera del Garraf i la propietat de Juan Pagés		Antonio Bagó Bosch		Joaquim Brau Bachs	Any real 1882. Relacionada amb l'expedient LU 03/1879	Sí
07/1872	Projecte de millora de casa	Pl. Pública	Pl. De la Vila	Baudilio Parellada		Alejo Parés i Valls		Sí
01/1873	Projecte d'edificació	Ctra, Provincial de Barcelona a Vilanova i la Geltrú		Juan Carbó	Gabriel [Pagés]			No



	OBRA	ADREÇA EXPEDIENT	ADREÇA ACTUAL ¹	PROMOTOR	REPRESENTANT	AUTOR PROJECTE	OBSERVACIONS ²	https://patrimoni.viladecans.cat/fo-toweb/ ³
02/1873	Projecte d'edificació	Riera de Sant Climent		Domingo Tugas Tarrida		Josep Deu i Busquets		Sí
01/1874	Projecte de reconstrucció	C/ Major, 6		Mauricio Raurich		Josep Deu i Busquets		Sí
02/1874	Projecte d'edificació d'una paret de tancat	Entre la propietat de Gayetano Mayolas i el Torrent Ballester		Jaime Vila y Gil		Josep Deu i Busquets		Sí
03/1874	Projecte d'edificació d'una paret de tancat	Ctra. De Vilanova a Barcelona i Carrera de la Vila		Pau Ollé Almirall [Pablo Ollé]		Josep Deu i Busquets	Vegeu també les llicències LU 6/1875 i LU 04/1888	Sí
01/1875	Projecte d'edificació	C/ Sant Joan, 11	C/ Àngel Guimerà	Josep Deu i Munmany		Josep Deu i Busquets		Sí
02/1875	Projecte de construcció d'una casa	Riera de Sant Climent	Rambla Modolell, 34	Martín Tugas	Lorenzo Rodríguez Sans	Josep Deu i Busquets	Vegeu també les llicències LU 09/1930; LU 54/1930; LU 30/1933; LU 20/1955, LU 263/1965 i LU 285/1975.	Sí
03/1875	Projecte de construcció d'un corral	Carretera del Garraf [del Garrofé]		Bernardo Miernau Vilà		Josep Deu i Busquets		Sí
04/1875	Projecte de construcció d'una paret de tancat	Riera de Sant Climent		Francisco Borrull Molins		Josep Deu i Busquets		Sí
05/1875	Projecte de construcció d'una casa	Carretera de Vilanova		José Guilera Salabert		Josep Deu i Busquets		Sí
06/1875	Projecte de construcció d'una casa	Carretera de las Costas		Pau Ollé Almirall		Josep Deu i Busquets	Vegeu també les llicències LU 03/1874 i LU 04/1888	Sí
07/1875	Projecte d'edificació d'una casa	El Clos. Carretera del Garrofé (del Garraf) i la Plaça pública	Pl. De la Vila	Domingo Vendrell Batet		Josep Deu i Busquets	Vegeu també la llicència LU 08/1876	Sí
08/1875	Projecte de reforma de façana	Pl. Pública, 5 – C/ de les Canals	Pl. De la Vila amb C/ Jaume Abril	Francisco Carbonell i Deu		Josep Deu i Busquets	Vegeu també la llicència LU 02/1878	Sí
09/1875	Projecte de construcció d'un tancat	Al costat del Torrent Ballester		Jaime Pañella y Puig	Gabriel [Pons]	Josep Deu i Busquets		Sí
10/1875	Projecte de construcció de pilars o trossos de paret on anirà subjecta una cadena de ferro per tal de tancar o impedir el pas	Carretera nova entre Sant Boi de Llobregat i les costes de Garraf		Jaime Santi				No
01/1876	Projecte de construcció	Carretera de las Costas	Av. Generalitat amb C/ Migdia	Juan Ballebó Sitges		Josep Deu i Busquets		Sí
02/1876	Projecte de reforma de façana	Torrent Ballesté, 5		Francisco de Asís Pascual y Bori		Josep Deu i Busquets		Sí



	OBRA	ADREÇA EXPEDIENT	ADREÇA ACTUAL ¹	PROMOTOR	REPRESENTANT	AUTOR PROJECTE	OBSERVACIONS ²	https://patrimoni.viladecans.cat/fotowebl/ ³
03/1876	Projecte de construcció d'una casa	Carretera de Vilanova		Pedro Sardà y Salabert		Josep Deu i Busquets	Vegeu també la llicència LU 04/1889	Sí
04/1876	Projecte de construcció d'una casa	Ctra. De Barcelona a Vilanova		Jaume Ollé Almirall		Josep Deu i Busquets		Sí
05/1876	Projecte rectificació i alineació d'un carrer	C/ Sant Joan	C/ Àngel Guimerà (davant la Torre del Baró)	Enric de Viala i Masalles		Josep Deu i Busquets		Sí
06/1876	Projecte de construcció d'una casa	Ctra. De Vilanova per les costes		Domingo Raguán Castells		Josep Deu i Busquets	Vegeu també la llicència LU 01/1884	Sí
07/1876	Projecte de construcció d'una casa	Ctra. De Vilanova per les costes		Antonio Mas i Vidal		Josep Deu i Busquets	Vegeu també les llicències LU 01/1882 i LU 14/1884	Sí
08/1876	Projecte de reforma de la façana	Pl. Pública – Ctra. Vilanova per les costes	Pl. De la Vila	Domingo Vendrell Batet		Josep Deu i Busquets	Vegeu també la llicència LU 07/1875	Sí
09/1876	Projecte de construcció d'una casa	C/ de les Canals	C/ Jaume Abril	Salvador Pujadas y Bonet		Josep Deu i Busquets		Sí
10/1876	Projecte de construcció d'una casa	C/ de les Canals	C/ Jaume Abril	José Albet Oriol		Josep Deu i Busquets		Sí
11/1876	Projecte de construcció d'una casa	C/ de les Canals	C/ Jaume Abril	Salvador Diví Ventosa		Josep Deu i Busquets		Sí
12/1876	Projecte de construcció d'una casa	C/ de les Canals	C/ Jaume Abril	Antonio Déu Vidal		Josep Deu i Busquets		Sí
13/1876	Projecte de construcció d'una casa	C/ de les Canals	C/ Jaume Abril	Miguel Raurich		Josep Deu i Busquets		Sí
14/1876	Projecte de construcció d'una casa	C/ de les Canals	C/ Jaume Abril	Maria Esparducé Julià (de Arnau)		Josep Deu i Busquets		Sí
15/1876	Projecte de construcció d'una casa	C/ de les Canals	C/ Jaume Abril	Narciso Mercadé; Eulàlia Bordas		Josep Deu i Busquets		Sí
16/1876	Projecte de construcció d'una casa	Riera [de Sant Climent], al punt denominat "Las Casetas del Cargol"		Josep Pagès Bori		Jaume Viscarri i Sadurní		Sí
17/1876	Projecte de construcció	Carretera de Barcelona al Garrofé		Nicolás Armengol		[Josep Deu i Busquets]	No hi ha plànols	No
18/1876	Projecte de construcció	Carretera de Barcelona al Garrofé		Domingo Vendrell [Batet?]				No
01/1877	Projecte de construcció d'una casa	Carretera de les Costes		Pablo Nisó	Josep Deu i Busquets	Josep Deu i Busquets		Sí
02/1877	Projecte de construcció d'una casa	Riera de Sant Climent		José Molins Monné		Joaquim Brau Bachs		Sí



	OBRA	ADREÇA EXPEDIENT	ADREÇA ACTUAL ¹	PROMOTOR	REPRESENTANT	AUTOR PROJECTE	OBSERVACIONS ²	https://patrimoni.viladecans.cat/fo toweb/ ³
03/1877	Projecte de construcció d'un tancat amb reixa	Finca La Parellada a la carretera de Tarragona per Vilanova – Carrera de la Vila	Terrenys de l'actual Plaça d'Europa	Joaquim Modolell i Freixas; Magdalena Modolell i Freixas	Josep Anton Alegret i Modolell	Josep Deu i Busquets		Sí
04/1877	Projecte de reforma de la façana	C/ Canals, [12]	C/ Jaume Abril	José Torras Durán		Joaquim Brau Bachs		Sí
05/1877	Projecte de construcció d'un cobert	C/ Sant Joan	C/ Àngel Guimerà	Carlos Molas	José Molas			No
01/1878	Projecte de construcció d'una casa	C/ Canals	C/ Jaume Abril	Clemente Deu Vidal		Joaquim Brau Bachs		Sí
02/1878	Projecte de reforma de la façana	Pl. Pública, 5-6	Pl. De la Vila amb C/ Jaume Abril	Francisco Carbonell i Deu		Josep Deu i Busquets	Vegeu també l'expedient LU 08/1875	Sí
03/1878	Projecte de construcció d'una casa	Ctra. Barcelona al Garrofé		José Olivé Matas		Joaquim Brau Bachs		Sí
04/1878	Projecte d'edificació	Ctra. Vilanova i la Geltrú per les costes		Roque Vidal i Constantí		Joaquim Brau Bachs	No hi ha plànols	No
05/1878	Projecte de construcció d'una casa	Ctra. De 2n ordre de Barcelona al Garrofé		José Sala Girona		Juan Camps y Prats		Sí
01/1879	Projecte de construcció d'una casa	Ctra. De Barcelona al Garrofé		Juan Torelló Teu		Joaquim Brau Bachs	Terreny de l'antiga era de Juan Pagés denominada la "era de casa Caracol"	Sí
02/1879	Projecte de construcció	Ctra. De 2n ordre de Barcelona a Santa Creu de Calafell		Pablo Nisó	Pablo [Fornos]			No
03/1879	Projecte de construcció d'una casa	Ctra. De Barcelona al Garrofé		Antonio Bagó Bosc		Joaquim Brau Bachs	Terreny de l'antiga era de Juan Pagés denominada la "era de casa Caracol". Vegeu també l'expedient LU 06/1872	Sí
01/1880	Projecte de construcció d'una posada – cafè, sala de ball i, fins i tot, abeurador	Ctra. De Barcelona a Santa Creu de Calafell		Jaime Bonet Parellada		Joaquim Brau Bachs	Es tracta del Café Teatre Bonet que l'any 1920 es convertirà en el Cafè de ca l'Esparter	Sí
01/1881	Projecte de construcció d'una casa	Ctra. De Barcelona a Santa Creu de Calafell, entre els km 14 i 15	Av. Generalitat	Josep Monmany i Carbó		Josep Deu i Busquets	Terreny denominat "L'era de la Torre". Vegeu també les llicències LU 16/1884, LU 06/18845, LU 06/1887 i LU 02/1892.	Sí
02/1881	Projecte de construcció d'una casa	Ctra. De Barcelona a Santa Creu de Calafell	Av. Generalitat	Mateo Bosch Grau		Joaquim Brau Bachs		Sí
03/1881	Projecte de construcció d'una casa	Ctra. De Barcelona a Santa Creu de Calafell		Jaime Torelló Teu		Joaquim Brau Bachs	Vegeu també les llicències LU 02/1884, LU 02/1886 i LU 02/1888.	Sí



	OBRA	ADREÇA EXPEDIENT	ADREÇA ACTUAL ¹	PROMOTOR	REPRESENTANT	AUTOR PROJECTE	OBSERVACIONS ²	https://patrimoni.viladecans.cat/fo-toweb/ ³
01/1882	Projecte de construcció d'una casa	Ctra. De Barcelona a Santa Creu de Calafell		Antonio Mas Vidal		Joaquim Brau Bachs	Vegeu també les llicències LU 07/1876 i LU 14/1884	Sí
02/1882	Projecte de construcció de dues cases	C/ de la Riera	Rambla Modolell	Juan Vilanova		Joaquim Brau Bachs		Sí
03/1882	Projecte de construcció d'una casa	Ctra. De Barcelona a Santa Creu de Calafell		Esteban Guinart Moret		Joaquim Brau Bachs	Probablement relacionat amb la llicència LU 03/1884.	Sí
04/1882	Projecte de construcció d'una casa	Ctra. De Barcelona a Santa Creu de Calafell		Pedro Front Parellada		Joaquim Brau Bachs		Sí
05/1882	Projecte de construcció d'una casa	Ctra. De Barcelona a Santa Creu de Calafell		Juan Presas Guinot		Joaquim Brau Bachs		Sí
01/1883	Projecte d'edificació	Ctra. De Barcelona a Santa Creu de Calafell		Francisco Amigó Planas				No
02/1883	Projecte de construcció	Ctra. De 3r ordre de Barcelona a Santa Creu de Calafell		Antonio Munmany i Pugés			Als documents el titular consta com "Antonio Monmany Pujes"	No
03/1883	Projecte de construcció d'uns sifons i una sínia per a rec	Ctra. De Vilanova entre el km 14 i 15		Roque Monmany i Deu		Josep Deu Busquets	Probablement relacionat amb la llicència LU 12/1923	Sí
04/1883	Projecte d'edificació	Ctra. De Barcelona a Santa Creu de Calafell		Josep Monmany i Carbó				No
05/1883	Projecte de construcció d'una casa	Carrer obert novament darrera de l'església	C/ Rere Església	Rosendo Queralt i Viscarri	Joaquim Brau Bachs	Joaquim Brau Bachs		Sí
01/1884	Projecte de construcció d'una casa	Ctra. De Vilanova per les costes		Domingo Ragan Castells		Josep Deu i Busquets	Vegeu també la llicència LU 06/1876	Sí
02/1884	Projecte de construcció d'una casa	Ctra. De Barcelona a Santa Creu de Calafell		Jaime Torelló Tey		Joaquim Brau Bachs	Vegeu també les llicències LU 03/1881, LU 02/1886 i LU 02/1888	Sí
03/1884	Projecte d'edificació	Ctra. De Barcelona a Vilanova		Esteban Guinart Moret			Probablement relacionat amb la llicència LU 03/1882.	No
04/1884	Projecte de construcció	Ctra. De Barcelona a Santa Creu de Calafell		Pau Ollé Almirall				No
05/1884	Projecte de construcció d'una casa	C/ Muntanya, [6]	C/ Muntanya, [6]	Jaime Escala y Masana	Baudilio Grau Mateu	Joaquim Brau Bachs	Número de la finca obtingut de l'adreça del promotor segons padró de 1887.	Sí
06/1884	Projecte de construcció d'una casa	C/ Muntanya, [10]	C/ Muntanya, [10]	Jaime Roca Angó		Joan Bruguera i Diaz	Número de la finca obtingut de l'adreça del promotor segons padró de 1887.	Sí



	OBRA	ADREÇA EXPEDIENT	ADREÇA ACTUAL ¹	PROMOTOR	REPRESENTANT	AUTOR PROJECTE	OBSERVACIONS ²	https://patrimoni.viladecans.cat/fo-toweb/ ³
07/1884	Projecte de construcció	Ctra. De Barcelona a Santa Creu de Calafell		Antonio Lligadas [Mateu]				No
08/1884	Projecte de construcció d'una casa	C/ Muntanya		Miguel Durán y Raurich		Joan Bruguera i Diaz		Sí
09/1884	Projecte de construcció d'una casa	C/ Muntanya, [4]	C/ Muntanya, [04]	Ramon Castells Barat		Joan Bruguera i Diaz	Número de la finca obtingut de l'adreça del promotor segons padró de 1887. Vegeu també la llicència LU 01/1899.	Sí
10/1884	Projecte de construcció d'una casa	C/ Muntanya, [8 o 10]	C/ Muntanya, [8 o 10]	Onofre Torelló Teu		Joan Bruguera i Diaz	Segons PMH 1887 és la casa 8, però segons la LU 09/1888, amb la qual està relacionat, es tractaria del 10	Sí
11/1884	Projecte de construcció	Ctra. De Barcelona a Santa Creu de Calafell		Juan [Deixens]				No
12/1884	Projecte de construcció d'una casa	C/ Muntanya		Ramona Marieges		Joan Bruguera i Diaz	La titular, Ramona Marieges, és l'esposa de l'arquitecte Joan Bruguera i Diaz.	Sí
13/1884	Projecte de construcció d'un pas per carros	Ctra. De 3r ordre de Barcelona a Santa Creu de Calafell		Sebastián Sadurní Maymó				No
14/1884	Projecte de construcció d'una casa	Ctra. De Barcelona a Santa Creu de Calafell		Antonio Mas Vidal			Vegeu també les llicències LU 07/1876 i LU 01/1882	No
15/1884	Projecte de construcció d'una casa	Ctra. De Barcelona a Santa Creu de Calafell		Josep Monmany i Carbó				No
16/1884	Projecte d'obertura de forats a la paret d'orient de la seva propietat	Era de la Torre, tocant a un camí públic		Josep Monmany i Carbó		Josep Deu i Busquets	Vegeu també les llicències LU 01/1881, LU 06/1885, LU 06/1887 i LU 02/1892	Sí
01/1885	Projecte de construcció d'una casa	C/ de les Canals	C/ Jaume Abril amb C/ Sant Josep	Roque Pugés Domènech		Joaquim Brau Bachs		Sí
02/1885	Projecte de construcció	Ctra. De 3r ordre de Barcelona a Santa Creu de Calafell		Maria Llosá [Janés]	Gabriel Puig			No
03/1885	Projecte de construcció d'una casa	C/ Sant Marià		Clemente Borrull Molina		Joaquim Brau Bachs		Sí
04/1885	Projecte de construcció d'una casa	C/ Muntanya		José Domènech		Joaquim Brau Bachs		Sí
05/1885	Projecte de construcció d'una casa	C/ Muntanya		Eulalia Aymar Carbonell		Joaquim Brau Bachs	Terrenys propietats d'Eulàlia Amat.	Sí



	OBRA	ADREÇA EXPEDIENT	ADREÇA ACTUAL ¹	PROMOTOR	REPRESENTANT	AUTOR PROJECTE	OBSERVACIONS ²	https://patrimoni.viladecans.cat/fo toweb/ ³
06/1885	Projecte d'aixecament d'una paret de tancat	Era de la Torre, a la Ctra. De Barcelona a Santa Creu de Calafell, entre el km 14 i 15		Josep Monmany i Carbó		Josep Deu i Busquets	Vegeu també les llicències LU 01/1881, LU 16/1884, LU 06/1887 i LU 02/1892.	Sí
01/1886	Projecte de construcció d'una casa	Ctra. De Barcelona a Santa Creu de Calafell, entre els Km 13 i 14		Bernardo Solina Vilà		Joaquim Brau Bachs		Sí
02/1886	Projecte de construcció d'un tancat per al corral de la finca	Ctra. Barcelona a Santa Creu de Calafell		Jaime Torelló Tey			Vegeu també les llicències LU 03/1881, LU 02/1884 i LU 02/1888.	Sí
03/1886	Projecte de construcció d'una casa	C/ Muntanya		Bartolomé Faura Olivé		Joaquim Sitjar; Jaume Viscarri i Sadurní		Sí
01/1887	Projecte de construcció d'un tancat	Camí de Sant Climent		Enric de Viala i Masalles		Josep Deu i Busquets		Sí
02/1887	Projecte de plantació	Ctra. De Barcelona a Santa Creu de Calafell		Francisco Vendrell				No
03/1887	Projecte de construcció d'una casa	C/ Sant Josep		Marcos Pujada Escoda		Josep Deu i Busquets	L'expedient conté 2 d'emplaçament diferents, un fa cantonada amb el C/ Escoda i l'altra no (Sant Josep 7).	Sí
04/1887	Projecte de construcció, previ enderroc	Ctra. De Barcelona a Santa Creu de Calafell		José Marqués				No
05/1887	Projecte de construcció d'un edifici	Ctra. De Barcelona a Santa Creu de Calafell		Juan Nuri Romogosa		Jaume Viscarri i Sadurní		Sí
06/1887	Projecte de reedificació	Ctra. De 3r ordre de Barcelona a Santa Creu de Calafell		Josep Monmany i Carbó			Vegeu també les llicències LU 01/1881, LU 16/1884, LU 06/1885 i LU 02/1892.	No
07/1887	Projecte de plantació de 3 arbres davant la façana de la casa	Ctra, de 3r ordre de Barcelona a Santa Creu de Calafell		Pau Ollé Almirall				No
01/1888	Projecte de construcció d'una casa	C/ Muntanya		Josep Deu i Busquets		Josep Deu i Busquets		Sí
02/1888	Sol·licitud de pròrroga per acabar la paret de "cerca" autoritzada el 25 de gener de 1887.	Ctra. De 3r ordre de Barcelona a Santa Creu de Calafell		Jaime Torelló Tey			Vegeu també les llicències LU 03/1881, LU 02/1884 i LU 02/1886.	No
03/1888	Projecte de reedificació d'una casa	C/ Major, 23	C/ Major, 23	Domingo Ragan Castells		Joaquim Sitjar	Vegeu també les llicències LU 13/1933, LU 119/2000 i OM 612/2000.	Sí



	OBRA	ADREÇA EXPEDIENT	ADREÇA ACTUAL ¹	PROMOTOR	REPRESENTANT	AUTOR PROJECTE	OBSERVACIONS ²	https://patrimoni.viladecans.cat/fo toweb/ ³
04/1888	Projecte d'edificació	Carretera 5		Pau Ollé Almirall		Joaquim Sitjar		Sí
05/1888	Projecte de construcció de 2 cases aparellades	C/ Muntanya		Josep Deu i Busquets		Josep Deu i Busquets		Sí
06/1888	Projecte de construcció d'un pas lateral	Ctra. De Barcelona a Santa Creu de Calafell		Joan Pagès Bori				No
07/1888	Projecte d'enderroc i reconstrucció	Ctra. De Barcelona a Santa Creu de Calafell		Baudilio Vidal				No
08/1888	Projecte de construcció d'una casa	C/ de les Canals, 13 amb cantonada C/ de l'Estrella	C/ Jaume Abril, 13 cantonada amb C/ de l'Estrella	Jaime Bonet Perellada		Josep Deu i Busquets		Sí
09/1888	Projecte d'addició d'una planta	C/ Muntanya, 10	C/ Muntanya, 10	Onofre Torelló Tey		Joaquim Sitjar	Vegeu també la llicència LU 10/1884	Sí
01/1889	Projecte de construcció de 2 cases	Plaça Pública	Plaça de la Vila	Enric de Viala i Masalles		Josep Deu i Busquets		Sí
02/1889	Projecte de construcció de 2 cases aparellades	Ctra. De Barcelona al Garrofé		Antonio Petit Vidal		Josep Deu i Busquets		Sí
03/1889	Projecte de construcció d'una casa	Ctra. De Vilanova, entre el Km 14 i 15		Eulàlia Rius		Josep Deu i Busquets		Sí
04/1889	Sol·licitud de pròrroga per acabar les obres de la casa, autoritzades el 3 de juliol del 1876	Ctra. De Barcelona a Santa Creu de Calafell		Pedro Sardà y Salabert			Vegeu també la llicència LU 03/1876	No
01/1890	Projecte de construcció d'una casa	C/ Muntanya		Pablo Formosa Carbó		Josep Deu i Busquets		Sí
02/1890	Projecte de construcció d'una casa	Plaça Pública	Plaça de la Vila	Juan Carbó Romeu		Josep Deu i Busquets		Sí
03/1890	Projecte de construcció de 3 cases aparellades	C/ Sant Isidre amb obertura al C/ Balletbó		Josep Deu Castell		Il·legible		Sí
04/1890	Projecte de construcció d'una casa	C/ Muntanya		Salvador Guitart Romogosa	Pablo Formosa Carbó	Josep Deu i Busquets		Sí
05/1890	Projecte de construcció d'una casa	Punt anomenat Las [Sorràs]		Pedro Biste		Joaquim Brau Bachs		Sí
06/1890	Projecte de construcció d'una casa	C/ de les Canals	C/ Jaume Abril	Rosa Marieges Vidal (vídua d'Antonio Munmany)	Joan Monmany Marieges	Josep Deu i Busquets	Vegeu també la llicència LU 02/1907.	Sí
07/1890	Projecte d'enderroc i reconstrucció	C/ Major, 13	C/ Major, 13	Jaime [Gorgas]				No
01/1891	Projecte de construcció d'una casa	C/ Muntanya		Jacinto Borjas Ribas	Teodoro Suñé	Josep Deu i Busquets		Sí



	OBRA	ADREÇA EXPEDIENT	ADREÇA ACTUAL ¹	PROMOTOR	REPRESENTANT	AUTOR PROJECTE	OBSERVACIONS ²	https://patrimoni.viladecans.cat/fo-toweb/ ³
02/1891	Projecte de construcció d'un gual	Ctra. De Barcelona a Santa Creu de Calafell		Enrique Suñé o [Prats]			Surt referenciada la Torre-roja.	No
03/1891	Projecte de cobriment d'un solar	Ctra. De 3 Ordre de Barcelona a Santa Creu de Calafell		Antonio Bagó Bosch				No
04/1891	Projecte de construcció d'una casa	C/ Muntanya		José Balletbó Monmany		Francisco de Paula del Villar y Lozano		Sí
05/1891	Projecte de construcció	Plaça Pública	Plaça de la Vila	Clemente Borrell				No
06/1891	Projecte de construcció d'una casa	C/ Muntanya		Climent Farrés Parés		Francisco de Paula del Villar y Lozano		Sí
01/1892	Projecte d'obertura d'un portal	C/ de la Farina		Juan Molas			Probablement estigui relacionada amb la llicència LU 05/1913.	No
02/1892	Projecte de construcció d'una casa	Ctra. De Vilanova, entre els km 14 i 15		Josep Monmany i Carbó		Josep Deu i Busquets	Finca denominada "Era de la Torre". Vegeu també les llicències LU 01/1881, LU 16/1884, LU 06/1885 i LU 06/1887	Sí
03/1892	Projecte de construcció d'una casa	C/ de les Canals	C/ Jaume Abril	Joan Monmany i Farga		Ramón Ribera i Rodríguez		Sí
01/1893	Projecte de construcció de 2 cases i tancament del solar contigu	C/ del Sol		Adolfo Taxonera		Ramón Ribera i Rodríguez	Vegeu també la llicència LU 19/1923	Sí
02/1893	Projecte de construcció d'una casa	Pl. Pública, 8	Pl. De la Vila, 8	Josep Deu Castell			Vegeu també les llicències LU 47/1924, LU, 52/1924, LU 02/1928, LU 15/1932 i LU 97/1973	No
01/1895	Projecte de construcció d'una casa	C/ Sant Marià		Enric de Viala i Masalles		Josep Deu i Busquets		Sí
02/1895	Projecte de construcció	Ctra. De la Vila		Mauricio Mateu				No
03/1895	Projecte d'addició d'una planta	Ctra. De Barcelona a Vilanova i la Geltrú		Miguel Salisachs Alaball		Francisco de Paula del Villar y Lozano	Vegeu també la llicència LU 04/1899	Sí
04/1895	Projecte de construcció d'una casa	Carrer posterior al C/ Muntanya	C/ del Sol	Francisco Domènech Duran		Francisco de Paula del Villar y Lozano	Probablement estigui relacionada amb la llicència LU 13/1912.	Sí
01/1896	Projecte de construcció	C/ Muntanya, 5	C/ Muntanya, 5	Ignacio Oriol Basté				No
02/1896	Projecte de construcció d'una casa	C/ de les Canals	C/ Jaume Abril	Josep Parés i Mateu	Joan Parés i Carbonell	Ildefons Bonells i Reixach		Sí
03/1896	Projecte de reforma de façana (obertura d'una finestra)	C/ San Juan	C/ Àngel Guimerà	Josep Deu Castells		No consta		No
04/1896	Projecte de construcció d'una casa i tancat de solar	Ctra. De Barcelona a Santa Creu de Calafell, 23-25		Joaquim Plans Font		Francisco de Paula del Villar i Lozano		Sí
05/1896	Projecte de construcció	[C/ Sant Isidre]		Roque Bonich i Majó				No



	OBRA	ADREÇA EXPEDIENT	ADREÇA ACTUAL ¹	PROMOTOR	REPRESENTANT	AUTOR PROJECTE	OBSERVACIONS ²	https://patrimoni.viladecans.cat/fo-toweb/ ³
06/1896	Projecte de reforma	C/ Sant Joan, 23	C/ Àngel Guimerà, [23?]	Francisco [C...] Borrull				No
01/1897	Projecte de construcció d'un tancat	Plaça Pública	Plaça de la Vila	Francesc Vendrell Borrull		Francisco de Paula del Villar y Lozano		Sí
02/1897	Projecte de construcció d'una casa	C/ de la Poca farina, 15 – C/ de l'Arrabal	C/ Sant Joan, 11 amb façana posterior a C/ de la Farina	Miguel Salisachs Alaball		Ramón Ribera i Rodríguez	A l'expedient consta "projecte de reforma".	Sí
01/1898	Projecte de reforma de la façana d'una casa-torre	C/ de les Canals 1 – C/ de Sant Joan	C/ Jaume Abril, 2	Magdalena Modolell Freixas	Jaume Nogués Taulet	Josep Azemar i Pont; Josep Maria Folch i Brossa	Reforma de Can Modolell.	Sí
02/1898	Projecte de construcció d'una casa	C/ Balletbó		Miguel Vilá Pascual		Pere Buqueras i Rovira		Sí
03/1898	Projecte de construcció d'una casa	Ctra. De Barcelona a Santa Creu de Calafell	Ctra. De Barcelona a Santa Creu de Calafell, [17]	Juan Casellas Miret		Ramón Ribera i Rodríguez		Sí
01/1899	Projecte de reforma	C/ Muntanya, 2	C/ Muntanya, 04	Ignacio Oriol Basté			Vegeu també la llicència LU 09/1884.	No
02/1899	Projecte de construcció d'una casa	C/ del Sol		Ignacio Vidal y Roca		Francisco de Paula del Villar y Lozano		Sí
03/1899	Projecte de construcció d'uns coberts per serveis agrícoles	Finca La Parellada, a la carretera de Barcelona a Vilanova		Magdalena Modolell Freixas	Jaume Nogués Taulet	Josep Azemar i Pont		Sí
04/1899	Projecte de construcció	Carretera, 28	Ctra. De Barcelona, [28]	Miguel Salisachs Alaball			Vegeu també la llicència LU 03/1895	No
01/1900	Projecte de construcció	Ctra. De Barcelona a Santa Creu de Calafell		Magdalena Modolell Freixas	Jaume Nogués Taulet			No
02/1900	Projecte de construcció d'un pas de servitud	Ctra. De Barcelona a Santa Creu de Calafell		Francisco Llenas y Canela		Alejo Parés i Valls		Sí
01/1901	Projecte de construcció d'una casa	Plaça Pública	Plaça de la Vila	José Borrull Campmany		Desconegut [A. Camprubí]		Sí
02/1901	Projecte de construcció d'una casa	C/ Muntanya, 1	C/ Muntanya, [1]	José Borrull Campmany		Josep Plantada i Forés	Probablement estigui relacionada amb la llicència LU 05/1901	Sí
03/1901	Projecte de reformes de façanes (8 cases)	C/ Sant Joan, 20	C/ Sant Joan, 18 a 32	Joan Anglada Sabadell		Isidre Gili i Moncunill		Sí
04/1901	Projecte de construcció d'una casa	C/ Muntanya, [24]		Jaume Marieges Bosch		Josep Plantada i Forés	Probablement estigui relacionada amb la llicència LU 03/1916. Número de la finca obtingut de l'adreça del promotor segons padró de 1900.	Sí
05/1901	Projecte d'edificació	C/ Muntanya, [1]	C/ Muntanya, [1]	José Borrull Campmany			Probablement estigui relacionada amb la llicència LU 02/1901.	No



	OBRA	ADREÇA EXPEDIENT	ADREÇA ACTUAL ¹	PROMOTOR	REPRESENTANT	AUTOR PROJECTE	OBSERVACIONS ²	https://patrimoni.viladecans.cat/fo-toweb/ ³
06/1901	Projecte de construcció d'una casa	Darrera la casa anomenada Almirall	C/ de la Muntanya	Rafael Gorgas Puig		Joan Barba i Balanzó		Sí
07/1901	Projecte de construcció	Antiga carretera cap a Gavà		Pedro Ydrach Mas				No
01/1902	Projecte de construcció d'una casa	Ctra. De Barcelona a Santa Creu de Calafell		Magdalena Modolell Freixas	Jaume Nogués Taulet			No
02/1902	Projecte de construcció d'una casa	Ctra. De Barcelona a Santa Creu de Calafell		Salvador Alaball Duran		Josep Plantada i Forés		Sí
03/1902	Projecte de construcció d'una casa-torre	C/ Sant Josep amb C/ Escoda		Marià Pau Bartolí		Juli Maria Fossas i Martínez	Es tracta de la casa coneguda popularment com Cal Pebrot. Probablement estigui relacionada amb la llicència LU 04/1908.	Sí
04/1902	Projecte de construcció d'una casa	Darrera de la casa anomenada Almirall	C/ de la Muntanya	Pere Comellas i Margarit		Pere Buqueras i Rovira		Sí
01/1903	Projecte de construcció	Antiga carretera cap a Gavà		Tomás Casas Plá				No
02/1903	Projecte de reforma d'una casa	Antiga carretera cap a Gavà		Josep Fargas Carbó		Ramón Ribera i Rodríguez		Sí
03/1903	Projecte de reforma	Carretera, 14		Ramon Coronas			Vegeu també la llicència LU 05/1912.	No
04/1903	Projecte d'enderroc	C/ Arrabal – C/ Sant Marià, 1	C/ Sant Joan cantonada amb Sant Marià	Enrique Vidal Firmat		Ramón Ribera i Rodríguez		Sí
05/1903	Projecte de construcció d'una casa	C/ Muntanya		Josep Deu i Feliu		Josep Deu i Busquets		Sí
06/1903	Projecte de construcció d'una casa	Ctra. De Barcelona a Santa Creu de Calafell		Antònia Marieges i Bassolas		Ramón Ribera i Rodríguez	Probablement estigui relacionada amb la llicència LU 01/1912.	Sí
01/1905	Projecte de construcció d'una casa	C/ Muntanya – C/ Verge (Nostra Senyora) de Salas	C/ Muntanya, 61 amb Mare de Déu de Sales, 11	Trinidad Xelma i Luís Deu		Josep Deu i Busquets	Vegeu també les llicències LU 179/1959 i LU 16/1972.	Sí
02/1905	Projecte de construcció d'una casa	Carrer sense nom, junt a la casa denominada Almirall	C/ del Sol	Joan Bruguera i Diaz		Joan Bruguera i Diaz		Sí
01/1906	Projecte de construcció	C/ Balletbó		Pablo Solina Canals				No
02/1906	Projecte de construcció d'un pas	Torrent Ballester		Mercedes Viñals Vilà		Antoni Pascual i Carretero		Sí



	OBRA	ADREÇA EXPEDIENT	ADREÇA ACTUAL ¹	PROMOTOR	REPRESENTANT	AUTOR PROJECTE	OBSERVACIONS ²	https://patrimoni.viladecans.cat/fo toweb/ ³
03/1906	Projecte de construcció d'una casa	C/ Sitges – C/ de la Riera	C/ de les Sitges, 06 amb Rambla Modolell	Elies Arnall Rigol		Antoni Pascual Carretero		Sí
04/1906	Projecte de construcció d'una casa	C/ Muntanya, 11	C/ Muntanya, 11	Firmus Cònsul Borrull		Ramón Ribera i Rodríguez	Vegeu també les llicències LU 093/1970; LU 096/1977; LU 010/1984 i LU 067/1991.	Sí
01/1907	Projecte de construcció de casa i magatzem	C/ Sant Marià		Emili Vidal Firmat		Josep Deu i Busquets		Sí
02/1907	Projecte de construcció	C/ de les Canals, 17	C/ Jaume Abril	Joan Monmany [Mariages]			Vegeu també la llicència LU 06/1890.	No
03/1907	Projecte de construcció	C/ de les Sitges, 1		Jaime Pascual Mateu	Juan Pascual			No
01/1908	Projecte de construcció d'un tancat	C/ Escoda amb C/ sense nom, a la finca denominada "Casa vella d'en Pugès"	C/ Escoda amb Sant Josep, 26	Jaume Matas Bandrinas		Agustí Planella Poletti	Vegeu també les llicències LU 016/1947; LU 006/1957; LU 216/1960; LU 062/1961 i LU 002/1972	Sí
02/1908	Projecte de construcció	C/ Sant Isidre, a la propietat anomenada Mayolas		Bernat Vilà Badell			Vegeu també la llicència LU 03/1908.	No
03/1908	Projecte de construcció d'una casa	C/ Sant Isidre, a la propietat anomenada Mayolas		Bernat Vilà Badell		Agustí Planella Poletti	Vegeu també la llicència LU 02/1908	Sí
04/1908	Projecte de construcció d'una casa	C/ Escoda		Marià Pau Bartolí		Juli Maria Fossas i Martínez	Possiblement estigui relacionada amb la llicència LU 03/1902.	Sí
05/1908	Projecte de construcció	C/ del Sol, 9	C/ del Sol, 9	Adelaida Esparducé	José Nuri		Vegeu també la llicència LU 14/2015.	No
06/1908	Projecte de construcció d'una casa	C/ Muntanya		Bartolomé Faura Olivé		Agustí Planella Poletti		Sí
01/1909	Projecte de construcció d'una casa	Ctra. De Barcelona a Santa Creu de Calafell, en el km 14		Joan Pagès Bori		Agustí Planella Poletti		Sí
02/1909	Projecte de construcció d'una casa	Darrera de la "Casa vella d'en Pugès", al costat del camí antic de Gavà	C/ Sant Josep – C/ Major	Antoni Mas Bosch		Agustí Planella Poletti	Probablement estigui relacionada amb les llicències LU 09/1923 i LU 49/1931.	Sí
03/1909	Projecte de construcció d'una casa	C/ de Sant Isidre, en el punt denominat "Clos d'en Mayolas".	C/ Pi i Margall, [27-29?]	Pere Carbó		Agustí Planella Poletti		Sí



	OBRA	ADREÇA EXPEDIENT	ADREÇA ACTUAL ¹	PROMOTOR	REPRESENTANT	AUTOR PROJECTE	OBSERVACIONS ²	https://patrimoni.viladecans.cat/fo-toweb/ ³
04/1909	Projecte de construcció d'una casa	Darrera de la "Casa vella d'en Pugès", al costat del camí antic de Gavà	C/ Sant Josep, [20?]	Lorenzo Raurich Dinarés		Agustí Planella Poletti	Probablement estigui relacionada amb la llicència LU 04/1916	Sí
05/1909	Projecte de construcció de 3 cases	C/ del Sol		Onofre Torelló Tey		Agustí Planella Poletti		Sí
06/1909	Projecte de construcció d'un mur de defensa	Riera de Sant Llorenç	Zona de Can Palmer	Federico [il·legible] Nadal	Antoni Mestres Jansà	Josep Canaleta i Cuadras		Sí
07/1909	Projecte de construcció d'una casa	Darrera de la "Casa vella d'en Pugès", prop del carrer de Sant Josep	C/ Sant Josep, [35?] amb façana posterior a C/ Enric Morera	Jaume Pugés Guitart		Agustí Planella Poletti	Vegeu també la llicència LU 11/1912	Sí
01/1910	Projecte de construcció d'una casa	C/ de les Canals	C/ Jaume Abril	Joan Monmany Vilà		Agustí Planella Poletti		Sí
02/1910	Projecte de construcció d'una casa	Darrera de la "Casa vella d'en Pugès", prop del carrer de Sant Josep	C/ Sant Josep, [22?]	Ramon Font Comas		Agustí Planella Poletti		Sí
03/1910	Projecte de construcció d'una casa	Darrera de la "Casa vella d'en Pugès", prop del carrer de Sant Josep	C/ Sant Josep, [24?]	Josep Font Borrull		Agustí Planella Poletti		Sí
04/1910	Projecte de construcció de 2 cases de planta baixa i pis	C/ Sant Isidre	C/ Sant Isidre amb Pi i Margall, 29-33	Josep Almirall		Agustí Planella Poletti	Vegeu també les llicències LU 11/1926 i LU 53/1930,	Sí
05/1910	Projecte d'enderroc de les cases existents i construcció d'un edifici destinat a escola per a nenes	C/ de les Canals – C/ Major – C/ de l'Estrella	C/ Jaume Abril – C/ Major – C/ de l'Estrella	Magdalena Modolell Freixas		Josep Azemar i Pont	Es tracta de l'edifici original de l'escola Sagrada Família. Vegeu també les llicències LU 51/1981, LU 55/1992 i LU 65/1993.	sí
01/1912	Projecte de construcció	Ctra. De Barcelona a Santa Creu de Calafell		Antònia Marieges i Bassolas	Joaquim Plans [Font]		Vegeu també la llicència LU 06/1903.	No
02/1912	Projecte de reconstrucció d'una casa	Ctra. De Barcelona a Santa Creu de Calafell – C/ del Migdia	Av. Generalitat – C/ del Migdia	Salvador Alaball Durant		Agustí Planella Poletti		Sí
03/1912	Projecte de reforma	C/ Major		Magdalena Milá Deu	Jaime Gorgas			No
04/1912	Projecte de construcció de 2 cases aparellades	C/ Sant Josep	C/ Sant Josep, 41-43	Marià Pau Bartolí		Joli Maria Fossas i Martínez	Probablement estigui relacionada amb la llicència LU 01/1916. Per a la casa construïda al 41 (façana posterior a Enric Morera), vegeu també els expedients LU 007/1965 i LU 222/1967	Sí
05/1912	Projecte de construcció	Carretera, 14		Ramon Coronas			Vegeu també la llicència LU 03/1903	No



	OBRA	ADREÇA EXPEDIENT	ADREÇA ACTUAL ¹	PROMOTOR	REPRESENTANT	AUTOR PROJECTE	OBSERVACIONS ²	https://patrimoni.viladecans.cat/fo-toweb/ ³
06/1912	Projecte de construcció d'una casa	Ctra. De Barcelona a Santa Creu de Calafell, km 13	Av. Generalitat – C/ Migdia	Salvador Alaball Duran		Ezequiel Porcel i Alabau		Sí
07/1912	Projecte de construcció d'un mur de contenció i cobert	Carretera d'en Regàs		José Juncosa Espetx		No consta		Sí
08/1912	Projecte de construcció	Plaça Major	Plaça de la Vila	Margarita Vilá Borrull	Firmus Cònsul Borrull			No
09/1912	Projecte de construcció	C/ Arrabal – C/ Sant Joan, 19	C/ Sant Joan – C/ Àngel Guimerà	Firmus Cònsul Borrull				No
10/1912	Projecte de construcció d'una casa	C/ de les Canals, en el terreny denominat Clos d'en Mayolas	C/ Jaume Abril amb Pi i Margall	Pedro Masallach Monmany		Bonaventura Conill i Montobbio	Probablement estigui relacionada amb la llicència LU 29/1925.	Sí
11/1912	Projecte de construcció d'una casa	En el terreny dit "Camp d'en Pugès", prop del carrer de Sant Josep	C/ Sant Josep, [35?] – C/ Enric Morera	Josep Pugés Guitart		Agustí Planella Poletti		sí
12/1912	Projecte de construcció d'una casa	En el terreny dit "Camp d'en Pugès", prop del carrer de Sant Josep	C/ Sant Josep, 23 – C/ Enric Morera	Bonaventura Torras Margarit	Simeón Rubió Roca	Bonaventura Conill i Montobbio		Sí
13/1912	Projecte de construcció	C/ Sol		Francisco Domènech Duran			Probablement estigui relacionada amb la llicència LU 04/1895.	No
01/1913	Projecte de construcció d'un tancat	Carretera antiga a Gavà		Antònia Marieges i Bassolas	Joaquim Plans [Font]	Bonaventura Conill i Montobbio	Vegeu també la llicència LU 02/1913	Sí
02/1913	Projecte de construcció	Camí antic a Gavà		Antònia Marieges i Bassolas	Joaquim Plans [Font]	No consta	Vegeu també la llicència LU 01/1913	No
03/1913	Projecte de construcció	En les marines denominades "Las Filipinas"		Víctor Ochoa Albert				No
04/1913	Projecte de construcció	Carretera de Gavà, en un tros de terra anomenat "Rierot"		Ramón Torné				No
05/1913	Projecte de construcció	C/ Sant Joan, 17 – C/ de la Farina		Juan Molas Sardá			Probablement estigui relacionada amb la llicència LU 01/1892	No
06/1913	Projecte de construcció d'una casa	Ctra. De Barcelona a Santa Creu de Calafell, km 13	Av. Generalitat, 51	Joan Anglada Sabadell	Luís Pou	Ezequiel Porcel i Alabau	Aquest edifici serà conegut com a Casa Joan Anglada i està inclòs al Catàleg de Protecció de Patrimoni Cultural Municipal i a l'inventari del Patrimoni Arquitectònic de Catalunya. Vegeu també la llicència LU 21/2012.	Sí



	OBRA	ADREÇA EXPEDIENT	ADREÇA ACTUAL ¹	PROMOTOR	REPRESENTANT	AUTOR PROJECTE	OBSERVACIONS ²	https://patrimoni.viladecans.cat/fofotoweb/ ³
07/1913	Projecte de construcció d'una casa	Carrer sense nom – C/ de les Canals, en la propietat denominada “Clos d'en Mayolas”	C/ Pi i Margall cantonada amb C/ Jaume Abril	Josep Rosell Andreu	Jaume Pugés	No consta		Sí
08/1913	Projecte de construcció	C/ Major		Joan Anglada Sabadell			Probablement estigui relacionada amb la llicència LU 03/1872	No
09/1913	Projecte de reconstrucció	Finca Cal Manyosas		Narcisa Pascual Farrás	Roque Monmany Pascual			No
01/1914	Projecte de construcció d'una casa	Ctra. De Barcelona a Santa Creu de Calafell, km 14		Ignacio Oriol Basté		Arnau Calvet i Peyronill	Plànol cianotípic.	Sí
02/1914	Projecte de construcció	C/ de les Canals	C/ Jaume Abril	José Feliu [Gusiñé?]				No
01/1915	Projecte de construcció d'una casa	C/ Sant Josep		José Fuertes Salvador		Ezequiel Porcel i Alabau	Vegeu també la llicència LU 27/1933.	Sí
02/1915	Projecte de construcció	Ctra. De Barcelona a Santa Creu de Calafell, en el punt denominat “La Parellada”		Vicente Piera Galtes				No
03/1915	Projecte de reforma	Ctra. De Barcelona a Santa Creu de Calafell		Salvador Alaball Duran				No
04/1915	Projecte de construcció d'una casa	Ctra. De Barcelona a Santa Creu de Calafell, en el punt anomenat “El Rierot”		Juan Carbonell Aragonés		Ezequiel Porcel i Alabau		Sí
05/1915	Projecte de construcció d'una casa	C/ Arrabal – C/ Sant Marià	C/ Sant Joan, 2 cantonada amb Sant Marià	Jaume Molins Casadó		No consta	Vegeu també la llicència LU 54/1980.	Sí
06/1915	Projecte de construcció d'una casa	Riera de Sant Climent – prolongació C/ de les Sitges	C/ Sitges, 29-31	Martín Mas Campderós		Josep Canaleta i Cuadras	Vegeu també les llicències LU 91/1962, LU 130/1966, LU 141/1984, LU 47/1989, LU 141/2001 i LU 26/2004.	Sí
07/1915	Projecte de construcció d'una casa	C/ de les Canals	C/ Jaume Abril, [19?]	Joan Monmany Marieges		No consta		Sí
08/1915	Projecte de construcció d'una casa	Pl. Pública – C/ de les Canals	Plaça de la Vila cantonada amb C/ Jaume Abril	Baldiri Miernau Monmany		No consta		Sí



	OBRA	ADREÇA EXPEDIENT	ADREÇA ACTUAL ¹	PROMOTOR	REPRESENTANT	AUTOR PROJECTE	OBSERVACIONS ²	https://patrimoni.viladecans.cat/fotoweib/ ³
09/1915	Projecte de construcció d'una casa	En el punt denominat "Clos d'en Mayolas", entre el C/ Sant Isidre i C/ de les Canals	C/ Pi i Margall, 32	Josep Deu Valls		Josep Canaleta i Cuadras	Vegeu també les llicències LU 27/1962, LU 22/2002 i LU 39/2004	Sí
10/1915	Projecte de construcció d'una casa	C/ Pi i Margall	C/ Pi i Margall, 34	Jaume Almirall i Torelló		No consta	Vegeu també la llicència LU 177/1979	Sí
01/1916	Projecte de construcció	C/ Sant Josep		Marià Pau Bartolí			Probablement estigui relacionada amb la llicència LU 04/1912	No
02/1916	Projecte de construcció	Camí antic de Gavà		Joaquim Plans Font				No
03/1916	Projecte d'edificació	C/ Muntanya		Jaume Marieges Bosch			Probablement estigui relacionada amb la llicència LU 04/1901	No
04/1916	Projecte de construcció	C/ Sant Josep	C/ Sant Josep, 20	Lorenzo Raurich Dinarés			Vegeu també la llicència LU 04/1909.	No
05/1916	Projecte de construcció d'una casa	Ctra. De Barcelona a Santa Creu de Calafell, km 13		Maria Badell Mateu				No
06/1916	Projecte de construcció d'una casa	C/ Pi i Margall – C/ Sant Isidre	C/ Pi i Margall, 36	Francisco Bosch Grau		No consta	Vegeu també les llicències LU 253/1979, LU 55/1982, LU 131/1999 i LU 143/2000	Sí
01/1917	Projecte de construcció d'una casa	Finca denominada "Remolar"	Pineda del Remolar	Pilar Moragas Estradé		[Josep Puig i Cadafalch]	Casa coneguda com Ca la Pilar. Tot el conjunt arquitectònic es troba inclòs dins la relació d'Elements d'Interès Patrimonial aprovada pel Ple Municipal de 26 d'abril de 2007 i declarat Bé Cultural d'Interès Local (BCIL) pel Ple Municipal de 24 de febrer de 2022. No hi ha plànols. Vegeu també la llicència LU 17/1929.	No
02/1917	Projecte de construcció	Carretera, 52		Eulàlia Badell Mateu				No
03/1917	Projecte de construcció d'una casa	Ctra. De Barcelona a Santa Creu de Calafell		José Bonich				No
04/1917	Projecte de reforma de façana	C/ de les Canals	C/ Jaume Abril	José Feliu Gusiñé		Josep Canaleta i Cuadras	Vegeu també les llicències LU 01/1919 i LU 18/1923	Sí
01/1918	Projecte de reforma	C/ del Sol, 1	C/ del Sol, 03	Joan Fàbregas i Jorba			Antiga Fàbrica Jorba. Vegeu també les llicències LU 04/1919, LU 08/1922, LU 79/1956 i LU 98/1958.	No
02/1918	Projecte de construcció	Ctra. De Barcelona a Santa Creu de Calafell		Josep Molins Casadó; Jaume Almirall i Torelló				No



	OBRA	ADREÇA EXPEDIENT	ADREÇA ACTUAL ¹	PROMOTOR	REPRESENTANT	AUTOR PROJECTE	OBSERVACIONS ²	https://patrimoni.viladecans.cat/fo-toweb/ ³
03/1918	Projecte de construcció d'una casa	C/ de les Canals	C/ Jaume Abril	Antònia Marsal Prats		No consta	Vegeu també la llicència LU 09/1926.	Sí
04/1918	Projecte de construcció de 2 cases	C/ Sant Josep – Tomás Bretón – Enric Morera	C/ Tomás Bretón, 01 i C/ Enric Morera, 22	Alfred Deu i Feliu		Josep Maria Morales i Lorenzo	Per la finca de C/ Tomás Bretón, 01 vegeu també la llicència LU 242/1976. Per la finca de C/ Enric Morera, 22 vegeu també les llicències LU 185/1966 i LU 122/1996.	Sí
05/1918	Projecte de construcció	C/ Sant Joan, 6	C/ Àngel Guimerà	Bernat Vilà Badell			Probablement estigui relacionada amb la llicència LU 04/1922.	No
06/1918	Projecte de construcció d'una casa	C/ Sant Josep, 20	C/ Sant Josep, [25?] – C/ Enric Morera	Lorenzo Torras Margarit		No consta		Sí
01/1919	Projecte de reforma de façana	C/ de les Canals	C/ Jaume Abril	José Feliu Gusiñé		Josep Canaleta i Cuadras	Vegeu també les llicències LU 04/1917 i LU 18/1923	Sí
02/1919	Projecte de construcció	C/ Muntanya, 1	C/ Muntanya, 1	Ignacio Oriol Basté				No
03/1919	Projecte de construcció d'una casa	C/ Sant Josep	C/ Tomás Bretón?	José María Sala Rovira		No consta		Sí
04/1919	Projecte de construcció	C/ del Sol	C/ del Sol, [3] davant el C/ de la Farina	Joan Fàbregas i Jorba		Josep Canaleta i Cuadras	Antiga Fàbrica Jorba. Vegeu també les llicències LU 01/1918, LU 08/1922, LU 79/1956 i LU 98/1958.	Sí
05/1919	Projecte de construcció	C/ de les Canals, 16	C/ Jaume Abril	Ramón Taxonera Juanich,				No
06/1919	Projecte de construcció d'una casa	C/ Arrabal, 2	C/ Sant Joan 4	Juan Raurich Busquets		Agustí Planella Poletti	Aquest edifici serà conegut com a Cal Raurich i està inclòs al Catàleg de Protecció de Patrimoni Cultural Municipal i a l'inventari del Patrimoni Arquitectònic de Catalunya.	Sí
01/1920	Projecte de construcció d'una casa	C/ Migdia		Antònia Marieges i Bassolas	Joaquim Plans [Font]	No consta		Sí
01/1921	Projecte de construcció	Ctra. Santa Creu de Calafell	Av. Generalitat cantonada amb Rambla Modolell	Dolors Targa Vilanova		Josep Canaleta i Cuadras	La promotora és la vídua de Gabriel Amat.	Sí
02/1921	Projecte de construcció	C/ Arrabal	C/ Àngel Guimerà, 21 amb façana posterior a Pge. Poca Farina	Josefa Vidal Busquets			Vegeu també les llicències relacionades LU 11/1947, LU 271/1959, LU 160/1962, LU 031/1963 i LU 6/1984.	No
03/1921	Projecte de construcció	C/ Balletbó		Rosendo Busquets Amat				No
04/1921	Projecte de construcció d'una casa	C/ Arrabal	C/ Cinto Verdager	Francisco Cosp Solé		No consta		Sí
05/1921	Projecte de construcció d'una casa	C/ Sitges		Pere Sabadell Soler		No consta		Sí



	OBRA	ADREÇA EXPEDIENT	ADREÇA ACTUAL ¹	PROMOTOR	REPRESENTANT	AUTOR PROJECTE	OBSERVACIONS ²	https://patrimoni.viladecans.cat/fo-toweb/ ³
06/1921	Projecte de construcció d'una casa	C/ Muntanya		Baudilio Faura [Tetas]		No consta	Probablement estigui relacionada amb la llicència LU 14/1922.	Sí
07/1921	Projecte de construcció d'una casa	C/ Sitges	C/ de Cinto Verdaguer, [2?]	Joan Farré Amat		No consta		Sí
08/1921	Projecte de construcció d'una casa	Ctra. Antiga de Gavà	C/ Anselm Clavé, 4 cantonada amb Av. Gavà	Josefa Durán Pugés		Josep Canaleta i Cuadras	Vegeu també les llicències LU 220/1972, LU 81/1988 i LU 15/1991	Sí
01/1922	Projecte de construcció	C/ Sitges		Ramón Taixonera [Juanich]				No
02/1922	Projecte de construcció d'una casa	Entre la Riera i la carretera de Sant Clement	C/ Cinto Verdaguer	Rosa Casp Soler		Josep Canaleta i Cuadras	La promotora de vegades apareix com a "Cosp".	Sí
03/1922	Projecte de reforma	C/ Guimerà, 5	C/ Àngel Guimerà, 5	Juan Casado Pi				No
04/1922	Projecte de reforma	C/ Sol davant C/ Àngel Guimerà		Bernat Vilà Badell			Probablement estigui relacionada amb la llicència LU 05/1918.	No
05/1922	Projecte de construcció	A la propietat anomenada Rierot		Salvador Faura				No
06/1922	Projecte de reforma	C/ Prat de la Riba, 4		Florentina Miernau Deu			Vegeu també les llicències LU 20/1927 i LU 11/1935. Probablement també estigui relacionada amb la llicència LU 34/1924	No
07/1922	Projecte de construcció d'una casa	C/ Verdaguer	C/ Cinto Verdaguer	Bernardo Miernau Vendrell			Vegeu també la llicència LU 09/1922	No
08/1922	Projecte de construcció: obrir una finestra per a l'entrada del carbó.	C/ Sant Isidre	[C/ Sant Isidre cantonada amb C/ Sol]	Joan Fàbregas i Jorba			Antiga Fàbrica Jorba. Vegeu també les llicències LU 01/1918, LU 04/1919, LU 79/1956 i LU 98/1958.	No
09/1922	Projecte de construcció d'una casa	No consta	C/ Cinto Verdaguer	Bernardo Miernau Vendrell		Domènec Sugranyes i Gras	Vegeu també la llicència LU 07/1922	Sí
10/1922	Projecte d'edificació	En el punt Camp d'en Pugés	C/ Enric Granados 2 cantonada amb C/ Enric Morera	José Bargalló Olivé; Isabel Badell Gibert	J. Pugés?	Josep Canaleta i Cuadras	Vegeu també les llicències LU 96/1957 i LU 198/1974.	Sí
11/1922	Projecte de construcció d'una casa	C/ Muntanya	Joan Monmany Marieges					No
12/1922	Projecte de construcció d'una casa	C/ Sant Josep		Francisco Gracia		Adolf Ruiz i Casamitjana		Sí
13/1922	Projecte d'edificació	C/ Sant Isidre, 24		Quiteria Durán Busquets	José Almirall			No
14/1922	Projecte de construcció	C/ Muntanya, 15		Baudilio Faura [Tetas]			Probablement estigui relacionada amb la llicència LU 06/1921.	No



	OBRA	ADREÇA EXPEDIENT	ADREÇA ACTUAL ¹	PROMOTOR	REPRESENTANT	AUTOR PROJECTE	OBSERVACIONS ²	https://patrimoni.viladecans.cat/fo-toweb/ ³
15/1922	Projecte de construcció d'una casa	Prop del C/ de les Canals	C/Jaume Abril (entre Onze de Setembre i Dos de Maig)	Juan Pujol		Josep Canaleta i Cuadras		Sí
01/1923	Projecte de construcció d'una casa	Ctra. Sant Climent	Rambla Modolell, [64?]	Manuel Condeminas Valls		Josep Canaleta i Cuadras	Probablement estigui relacionada amb la llicència LU 20/1923	Sí
02/1923	Projecte de reforma	C/ Sol		Isidre Bonet Vidal				No
03/1923	Projecte de construcció de dues cases	C/ Escoda	C/ Vicenta Escoda, 28-30	José Jané Cardona	Felipe Jané Valls	No consta		Sí
04/1923	Projecte de construcció d'una casa	Ctra. De València	Carretera B-210	Antonio Coll		No consta		Sí
05/1923	Projecte d'edificació	C/ Enric Granados	C/ Enric Granados, 6	Julián Bonich Capdevila		Josep Canaleta i Cuadras	Vegeu també les llicències LU 185/1967 i LU 143/1978	Sí
06/1923	Projecte d'edificació	C/ Arrabal	C/ Enric Granados, 4	José Bonich Capdevila		Josep Canaleta i Cuadras	L'adreça de l'expedient no coincideix amb l'adreça del plànol. Vegeu també la llicència LU 179/1972	Sí
07/1923	Projecte de reforma	C/ de la Farina, 6		Isidro Solina Canals		Josep Canaleta i Cuadras		Sí
08/1923	Projecte de construcció d'una casa	Propietat coneguda com "Camp de la Fam"	Pl. Primer de Maig	Asunción del Castillo Arechaga	[s.n.] el seu fill	Domènec Sugranyes i Gras		Sí
09/1923	Projecte de reforma	C/ Major		Antonio Mas Bosch			Probablement estigui relacionada amb les llicències LU 02/1909 i LU 49/1931.	No
10/1923	Projecte de construcció d'una casa	Propietat coneguda com "Campo Malet"		Antònia Marieges i Bassolas				No
11/1923	Projecte de reforma	Ctra. Sant Climent (a 300 m de la Ctra. De Barcelona)	Rambla Modolell	Francisco Ordis Pagés		Il·legible		Sí
12/1923	Projecte de reforma	C/ Major, 12	C/ Major, 20	Roque Monmany Pascual		No consta	Vegeu també la llicència LU 08/1981	Sí
13/1923	Projecte de construcció d'una casa	Plaça Pública, 3	Pl. De la Vila, 2	José Solina Bosch		Josep Canaleta i Cuadras	Casa coneguda com Cal Ferrer de la Plaça i Cal Solina. Vegeu també la llicència LU 186/1983	Sí
14/1923	Projecte de reforma	C/ Sant Marià, 10		Ramón Llosá Dellarés			Probablement estigui relacionada amb la llicència LU 19/1926.	No
15/1923	Projecte de construcció d'una casa	Ctra. Sant Climent		Domingo Fornos Gallego		Josep Canaleta i Cuadras	Plànol cianotípic. Vegeu també la llicència LU 23/1924.	Sí
16/1923	Projecte de reforma	C/ Àngel Guimerà, 8		Félix Cònsul Bou	Santiago [F]rescents			No
17/1923	Projecte de construcció d'una casa	C/ Sitges		Juan Guinobart		Josep Canaleta i Cuadras		Sí



	OBRA	ADREÇA EXPEDIENT	ADREÇA ACTUAL ¹	PROMOTOR	REPRESENTANT	AUTOR PROJECTE	OBSERVACIONS ²	https://patrimoni.viladecans.cat/fo-toweb/ ³
18/1923	Projecte de reforma	C/ de les Canals, 24	C/ Jaume Abril	José Feliu Gusiñé		No consta	Vegeu també les llicències LU 04/1917 i LU 01/1919.	No
19/1923	Projecte de construcció d'una casa	C/ Sol	C/ Sol, 1-bis	Francisco Taxonera Juanich		Josep Graner i Prat		Sí
20/1923	Projecte de construcció d'una casa	Ctra. Sant Climent	Rambla Modolell, [64?]	Francisco Arnau Pascual		No consta	Probablement estigui relacionada amb la llicència LU 01/1923. Vegeu també la llicència LU 18/1933.	Sí
21/1923	Projecte d'edificació	C/ Riera de Sant Climent, cantonada C/ Verdaguer, 2 i 4	Rambla Modolell cantonada amb C/ Cinto Verdaguer	Josefa Amat Aymar		Lluís Girona i Cuyàs		Sí
22/1923	Projecte de construcció de 6 cases de planta baixa	C/ Sant Marià	C/ Sant Marià, 33-35-37-39-41	Josefa Amat Pons		Adolf Ruiz i Casamitjana	Es possible que estigui relacionada amb les llicències LU 30/1931 i LU 23/1932. A més, per la finca C/ Sant Marià, núm. 35 vegeu també les llicències LU 05/2003 i LU 60/2004; i per la finca C/ Sant Marià, núm. 37 vegeu també la llicència LU 49/2001.	Sí
23/1923	Projecte de construcció de 2 cases de planta baixa	C/ Verge de Sales	C/ Mare de Déu de Sales	Baudilio Molas Sabatés		Domènec Sugranyes i Gras		Sí
24/1923	Projecte de reforma	C/ Sant Marià, 13		José Almirall Torelló				No
25/1923	Projecte de construcció d'una casa	C/ Jacint Verdaguer	C/ Cinto Verdaguer, 4	Amadeo Vilá Esparducé		Josep Canaleta i Cuadras		Sí
26/1923	Projecte de construcció d'una casa	Propietat anomenada "Plans de Guardiola"		Juan Diaz Sánchez				No
27/1923	Projecte d'edificació	C/ Bonayre, 17	Av. Generalitat, 92 cantonada amb C/ Pi i Margall	Luís Huguet Manen		Ezequiel Porcel i Alabau	No es té constància de l'existència de cap carrer Bonayre, l'adreça original del plànol és Ctra. De Barcelona cantonada amb C/ Pi i Margall. Vegeu també les llicències LU 117/1979, LU 162//1979 i LU 47/1987.	Sí
28/1923	Projecte de construcció de 2 cases	C/ Escoda i C/ Sant Josep	C/ Vicenta Escoda, 17-19	Juan Pugés Masellach		Josep Canaleta i Cuadras		Sí
29/1923	Projecte de reforma	C/ de la Farina	C/ de la Farina, 13	Teodoro Dellarés Deu			Vegeu també la llicència LU 132/1963.	No
30/1923	Projecte de construcció d'una casa	El triangle que formen el carrer San José, Escoda i dos carrers sense nom	Illa formada pels carrers Enric Morera, Vicenta Escoda i Tomás Bretón (C/ Tomás Bretón, 2)	Josep Altura i Pujada		No consta	Vegeu també les llicències LU 04/1967 i LU 207/1967.	Sí
31/1923	Projecte de construcció d'una casa	Ctra. Santa Creu de Calafell		Salvador Piqué Pàmies		Ezequiel Porcel i Alabau		Sí



	OBRA	ADREÇA EXPEDIENT	ADREÇA ACTUAL ¹	PROMOTOR	REPRESENTANT	AUTOR PROJECTE	OBSERVACIONS ²	https://patrimoni.viladecans.cat/fo toweb/ ³
01/1924	Projecte de construcció d'una casa	Ctra. Santa Creu de Calafell	Av. Generalitat, 147 cantonada amb C/ Agricultura	José Toscas Prunés		Ezequiel Porcel i Alabau	Vegeu també les llicències LU 33/1996, LU 40/2002 i OM 160/2002.	Sí
02/1924	Projecte de construcció d'una casa	C/ Enrique Granados	C/ Enric Granados, 16	Maria Farret Vieta	Pugés	Ezequiel Porcel i Alabau.	Número de la finca obtingut de l'adreça del promotor segons padró de 1930. Vegeu també la llicència LU 123/1980	Sí
03/1924	Projecte de construcció d'una casa	Arrabal dels Màrtirs de 1714	C/ Carles Altés	Adolfo Pujadas Canals; Carmen Bassols Escricha		Juan Guardiola		Sí
04/1924	Projecte de construcció de 2 cases de planta baixa	Camp d'en Pugés	C/ Enric Granados	Antonia Santacana Farret; Rosendo Vendrell Sorribes	Rosendo Vendrell Sorribes	Josep Graner i Prat		Sí
05/1924	Projecte de reforma	Riera de Sant Climent		Ángel Casado Pausas			Probablement estigui relacionada amb la llicència LU 23/1930.	No
06/1924	Projecte de construcció d'una casa	C/ Enric Granados		Emilia Esquitini Funtané		Ezequiel Porcel i Alabau		Sí
07/1924	Projecte de construcció d'una casa	C/ Sol cantonada amb C/ Balletbó	C/ Sol, 5-bis (C/ Sant Isidre, 02)	Bernat Vilà Badell		Josep Canaleta i Cuadras	Vegeu també les llicències LU 127/1968, LU 108/1972, LU 24/1976 i OM 272/1995.	Sí
08/1924	Projecte de construcció d'una casa	C/ Enrique Granados	C/ Enric Granados, 10	Ricardo Laguarda Salvador		Josep Canaleta i Cuadras	Número de la finca obtingut de l'adreça del promotor segons padró de 1930.	Sí
09/1924	Projecte de construcció de 4 cases de planta baixa	Propietat "Vinya de la Torre", al carrer Pau Claris cantonada amb Bertran i Musitu	C/ Jaume Balmes, 7 - 9 - 11 - 13	Pedro Monmany Pascual		Ezequiel Porcel i Alabau	Per la finca de C/ Jaume Balmes, 07 vegeu també la llicència LU 96/1983. Per la finca de C/ Jaume Balmes, 09 vegeu també la llicència LU 39/2018. Per la finca de C/ Jaume Balmes, 13 vegeu també la llicència LU 33/1993.	Sí
10/1924	Projecte de construcció d'una casa	Camp d'en Pugés	C/ Tomás Bretón 25 cantonada amb C/ Anselm Clavé	Antonio Parellada Angé	Pugés?	Ezequiel Porcel i Alabau	Segons l'adreça del promotor que consta al padró d'habitants de 1930 és la casa 1, però la numeració ha canviat segons plànol d'emplaçament. Vegeu també la llicència LU 05/1947.	Sí
11/1924	Projecte de construcció d'una casa	C/ Arrabal	C/ Sant Joan	Juan Monmany Marieges		Ezequiel Porcel i Alabau		Sí
12/1924	Projecte de construcció de 2 cases de planta baixa	Campo de Escoda	C/ Tomás Bretó, 02(bis)-04 amb façana posterior a Pge. Amadeu Vives	Rafael Granja Borrell		Ezequiel Porcel i Alabau		Sí
13/1924	Projecte de construcció d'una casa	C/ Enrique Granados	C/ Enric Granados, [12?]	Juan Bautista Dolz Antolí		Josep Graner i Prat	Número de la finca obtingut de l'adreça del promotor segons padró de 1930.	Sí
14/1924	Projecte de construcció d'una casa	C/ de la Harina – C/ Arrabal	C/ Sant Joan, 23	Eulàlia Sardà Badell	Tomás Lligadas Molins	Ezequiel Porcel i Alabau	Vegeu també la llicència LU 70/1954.	Sí
15/1924	Projecte de construcció d'una casa	C/ Escoda	C/ Vicenta Escoda	Juan Borrell Giol		Ezequiel Porcel i Alabau		Sí



	OBRA	ADREÇA EXPEDIENT	ADREÇA ACTUAL ¹	PROMOTOR	REPRESENTANT	AUTOR PROJECTE	OBSERVACIONS ²	https://patrimoni.viladecans.cat/fo-toweb/ ³
16/1924	Projecte de construcció d'un mur de contenció	Riera de Sant Climent		Manuel López Coll		Ezequiel Porcel i Alabau	Tot i que el plànol està signat per "M. López Coll", al títol consta "Sr. López Moreno". Probablement estigui relacionada amb les llicències LU 24/1925 i LU 39/1927.	Sí
17/1924	Projecte de construcció d'una casa	Camp d'en Pugés	C/ Tomás Bretón, 3	Juan Esquirol		Ezequiel Porcel i Alabau	Adreça de la finca obtinguda promotor segons padró de 1930.	Sí
18/1924	Projecte de construcció d'una casa	Camp d'en Pugés		Claudio Deu Xavarria		Ezequiel Porcel i Alabau		Sí
19/1924	Projecte de construcció d'una casa	C/ Arrabal dels Màrtirs de 1714	Carles Altés, (entre C/ Nord i Av. Molí) (C/ Carles Altés, 04-06-08)	Adolfo Monreal		Josep Graner i Prat	Vegeu també les llicències LU 01/1962, LU 38/1963, LU 272/1966, LU 30/1998, LU 13/1999, LU 65/1999, LU 172/1999 i LU 62/2000.	Sí
20/1924	Projecte de construcció d'una casa	Camp d'en Pugés	C/ Enric Granados, 24	José Ma. Valbuena Muñoz		Josep Canaleta i Cuadras	Vegeu també la llicència LU 107/1957.	Sí
21/1924	Projecte de construcció d'una casa	C/ Jaume I, a la Vinya del Baró	C/ Jaume I	Montserrat Cañellas		Ezequiel Porcel i Alabau		Sí
22/1924	Projecte de construcció d'una casa	Camp d'en Pugés, 27, Carrer Enrique Granados	C/ Enric Granados, 22	Esteban Cot Cabanés		Ezequiel Porcel i Alabau.	Segons el padró de 1930 l'adreça correcta és el 22, a més, segons l'orientació del plànol ha de ser un número parell.	Sí
23/1924	Projecte de construcció d'una casa	Riera de Sant Climent (Ctra. Sant Climent)		Domingo Fornos Gallego		Ezequiel Porcel i Alabau	Vegeu també la llicència LU 15/1923.	Sí
24/1924	Projecte de construcció d'una casa	Ctra. Santa Creu de Calafell	Ctra. De Barcelona, 20 cantonada amb Ctra. Del Prat, 02-04	Joaquín Albós Grau		Ezequiel Porcel i Alabau	Vegeu també les llicències LU 97/1958, LU 40/1969, LU 80/1991, U 117/1992 i LU 36/2018.	Sí
25/1924	Projecte de construcció d'una casa	Camp d'en Pugés	Pge. Amadeu Vives amb façana posterior a Tomás Bretón	Rafael Granja Borrel		Josep Canaleta i Cuadras		Sí
26/1924	Projecte de construcció d'una casa	C/ de les Canals	C/ Jaume Abril, 49	Clemente Vendrell Pau	Bernardo Vilá	Ezequiel Porcel i Alabau	Vegeu també la llicència LU 162/1973.	Sí
27/1924	Projecte de construcció d'una casa	C/ Escoda, [10]	C/ Vicenta Escoda, [28? O 30?]	Isidre Pañella Valldosera	Pugés	Josep Canaleta i Cuadras	Número de la finca obtingut de l'adreça del promotor segons padró de 1930. Vegeu també la llicència LU 32/1925	Sí
28/1924	Projecte de construcció d'una casa	C/ Enric Granados, [8]	C/ Enric Granados, 08	Pedro Clavé Badia		Josep Graner i Prat	Número de la finca obtingut de l'adreça del promotor segons padró de 1930.	Sí
29/1924	Projecte de construcció d'una casa	C/ Arrabal dels Màrtirs de 1714	C/ Carles Altés	José Pitarch Griño		Josep Graner i Prat		Sí



	OBRA	ADREÇA EXPEDIENT	ADREÇA ACTUAL ¹	PROMOTOR	REPRESENTANT	AUTOR PROJECTE	OBSERVACIONS ²	https://patrimoni.viladecans.cat/fo-toweb/ ³
30/1924	Projecte de reforma	C/ Guimerà, 4	C/ Àngel Guimerà, 4	Vicente Aragó [Mollar]				No
31/1924	Projecte de construcció d'una casa	C/ Sant Marià	C/ Sant Marià, 8	Emilio Vidal Firmat		Ezequiel Porcel i Alabau	Vegeu també l'expedient LU 56/1974.	Sí
32/1924	Projecte de construcció d'una casa	C/ Arrabal dels Màrtirs de 1714	C/ Pere Sala, 1-3	Ramon Marsal Montroig		Josep Graner i Prat.	Vegeu també l'expedient de declaració en ruïna LU 147/1992.	Sí
33/1924	Projecte de construcció d'una casa	C/ Arrabal dels Màrtirs de 1714	C/ Carles Altés (entre C/ Nord i Av. Molí)	Francisco Cazalbón Guillén		Josep Graner i Prat		Sí
34/1924	Projecte de reforma	Carretera, 24	Av. Generalitat, 20	Luís Montserrat Muntaner		No consta	Vegeu també els expedients LU 109/1956 i LU 88/2003.	No
35/1924	Projecte de construcció d'una casa	C/ Balletbó	C/ Joan Balletbó, 32	Jaime Cassadó Pi [Jaime Casadó Pi]		No consta	Vegeu també els expedients LU 3/1864, LU 94/1967, LU 18/2019 i LU 49/2020.	No
36/1924	Projecte de construcció d'una casa	C/ Jofre la Pilós	C/ Guifré el Pelós, [36?]	Andrés García Hernández		Ezequiel Porcel i Alabau		Sí
37/1924	Projecte de reforma	C/ Sant Marià, 5		Maria Alsina Tomás				No
38/1924	Projecte de reforma	C/ Riera de Sant Climent		Emilio Vidal Firmat				No
39/1924	Projecte de reforma	C/ Major, 13		Rosendo Vendrell Faura				No
40/1924	Projecte de construcció d'una casa	Carretera, 27	Av. Generalitat, [35? O 37?]	José Presas Monmany		Ezequiel Porcel i Alabau		Sí
41/1924	Projecte de construcció d'una casa	C/ Arrabal	C/ Sant Joan, [17? O 19?]	Juan Parés Carbonell		Josep Graner i Prat		Sí
42/1924	Projecte de reforma	C/ Sitges, 2		Dolores Farga i Vilanova				No
43/1924	Projecte de construcció d'una casa	C/ Arrabal dels Màrtirs de 1714		Joaquín Torres Figueras		Josep Graner i Prat		Sí
44/1924	Projecte de reforma	Carretera, 66		Bernardo Miernau Deu			Vegeu també la llicència LU 03/1875	No
45/1924	Projecte de construcció d'una cosa	C/ Enrique Granados	C/ Enric Granados, 20	José Colominas Llauredó		Ezequiel Porcel i Alabau		Sí
46/1924	Projecte de reforma	Carretera, 12		Carmen Masellach Formosa				No
47/1924	Projecte de construcció d'una casa	Pl. De la Constitució, [4]	Pl. De la Vila, 8 (amb façana posterior al C/ Antiga Riera, 3)	Sebastián Salisachs Almirall		No consta	Actual Forn de la Plaça. Vegeu també les llicències LU 2/1893, LU 52/1924, LU 02/1928, LU 15/1932 i LU 97/1973.	Sí
48/1924	Projecte de construcció d'una casa	C/ Enric Granados	C/ Enric Granados, 13	Juan Lligadas Molins		Ezequiel Porcel i Alabau	Vegeu també la llicència LU 28/1930	Sí
49/1924	Projecte de construcció d'una casa	C/ Escoda	C/ Vicenta Escoda, 35	Pascual Salvador Bernardo		Ezequiel Porcel i Alabau	Vegeu també les llicències LU 189/1963 i LU 113/1989.	Sí



	OBRA	ADREÇA EXPEDIENT	ADREÇA ACTUAL ¹	PROMOTOR	REPRESENTANT	AUTOR PROJECTE	OBSERVACIONS ²	https://patrimoni.viladecans.cat/fo-toweb/ ³
50/1924	Projecte de construcció d'una casa	Ctra. Sant Climent, 28	Rambla Modolell, 48	Antonio Suñé Tonda		Ezequiel Porcel i Alabau	Segons el padró de 1930 és aquesta adreça. Segons Miramon, el fill del promotor (Salvador Suñé Térmens) realitza obra en l'adreça Rambla Modolell 48 (exp. LU 263/1967)	Sí
51/1924	Projecte de construcció d'una casa	Camp d'en Pugés, solar 26	C/ Enric Granados, 18	José Pañella Valldosera	Esteban Cot Cabanes	Ezequiel Porcel i Alabau	Número de la finca obtingut de l'adreça del promotor segons padró de 1930	Sí
52/1924	Projecte de construcció	C/ Riera de Sant Climent	C/ Antiga Riera, 3 (amb entrada Pl. De la Vila 8)	Sebastián Salisachs Almirall			Actual Forn de la Plaça. Vegeu també les llicències LU 2/1893, LU 47/1924, LU 02/1928, LU 15/1932 i LU 97/1973	No
53/1924	Projecte de construcció d'una casa de planta baixa	Pl. De la Constitución	Pl. De la Vila, 7 cantonada Pge. Doctor Ros	Bernardo Miernau Deu		No consta	Vegeu també la llicència LU 09/1932	Sí
54/1924	Modificació de façana (obrir un portal d'entrada i una finestra)	C/ Mayor, 8	C/ Major, 8	Valentín Raguan Carreras				No
55/1924	Projecte de reforma de la façana (Fer més estret el portal d'entrada)	C/ Sol	C/ Sol, [8?]	José Solina Bosch			Vegeu també la llicència LU 12/1926.	No
56/1924	Modificació de façana (obrir una finestra en el pis superior de la casa)	C/ Mediodia i C/ Camp-Malet		Juan Mateu Gorgas				No
57/1924	Projecte de construcció de casa de planta baixa	C/ Arrabal dels Màrtirs de 1714	C/ Dr. Reig	Esteban Haro Robira		Josep Graner i Prat		Sí
58/1924	Projecte de construcció de 2 cases de planta baixa	Camp d'en Pugés i C/ Mayor	C/ Enric Granados, 21 i Av. Gavà, 18	Ramona Ribas Campderrós		Ezequiel Porcel i Alabau	Vegeu també les llicències LU 91/1960, LU 97/1960 i LU 199/1963.	Sí
59/1924	Projecte de construcció d'una casa de planta baixa	Carretera de Barcelona a Santa Cruz de Calafell, 13		Maria Ossó Rebull		Josep Graner i Prat		Sí
01/1925	Ampliació de garatge	C/ Migdia		Joaquín Plans Font		Ezequiel Porcel i Alabau		Sí
02/1925	Projecte d'edificació de planta baixa	C/ Major – C/ Pi i Margall	C/ Pi i Margall, 3 cantonada amb C/ Major	Pedro Carbó Mitjans		Josep Masdéu i Puigdemasa	Seu de la Penya Blaugrana de Viladecans des de 1993. Vegeu també la llicència LU 110/1992	Sí
03/1925	Projecte de construcció de 2 cases de planta baixa	C/ Real	C/ Sol cantonada amb C/ Girona, 2-4	Juan Bonich Majó		Ezequiel Porcel i Alabau	Probablement estigui relacionada amb les llicències LU 50/1966 i LU 46/1971	Sí
04/1925	Projecte de construcció d'una casa de planta baixa	Carretera de Sant Climent		Baudilio Faura Tetas		Ezequiel Porcel i Alabau		Sí
05/1925	Projecte d'edificació de planta baixa	Ctra. De Viladecans a Sant Climent	[Rambla Modolell cantonada amb Santa Teresa]	Huberto Contat Criquet		Ezequiel Porcel i Alabau		Sí



	OBRA	ADREÇA EXPEDIENT	ADREÇA ACTUAL ¹	PROMOTOR	REPRESENTANT	AUTOR PROJECTE	OBSERVACIONS ²	https://patrimoni.viladecans.cat/fo-toweb/ ³
06/1925	Projecte de construcció de 2 cases de planta baixa	C/ San Ysidro	C/ Sant Isidre, 24 i 26	José Deu Castells		Ezequiel Porcel i Alabau		Sí
07/1925	Projecte d'edificació d'una casa de planta baixa	C/ Bertran i Musitu, 8	C/ Catalunya, 20	Francisco Sadurní i Pi		Josep Graner i Prat	Número de la finca obtingut de l'adreça del promotor segons padró de 1930. Vegeu també la llicència LU 70/1961.	Sí
08/1925	Projecte de reforma en el primer pis de la casa (separar una finestra de les existents i obrir una de nova)	C/ Sant Josep, 2		José Estradé Torruella				No
09/1925	Projecte de reforma en la façana de la casa (obrir una finestra en el pis)	C/ Migdia		Félix Cónsul Almirall				No
10/1925	Projecte de construcció d'una casa	C/ Pablo Claris – C/ Bertran i Musitu	C/ Catalunya, 12, cantonada amb C/ Jaume Balmes	Dolores Torredadell		Josep Masdeu i Puigdemasa		Sí
11/1925	Projecte de reforma en la façana de la casa	C/ Balletbó, 19		Matilde Noya Borjas			Vegeu també la llicència LU 11/1941.	No
12/1925	Projecte de construcció d'una casa	C/ Muntanya – C/ Verge de Sales	C/ Muntanya, 67	Pedro Pascual Bombau		Josep Maria Ros i Vila	Vegeu també la llicència LU 09/1929.	Sí
13/1925	Projecte d'edificació de 3 solars	C/ Escoda	C/ Vicenta Escoda, 25-27-29	Jaime Diví Farrés		Ezequiel Porcel i Alabau		Sí
14/1925	Modificació de façana (obrir un portal d'entrada i una finestra)	Pl. Constitució, 10		Juan Mateu Gorgas				No
15/1925	Projecte de construcció de 5 cases de planta baixa	C/ Rafael Casanova – C/ Vinya del Baró	C/ Rafael Casanovas, 32-34-36-38-40	Juan Raurich Busquets		No consta		Sí
16/1925	Projecte d'edificació de planta baixa	C/ Sant Marià prop del C/ Muntanya		Ginés Miernau Tomás		Il·legible		Sí
17/1925	Projecte de construcció d'una casa	C/ Sol		Juan Pau Durán		Ezequiel Porcel i Alabau		Sí
18/1925	Modificació de façana (obrir un portal d'entrada i una finestra)	C/ Sol – C/ Sant Isidre	C/ Sol, 3	Bernardo Vilà Badell			Número de la finca obtingut de l'adreça del promotor segons padró de 1930.	No
19/1925	Modificació de façana (obrir un portal d'entrada)	C/ Sant Isidre – C/ Balletbó	C/ Sant Isidre, 8	Isidro Armengol Tort			Número de la finca obtingut de l'adreça del promotor segons padró de 1930.	No
20/1925	Projecte de construcció d'una casa	C/ Balletbó 17	C/ Joan Balletbó, 38	José Solina Bosch		Ezequiel Porcel i Alabau		Sí
21/1925	Modificació de façana (treure la finestra i en el seu lloc posar un balcó)	C/ Sol, 14		Juan Domènech Vilà				No



	OBRA	ADREÇA EXPEDIENT	ADREÇA ACTUAL ¹	PROMOTOR	REPRESENTANT	AUTOR PROJECTE	OBSERVACIONS ²	https://patrimoni.viladecans.cat/fotowebl/ ³
22/1925	Projecte de construcció d'una casa de planta baixa	Ctra. De Barcelona a Santa Creu de Calafell – C/ Sol		Baudilio Gorgas Valls		Ezequiel Porcel i Alabau.	El carrer del Sol mai ha fet cruïlla amb la carretera.	Sí
23/1925	Projecte de reforma	C/ Pau Claris	C/ Jaume Balmes	Antonio Vía Piñol		Ezequiel Porcel i Alabau	El plànol no es correspon amb una reforma sinó amb la construcció d'una casa de planta baixa.	Sí
24/1925	Projecte de construcció de 3 cases de planta baixa	Riera de San Clemente-Carretera de Viladecans a San Clemente	Carretera de Sant Climent (BV-2003)	Manuel López Coll		Ezequiel Porcel i Alabau	Probablement estigui relacionada amb les llicències LU 16/1924 i LU 39/1927.	Sí
25/1925	Projecte de construcció d'una casa de planta baixa	Ctra. Antiga de Gavà – Torrent Ballester		Martí Roca Soler		Ezequiel Porcel i Alabau		Sí
26/1925	Projecte de construcció d'una casa	C/ Girona		Francisco Pau Mas		Ezequiel Porcel i Alabau	Número de la finca obtingut de l'adreça del promogut segons padró de 1930.	Sí
27/1925	Projecte de construcció de 5 cases de planta baixa	C/ Rafael Casanovas	C/ Rafael Casanovas, 09-11-13-15-17	Vicente Aragó Mollar		Ezequiel Porcel i Alabau	Per la finca 13, vegeu també les llicències LU 96/1997 i LU 142/1999.	Sí
28/1925	Modificació de façana (obrir un portal d'entrada)	C/ Riera de Sant Climent		Bernat Vilà Badell				No
29/1925	Modificació de façana (obrir una finestra)	C/ Pi i Margall	C/ Pi i Margall, [1]	Pedro Masallach Monmany			Número de la finca obtingut de l'adreça del promogut segons padró de 1930. Probablement estigui relacionada amb la llicència LU 10/1912.	No
30/1925	Modificació de façana	C/ Balletbó		Jaime Margarit Amat				No
31/1925	Projecte de construcció d'una casa de planta baixa	C/ Sol	C/ Sol, 12	Jacinta Almirall Busquets		Ezequiel Porcel i Alabau	Vegeu també les llicències LU 26/1985, LU 19/1992 i LU 44/1996.	Sí
32/1925	Projecte de construcció al voltant de la seva casa d'una tanca de 3 metres d'alçada	C/ Escoda	C/ Vicenta Escoda, [28? O 30?]	Isidro Pañella Valldoera			Vegeu també la llicència LU 27/1924.	No
33/1925	Modificació de façana (treure la finestra i en el seu lloc posar un balcó)	Ctra. De Barcelona, 39	Ctra. De Barcelona, [29?]	José Bosch Bonet			Número de la finca obtingut de l'adreça del promogut segons padró de 1930. Vegeu també la llicència LU 37/1929.	No
34/1925	Modificació de façana (obrir un portal)	C/ Balletbó	C/ Sant Isidre, [10?] amb façana posterior al C/ Joan Balletbó, 9	Mariano Siñer [Suñé] Tonda			Número de la finca obtingut de l'adreça del promogut segons padró de 1930.	No
35/1925	Projecte de construcció d'una casa	C/ Sant Marià, 3	C/ Sant Marià, 5	Emili Vidal Firmat		Ezequiel Porcel i Alabau		Sí
36/1925	Projecte de construcció d'una casa	C/ Jacinto Verdaguer amb C/ Riera de Sant Climent		Andrés Corbella Gassó		Ezequiel Porcel i Alabau		Sí



	OBRA	ADREÇA EXPEDIENT	ADREÇA ACTUAL ¹	PROMOTOR	REPRESENTANT	AUTOR PROJECTE	OBSERVACIONS ²	https://patrimoni.viladecans.cat/fo-toweb/ ³
37/1925	Projecte de reforma en la façana de la casa (obrir un portal i dos finestres en el pis)	C/ Prat de la Riba, 59		Margarita Pujades Badell				No
38/1925	Projecte de reforma a l'interior de la casa per fer un rafal	C/ Riera de Sant Climent, 11	Rambla Modolell	Baudilio Clavé Llosá			Vegeu també la llicència LU 40/1927 i LU 39/1932.	No
39/1925	Projecte de construcció d'una casa de planta baixa	C/ Bertran i Musitu	C/ Catalunya, 36	José Andreu Bonet		Ezequiel Porcel i Alabau		Sí
40/1925	Projecte de construcció d'una casa de planta baixa	Ctra. De Barcelona a Santa Creu de Calafell cantonada amb el carrer a l'era de la Casa Almirall		Agustín Carbó Badía		Ezequiel Porcel i Alabau	El carrer a l'era de la Casa Almirall és com es coneixia antigament el C/ Sol, però aquest no ha fet mai cantonada amb la carretera.	Sí
41/1925	Projecte d'instal·lació d'un sortidor de benzina	Carretera de Barcelona a Santa Creu de Calafell, Km 12, Hm 2	Av. Generalitat davant la plaça de la Vila	Sociedad Española de Comercio Exterior	Il·legible	Il·legible	No hi ha documentació administrativa.	Sí
42/1925	Projecte de construcció d'una casa de planta baixa	C/ Pau Claris, [31]	C/ Jaume Balmes, 35	José Vía Piñol		Ezequiel Porcel i Alabau	Número de la finca obtingut de l'adreça del promogut segons padró de 1930.	Sí
43/1925	Enderroc del portal d'entrada en el Mas Sellarès deixant les agulles per a recolzament de l'enreixat	Mas Sellarès	Can Sellarès?	María Casas Parladé			Només hi ha el permís d'obres, trobat dins l'expedient LU 27/1926 al qual no pertany.	No
01/1926	Projecte de construcció d'una casa	Ctra. De Barcelona a Santa Creu de Calafell, al costat del 56	Av. Generalitat, [50?]	Rosa Miernau Caral		Josep Canaleta i Cuadras		Sí
02/1926	Projecte embornal per eliminar els residus industrials	Fàbrica del Llevat	C/ Llevat, 02-A i 02-B	Levadura Prensada, SA		Climent Maynès i Gaspar	Només memòria i plànol, no té documentació administrativa. Vegeu també les llicències: LU 28/1926; LU 18/1928; LU 59/1932; LU 11/1934; LU 13/1945; LU 36/1947; LU 06/1948, LU 12/1949; LU 21/1950; LU 22/1950; LU 23/1950; LU 24/1950; LU 25/1950; LU 26/1950; LU 03/1951; LU 34/1951; LU 04/1952; LU 39/1954; LU 85/1956; LU 21/1957; LU 61/1957; LU 62/1957; LU 64/1957; LU 154/1961; LU 201/1962; LU 83/1965; LU 164/1966; LU 45/1967; LU 156/1967; LU 35/1968; LU 202/1971; LU 114/1973 i LU 71/1989.	Sí



	OBRA	ADREÇA EXPEDIENT	ADREÇA ACTUAL ¹	PROMOTOR	REPRESENTANT	AUTOR PROJECTE	OBSERVACIONS ²	https://patrimoni.viladecans.cat/fo-toweb/ ³
03/1926	Projecte de construcció d'una tanca	Ctra. de Barcelona a Santa Cruz de Calafell Km 12-13	Av. Generalitat	Teresa Pou Baulida		Josep Canaleta i Cuadras	Probablement estigui relacionada amb la llicència LU 53/1929.	Sí
04/1926	Projecte de construcció d'una casa de planta baixa	C/ Rafael Casanova, [11]	C/ Rafael Casanova cantonada Ctra. Del Prat	Ginés Cuello Rabadón		Domènech Sugranyes i Gras	Només hi ha dos jocs del mateix plànol. No hi ha documentació administrativa. Número de la finca obtingut de l'adreça del promogut segons padró de 1930.	Sí
05/1926	Projecte de construcció d'una paret de tanca	Ctra. De Barcelona a Santa Creu de Calafell / Torrent Ballester		Asunción del Castillo Arechaga		Il·legible		Sí
06/1926	Projecte de construcció d'una paret per tancar un camp	Ctra. De Barcelona a Santa Creu de Calafell	Illa delimitada per l'av. Generalitat i els carrers Sant Josep – Major – Pi i Margall	Antònia Marieges i Bassolas	Joaquim Plans [Font]			No
07/1926	Projecte de reforma d'una casa i construcció de 2 cases noves de planta baixa i pis	C/ Arrabal, 2 (reforma) cantonada amb carretera de Sant Climent (cases noves)	Cantonada formada pels carrers Sant Marià, Sant Joan i Rambla Modolell	Emilio Vidal Firmat		Josep Canaleta i Cuadras		Sí
08/1926	Projecte de construcció d'una casa de planta baixa	Urbanització "Viña del Sastre"	Manso Ratés?	Francisco Castells Guasch		Josep Canaleta i Cuadras		Sí
09/1926	Modificació de façana (obrir un portal d'entrada)	C/ Prat de la Riba, 25-bis	C/ Jaume Abril	José Monmany Sabastés			Vegeu també la llicència LU 03/1918.	No
10/1926							No existeix, ha saltat la numeració de l'expedient.	No
11/1926	Projecte de construcció d'una casa	C/ Pi i Margall cantonada amb C/ Sant Isidre	C/ Pi i Margall, 29-33 cantonada amb C/ Sant Isidre	José Almirall Borrull		Josep Pausas i Coll	Vegeu també les llicències LU 04/1910 i LU 53/1930	Sí
12/1926	Projecte de reforma d'una casa	C/ Sol, 8		José Solina Bosch			Probablement estigui relacionada amb la llicència LU 55/1924.	No
13/1926	Projecte de construcció d'una casa de planta baixa	Urbanització "Viña del Baró" (camí entre els carrers Jaume I i Joan Fivaller)	Ctra. Del Prat, [42?]	Carmen Mariné		Ezequiel Porcel i Alabau	Vegeu també la llicència LU 08/1927.	Sí
14/1926	Projecte de construcció d'una casa de planta baixa	C/ Jaume I de la urbanització "Viña del Baró"	C/ Jaume I, [25?]	Pablo Beciana		Josep Pausas i Coll		Sí



	OBRA	ADREÇA EXPEDIENT	ADREÇA ACTUAL ¹	PROMOTOR	REPRESENTANT	AUTOR PROJECTE	OBSERVACIONS ²	https://patrimoni.viladecans.cat/fo-toweb/ ³
15/1926	Projecte de construcció d'una casa de planta baixa	Urbanització de Josep Torelló i Rigol (Las Clotas)	C/ Llevat cantonada amb C/ Indústria o Santa Teresa	Narciso Mariné [Aymerich]		Domènech Sugranyes i Gras		Sí
16/1926	Projecte de construcció d'una casa de planta baixa	C/ Dos de Maig, cantonada a la de Girona, urbanització del Sr. Ignacio Vidal y Roca	C/ Dos de Maig, 27 cantonada amb C/ Girona	Esteban Vía Piñol		Josep Canaleta i Cuadras		Sí
17/1926	Projecte de construcció d'una casa de planta baixa	C/ Jaume I a la urbanització "Viña del Baró"	C/ Jaume I, 28	Modesto Farré		Josep Pausas i Coll		Sí
18/1926	Projecte de construcció d'una casa de planta baixa	C/ Jaume I a la urbanització "Viña del Baró"		Bartolomé Torns		Josep Canaleta i Cuadras		Sí
19/1926	Projecte de reforma de façana	C/ Sant Marià, 11		Ramón Llosá Dellarés			Probablement estigui relacionada amb la llicència LU 14/1923	No
20/1926	Projecte de construcció d'una casa de planta baixa	C/ Jaume I a la urbanització "Viña del Baró"		Ramón Falcó		Josep Canaleta i Cuadras		Sí
21/1926	Projecte de construcció d'una casa de planta baixa i pis	C/ San José, [17]	C/ Sant Josep, 17 i C/ Enric Morera, 02-04 (amb lateral per Enric Granados)	Martín Galimany Civil		Josep Canaleta i Cuadras	Vegeu també la llicència OM 428/1991.	Sí
22/1926	Projecte de construcció d'una casa – habitació en planta baixa	"Viña Gran" de la urbanització de D. José Feliu		José Centelles		Ezequiel Porcel i Alabau		Sí
23/1926	Projecte de construcció d'una casa de planta baixa	C/ Pau Claris, s/n	C/ Jaume Balmes, 16	Antonio Torres	Manuel Zaidín Llacera	Jaume Torres i Grau		Sí
24/1926	Projecte de construcció d'una casa de planta baixa	"Torrente Ballester" de la urbanització de D. José Feliu		Ramon Llopis Ver		Ezequiel Porcel i Alabau		Sí
25/1926	Projecte de construcció d'una casa de planta baixa	C/ Balletbó, 18		Francisco Bosch Grau		Josep Maria Deu Amat		Sí
26/1926	Projecte de reforma de façana	Carretera, 31		Juan Casellas Miret				No
27/1926	Projecte d'edificació	"Viña del Sastre"	Ginestar? Mas Ratés?	Domingo Riera		Ezequiel Porcel i Alabau		Sí



	OBRA	ADREÇA EXPEDIENT	ADREÇA ACTUAL ¹	PROMOTOR	REPRESENTANT	AUTOR PROJECTE	OBSERVACIONS ²	https://patrimoni.viladecans.cat/fo toweb/ ³
28/1926	Projecte de construcció d'una fàbrica	“La Clota” de la urbanització de D. José Torelló Rigol	C/ Llevat, 02-A i 02-B	Levadura Prensada, SA	Francisco Mawick	Climent Maynès i Gaspar	Només memòria i plànol, no té documentació administrativa. Vegeu també les llicències: LU 02/1926; LU 18/1928; LU 59/1932; LU 11/1934; LU 13/1945; LU 36/1947; LU 06/1948, LU 12/1949; LU 21/1950; LU 22/1950; LU 23/1950; LU 24/1950; LU 25/1950; LU 26/1950; LU 03/1951; LU 34/1951; LU 04/1952; LU 39/1954; LU 85/1956; LU 21/1957; LU 61/1957; LU 62/1957; LU 64/1957; LU 154/1961; LU 201/1962: LU 83/1965; LU 164/1966; LU 45/1967; LU 156/1967; LU 35/1968; LU 202/1971; LU 114/1973 i LU 71/1989.	Sí
29/1926	Projecte de construcció d'una casa de planta baixa	C/ Jacinto Verdaguer		José Pascual Gil		Josep Graner i Prat	Vegeu també la llicència LU 12/1943.	Sí
01/1927	Projecte de reformes interiors	C/ Isidre – C/ Balletbó		Jaime Amat Salvi				No
02/1927	Projecte de construcció d'una casa de planta baixa	Urbanització de D. Baudilio Faura	C/ Mare de Déu de Sales, 01 cantonada amb C/ Sant Marià	Juan Parés Olivé		Il·legible	Vegeu també la llicència LU 40/1998.	Sí
03/1927	Projecte de construcció d'una casa de planta baixa	Urbanització de D. Baudilio Faura		Pablo Arnau Duran		Josep Canaleta i Cuadras		Sí
04/1927	Projecte de construcció de 4 cases de planta baixa	C/ Pau Claris, a la “Viña del Baró” de la urbanització de D. José Feliu	C/ Jaume Balmes, 08-10-12 cantonada amb Ctra. Del Prat, 06	José Royo		Josep Canaleta i Cuadras	Per a la finca del C/Jaume Balmes, 08 vegeu també les llicències LU 12/1960 i LU 1710/1970. Per la finca del C/Jaume Balmes, 10 vegeu també la llicència LU 82/1993. Per a la finca de Ctra. Del Prat, 06 vegeu també la llicència LU 300/1964.	Sí
05/1927	Projecte de construcció d'una casa de planta baixa	Urbanització de D. Baudilio Faura	C/ Sant Antoni, 10	Pablo Carbó Corominas		Josep Canaleta i Cuadras		Sí
06/1927	Projecte de modificació (tanca i magatzem)	Urbanització de Da. Josefa Garriga	C/ Ricard Serrajòrdia, 02 cantonada amb C/ Sol	Salvador Codina Fornells		Josep Canaleta i Cuadras	Vegeu també les llicències LU 14/1932 i OM 166/2001.	Sí
07/1927	Projecte de construcció d'una casa de planta baixa i pis amb tanca	Ctra. Sant Climent, 26		Ana Murt Miserachs	[Fernando Bartolomé?]	Josep Canaleta i Cuadras		Sí



	OBRA	ADREÇA EXPEDIENT	ADREÇA ACTUAL ¹	PROMOTOR	REPRESENTANT	AUTOR PROJECTE	OBSERVACIONS ²	https://patrimoni.viladecans.cat/fo-toweb/ ³
08/1927	Projecte de construcció d'una casa de planta baixa	Ctra. Del Prat, s/n, a la "Viña del Baró" de la urbanització de D. José Feliu	Ctra. Del Prat, [42?]	Carmen Mariné		Josep Canaleta i Cuadras	Vegeu també la llicència LU 13/1926	Sí
09/1927	Projecte de construcció d'una casa de planta baixa	C/ Verge de Sales		Jaime Llanas Calbet		Josep Maria Deu Amat		Sí
10/1927	Projecte de reforma	Plaça, 06	C/ Jaume Abril, 01 cantonada amb Pl. De la Vila	Baudilio Miernau [Monmany]		Josep Canaleta i Cuadras	Vegeu també les llicències LU 54/1968, LU 69/1968, LU 137/1973 i OM 799/2002.	Sí
11/1927	Projecte de tanca	C/ Àngel Guimerà	C/ Sitges, 1 cantonada amb C/ Àngel Guimerà	Dolores Targa [Vilanova]			Vegeu també les llicències LU 162/1962; LU 187/1967.	No
12/1927	Projecte de construcció d'una casa de planta baixa i pis	C/ Muntanya cantonada amb C/ Verge de Sales	C/ Mare de Déu de Sales, 10-B cantonada amb C/ Muntanya, 63	Jacinto Folch Casas		Josep Canaleta i Cuadras	Vegeu també la llicència LU 204/1971.	Sí
13/1927	Projecte de construcció de 2 cases de planta baixa	Carretera de Sant Climent		Carlos Ventura Cosp		Josep Maria Deu Amat		Sí
14/1927	Projecte de construcció d'un edifici de planta baixa	C/ Bertran i Musitu a la "Viña del Baró"	C/ Catalunya, 09	Vicente Aragó [Mollar]		Josep Canaleta i Cuadras	Vegeu també les llicències: LU 48/1965, LU 67/1997, LU 22/2012, LU 29/2013 i LU 04/2015.	Sí
15/1927	Projecte de reforma	C/ Guimerà, 04	C/ Àngel Guimerà, 06	Teresa Domènech Condominas		Josep Canaleta i Cuadras	Vegeu també les llicències LU 44/1970 i LU 121/1974.	Sí
16/1927	Projecte de construcció d'una casa de planta baixa	"Viña Gran" de la urbanització de D. José Feliu		Federico Escudé		Josep Canaleta i Cuadras		Sí
17/1927	Projecte de construcció d'una casa de planta baixa	"Viña del Baró", de la urbanització de D. José Feliu		Andrés García [Hernández]		Josep Canaleta i Cuadras		Sí
18/1927	Projecte de construcció d'una casa de planta baixa	C/ Dos de maig	C/ Dos de maig, 23	Martí Bel Reverter		Josep Canaleta i Cuadras		Sí
19/1927	Projecte de construcció d'una tanca	Urbanització de Baudilio Faura	C/ Sant Marià, 62 cantonada amb C/ Sant Antoni	Joaquín Borjas Clavé		No consta	Malgrat la sol·licitud es per a la construcció d'una tanca, en els plànol consta la construcció de dues cases de planta baixa aparellades. Vegeu també la llicència LU 156/1975.	Sí
20/1927	Projecte de reformes	C/ Prat de la Riba, 04	C/ Jaume Abril	Florentina Miernau Déu			Vegeu també les llicències LU 06/1922 i LU 11/1935. Probablement també estigui relacionada amb la llicència LU 34/1928.	No
21/1927	Projecte de modificacions	C/ Carretera, 08		Bernardo Solina Canals				No



	OBRA	ADREÇA EXPEDIENT	ADREÇA ACTUAL ¹	PROMOTOR	REPRESENTANT	AUTOR PROJECTE	OBSERVACIONS ²	https://patrimoni.viladecans.cat/fo-toweb/ ³
22/1927	Projecte de reformes	C/ Guimerà, 01	C/ Àngel Guimerà, 01	Antonio Piqué Montfort			Vegeu també la llicència LU 37/1932.	No
23/1927	Projecte de construcció d'una casa de planta baixa	Carretera de Barcelona a Santa Cruz de Calafell, km 12-13 de la Urbanització d'Antonio Marieges	Av. Generalitat, 94	Antonio Cremades Gimeno		Josep Canaleta i Cuadras	Vegeu també les llicències LU 40/1985 i LU 03/1986.	Sí
24/1927	Projecte de construcció d'una casa de planta baixa	Urbanització "Viña Gran", C/ Doctor Robert	C/ Lluís Companys	Juan Martínez		Josep Canaleta i Cuadras		Sí
25/1927	Projecte de construcció d'una tanca	C/ Sol		Juan Vilá Esparducer				No
26/1927	Projecte de reforma a la façana	C/ Carretera		Esteban Sala Olivé				No
27/1927	Projecte de construcció d'una casa de planta baixa	Urbanització de Da. Josefa de Garriga	C/ Sol, [29 o 31?]	Pedro Solina Bosch		Josep Maria Deu Amat		Sí
28/1927	Projecte d'edificació	Urbanització "Viña Gran", C/ Doctor Robert	C/ Lluís Companys, 19	Enrique Navés		Josep Canaleta i Cuadras	Vegeu també la llicència OM 356/1999.	Sí
29/1927	Projecte d'edificació	C/ Pau Claris cantonada amb Ctra. Del Prat	Ctra. Del Prat, 06 cantonada amb C/ Jaume Balmes	Jaime Mas Pausas		Josep Canaleta i Cuadras		Sí
30/1927	Projecte de construcció d'una tanca	Les Parellades, Ctra. De Barcelona a Santa Creu de Calafell	Av. Generalitat, 129-131-133-135-137-139-141	Paula Sala Monmany		Josep Canaleta i Cuadras	Malgrat que la sol·licitud és per a la construcció d'una tanca, en els plànol consta la construcció de vuit cases de planta baixa aparellades. Vegeu també la llicència LU 17/1932 i, només per a la finca núm. 129, les llicències LU 181/1975 i LU 181/1976.	Sí
31/1927	Projecte de reforma	C/ Muntanya, 30		Alfredo Deu Feliu		No consta		Sí
32/1927	Projecte de construcció de 2 cases de planta baixa	C/ Pau Claris	C/ Jaume Balmes, 31-bis	Juan Casadó Pi		Josep Canaleta i Cuadras	Probablement estigui relacionada amb la llicència LU 52/1929.	Sí
33/1927	Projecte de construcció de 2 cases de planta baixa	"Viña del Baró", urbanització de D. José Feliu	C/ Catalunya, [61?] cantonada amb C/ Jaume I	Vicente Fenollosa		Josep Canaleta i Cuadras		Sí
34/1927	Projecte de reforma	C/ Pau Claris	C/ Jaume Balmes	Manuel Zaidín Llacera				No
35/1927	Projecte de construcció de 2 cases de planta baixa	C/ Sol, 09	C/ Sol, 17-19	José Miernau Deu		Josep Canaleta i Cuadra	Vegeu també la llicència LU 106/1983.	Sí



	OBRA	ADREÇA EXPEDIENT	ADREÇA ACTUAL ¹	PROMOTOR	REPRESENTANT	AUTOR PROJECTE	OBSERVACIONS ²	https://patrimoni.viladecans.cat/fo-toweb/ ³
36/1927	Projecte d'infraestructura per a vaques	C/ San José, [15]	C/ Sant Josep, 17 i C/ Enric Morera, 02-04 (amb lateral per Enric Granados)	Martín Galimany Civil		Domènech Sugrañes i Gras	Vegeu també les llicències LU 32/1952 i OM 428/1991.	Sí
37/1927	Projecte de construcció d'una casa de planta baixa	C/ Escoda	C/ Vicenta Escoda, 36	Antonio Piqué Montfort		Josep Canaleta i Cuadra		Sí
38/1927	Projecte de construcció de 2 cases de planta baixa i pis	C/ Sol (paral·lel)	C/ Pare Artigas, 35-37	Pablo Domènech Duran		Josep Canaleta i Cuadra	Per a la finca núm. 37 vegeu també la llicència LU 214/1978.	Sí
39/1927	Projecte de construcció de 3 cases de planta baixa	Ctra. De Barcelona a Santa Cruz de Calafell		Manuel López Coll			Vegeu també les llicències següents: LU 16/1924, LU 24/1925, LU 35/1928 i LU 21/1929.	No
40/1927	Projecte de construcció d'un magatzem annex a una casa	C/ Riera de Sant Climent, 11	Rambla Modolell	Baudilio Clavé Llosa		Josep Maria Deu Amat	Vegeu també la llicència LU 38/1925 i LU 39/1932..	Sí
41/1927	Projecte de construcció d'una casa de planta baixa	C/ Doctor Robert	C/ Lluís Companys	Rogelio Martínez Iriarte		Benvingut Rius i Teixidor	Vegeu també la llicència LU 06/1931.	Sí
42/1927	Projecte de construcció de clavegueram	Camino de Regàs	Camí d'en Regàs	José Roca Soler			Probablement estigui relacionada amb la companyia Roca Radiadores ja que el promotor acostuma a ser-ne el representant.	No
01/1928	Modificació de façana: obrir un portal d'entrada	C/ Muntanya		Felipe Bruguera				No
02/1928	Projecte de reforma: addició d'una planta pis	Pl. Constitución	Pl. De la Vila, 08 amb façana posterior a C/ Antiga Riera, 03	Sebastián Salisachs Almirall		Josep Maria Deu Amat	Actual Forn de la Plaça. Vegeu també les llicències LU 02/1893, LU 47/1924, LU 52/1924, LU 15/1932 i LU 97/1973.	Sí
03/1928	Projecte de construcció d'una casa de planta baixa i pis	Urbanització de Da. Josefa de Garriga al C/ Sol, 27	C/ Sol, 33-35	José Deu Milá		Josep Maria Deu Amat	Vegeu també les llicències LU 10/1954 (abans LU sn-02/1954) i LU 96/2007.	Sí
04/1928	Projecte de construcció d'una casa de planta baixa	Urbanització de Da. Josefa de Garriga al C/ Sol	C/ Sol, 13	Isidro Solina Canals		Josep Maria Deu Amat		Sí
05/1928	Projecte de construcció d'una casa de planta baixa	Arrabal dels Màrtirs de 1714	C/ Carles Altés (entre C/ Nord i Av. Molí, aprox.)	Otelo Ricci		Joan S. Roig		Sí
06/1928	Projecte de construcció d'una casa de planta baixa amb tanca	Arrabal dels Màrtirs de 1714 de la urbanització de José Ribot	C/ Carles Altés (entre C/ Nord i Av. Molí, aprox.)	Miguel Depé Griño		Josep Alemany i Juvé		Sí
07/1928	Projecte de construcció d'una casa de planta baixa	Plaça de Molins cantonada amb carrer Prat de la Riba	C/ Jaume Abril, 15 cantonada amb placeta de Molins	Pedro Monmany Pascual		Josep Canalat i Cuadras	Vegeu també les llicències LU 22/1946, LU 39/2002 i OM 636/2003.	Sí



	OBRA	ADREÇA EXPEDIENT	ADREÇA ACTUAL ¹	PROMOTOR	REPRESENTANT	AUTOR PROJECTE	OBSERVACIONS ²	https://patrimoni.viladecans.cat/fotowebl/ ³
08/1928	Projecte de construcció d'una casa de planta baixa amb tanca	C/ Fiveller – Ctra. Prat	C/ Joan Fiveller, 33	Carmen Serra Pons		No consta	Vegeu també la llicència OM 162/2001.	Sí
09/1928	Modificació de façana	C/ Prat de la Riba		Juan Mateu Gorgas				No
10/1928	Projecte de construcció d'una casa	C/ Pau Claris, a la urbanització de D. José Feliu	C/ Jaume Balmes	José Royo				No
11/1928	Projecte de construcció de 2 cases de planta baixa	C/ Escoda	C/ Vicenta Escoda, 21-23	Jaime Casadó Pi		Josep Canaleta i Cuadras	Per a la finca núm. 21 vegeu també les llicències LU 122/1970 i LU 107/1971.	Sí
12/1928	Projecte de construcció d'una casa de planta baixa	Riera de Sant Climent		Francisco Farran Cantó		Josep Canaleta i Cuadras		Sí
13/1928	Projecte de construcció d'una casa de planta baixa i pis	Arrabal dels Màrtirs de 1714	C/ Carles Altés (entre C/ Nord i Av. Molí, aprox.)	Jaime Goset i Roque		Josep Maria Deu Amat	Probablement estigui relacionada amb la llicència 07/1929.	Sí
14/1928	Modificació de façana: obrir un portal d'entrada	C/ Pi i Margall, 01		Pedro Massellach Monmany				No
15/1928	Projecte de construcció d'una tanca	C/ Sol		José Monmany Sabatés				No
16/1928	Projecte de reforma de façana	Pl. Constitución	Pl. De la Vila	María Martínez Muñoz			Vegeu també la llicència LU 31/1928.	No
17/1928	Projecte de construcció de 4 cases de planta baixa	C/ Sol de la urbanització de Da. Josefa de Garriga	C/ Sol, 37-39-41-43	Paula Sala Monmany		Josep Maria Deu Amat	Per a la finca núm. 37 vegeu també la llicència LU 22/1991. Per a la finca núm. 41 vegeu també la llicència LU 188/1963. Per a la finca núm. 43 vegeu també les llicències LU 64/2008 i LU 20/2014.	Sí
18/1928	Projecte d'ampliació de la fàbrica	Ctra. de Barcelona a Santa Cruz de Calafell	C/ Llevat, 02-A i 02-B	Levadura Prensada, SA	Francisco Lügstenman	Climent Maynès i Gaspar	Es tracta de l'antiga fàbrica del llevat. Vegeu també els expedients: LU 02/1926; LU 28/1926; LU 59/1932; LU 11/1934; LU 13/1945; LU 36/1947; LU 06/1948, LU 12/1949; LU 21/1950; LU 22/1950; LU 23/1950; LU 24/1950; LU 25/1950; LU 26/1950; LU 03/1951; LU 34/1951; LU 04/1952; LU 39/1954; LU 85/1956; LU 21/1957; LU 61/1957; LU 62/1957; LU 64/1957; LU 154/1961; LU 201/1962; LU 83/1965; LU 164/1966; LU 45/1967; LU 156/1967; LU 35/1968; LU 202/1971; LU 114/1973 i LU 71/1989.	Sí
19/1928	Projecte de construcció d'una casa de planta baixa	C/ Doctor Robert de la urbanització "Viña Gran"	C/ Lluís Companys	Juan Torrents Albanell		Josep Maria Deu Amat		Sí



	OBRA	ADREÇA EXPEDIENT	ADREÇA ACTUAL ¹	PROMOTOR	REPRESENTANT	AUTOR PROJECTE	OBSERVACIONS ²	https://patrimoni.viladecans.cat/fo toweb/ ³
20/1928	Modificació de façana: fer més estret el portal d'entrada	C/ San José, 05-07-09		Juan Raurich Busquets				No
21/1928	Projecte de construcció d'una casa de planta baixa	C/ Escoda	C/ Vicenta Escoda, 33	Mariano Torras Grau		Josep Canaleta i Cuadras		Sí
22/1928	Projecte de construcció d'una tanca	Ctra. De Barcelona a Santa Creu de Calafell – C/ Pi i Margall		Ignacia Daniel y Villaró			Vegeu també la llicència LU 25/1928.	No
23/1928	Modificació de façana: obrir un portal d'entrada	Riera de Sant Climent		Rafael Raurich Dinarés				No
24/1928	Projecte de construcció d'una casa	Urbanització de D. Luís Deu i Da. Trinidad Xelma, C/ Virgen de Sales		Jaime Pañella Biscarri		Josep Maria Deu Amat		Sí
25/1928	Projecte de construcció d'una tanca a la façana est de l'edifici destinat a "Cine Huguet"	C/ Pi i Margall		Ignacia Daniel y Villaró			Vegeu també la llicència LU 22/1928.	No
26/1928	Projecte de construcció d'una casa de planta baixa	Arrabal dels Màrtirs de 1714	C/ Pere Sala, 02	Antonio y Joaquín Modolell Ramoneda		[Raimon Duran i Reynals]	Vegeu també la llicència LU 16/1991. L'arquitecte és atribuït ja que la firma del plànol no és del tot llegible.	Sí
27/1928	Projecte de construcció d'una casa de planta baixa	Arrabal dels Màrtirs de 1714		Ignacio Font Valls		Lluís G. Ballot Colomer	La tinta del plànol està molt esvaïda.	Sí
28/1928	Projecte de construcció d'una tanca	Riera de Sant Llorenç	Actual terme municipal de Gavà	José Seculí Roca		Josep Canaleta i Cuadras	Casa coneguda com Cal Seculí. Vegeu també la llicència LU 29/1928	Sí
29/1928	Projecte de construcció d'una casa de planta baixa	Riera de Sant Llorenç	Actual terme municipal de Gavà	José Seculí Roca		Josep Canaleta i Cuadras	Casa coneguda com Cal Seculí. Vegeu també la llicència LU 28/1928.	Sí
30/1928	Projecte de construcció d'una tanca i reixat	Ctra. De Barcelona a Santa Creu de Calafell		Antonio Cremades Gimeno				No
31/1928	Reforma de façana: ampliar el portal d'entrada	Pl. Constitución	Pl. De la Vila	María Martínez Muñoz			Vegeu també la llicència LU 16/1928.	No
32/1928	Projecte de construcció d'una casa de planta baixa i pis	Arrabal dels Màrtirs de 1714	C/ Dr. Reig, 71 cantonada amb C/ Salvador Baroné, 54	Cristóbal Roca Simó		Josep Canaleta i Cuadras	Vegeu també les llicències LU 13/1951, LU 02/1952, LU 28/1952 i LU 196/1958.	Sí
33/1928	Projecte de construcció d'una planta baixa	C/ Bertran i Musitu – C/ Pau Claris	C/ Catalunya, [07 o 09?]	Alfonso Antiga [Palahí]		Josep Canaleta i Cuadras		Sí
34/1928	Projecte de reformes	C/ Sol	C/ Sol	Florentina Miernau Deu			Probablement estigui relacionada amb les llicències LU 06/1922, LU 20/1927 i LU 11/1935.	No



	OBRA	ADREÇA EXPEDIENT	ADREÇA ACTUAL ¹	PROMOTOR	REPRESENTANT	AUTOR PROJECTE	OBSERVACIONS ²	https://patrimoni.viladecans.cat/fo-toweb/ ³
35/1928	Projecte de construcció d'una casa de planta baixa amb tanca	Riera de Sant Climent – Ctra. Viladecans a Sant Climent		Manuel López Coll		Josep Canaleta i Cuadras	Vegeu també les llicències LU 16/1924, LU 24/1925; LU 39/1927 i LU 21/1929.	Sí
36/1928	Projecte de construcció de casa de planta baixa amb porxo	C/ Gerona	C/ Girona, 41	Joaquín Quinto Serna		Josep Maria Deu Amat	Vegeu també les llicències LU 108/1969, LU 126/1970 i LU 35/1994.	Sí
01/1929	Projecte de construcció d'una casa de planta baixa	C/ Bertran i Musitu – C/ Rafael Casanovas	C/ Catalunya, 28 cantonada amb C/ Rafael Casanova	Vicente Aragó Mollar		Josep Canaleta i Cuadras		Sí
02/1929	Projecte de reforma en el primer pis d'una casa	Ctra. De Barcelona a Santa Creu de Calafell		Bernardo Solina Canals				No
03/1929	Projecte de construcció de 2 cases de planta baixa i pis	C/ San Lorenzo – C/ Concordia	Actualment terme municipal de Gavà	Juan Farré Veciana	Jaime Ferré Capmany	Josep Canaleta i Cuadras		Sí
04/1929	Projecte de construcció d'una casa de planta baixa i pis	C/ San Lorenzo – C/ Concordia	Actualment terme municipal de Gavà	Maria Vendrell Bolet		Josep Canaleta i Cuadras		Sí
05/1929	Projecte de construcció d'una casa de planta baixa i pis	C/ Sol, urbanització de Da. Josefa de Garriga	C/ Sol, 27	José Bonich Caldés		Josep Canaleta i Cuadras		Sí
06/1929	Projecte de construcció de 2 edificis	C/ Escoda	C/ Vicenta Escoda, 06	Juan Parés Carbonell		Josep Canaleta i Cuadras	Vegeu també les llicències LU 146/2000 i OM 49/2001.	Sí
07/1929	Projecte de construcció d'una tanca	Arrabal dels Màrtirs de 1714		Jaime Goset i Roqué			Probablement estigui relacionada amb la llicència LU 13/1928.	No
08/1929	Projecte de construcció d'una casa de planta baixa	C/ Dos de Mayo	C/ Dos de maig, 26	Evaristo Santacana Farret		Josep Maria Deu Amat		Sí
09/1929	Projecte de construcció d'una tanca	C/ Montaña	C/ Muntanya, 67	Pedro Pascual Bombau			Vegeu també la llicència LU 12/1925.	No
10/1929	Projecte de construcció d'una casa	Ctra. De Barcelona a Santa Creu de Calafell	Av. Generalitat, [151?]	Juan Grau Vilalte		Josep Canaleta i Cuadras	Vegeu també la llicència LU 11/1944.	Sí
11/1929	Projecte de construcció d'una casa de planta baixa i pis	C/ Sol, urbanització de D. José Almirall	C/ Sol, [18?]	José Roca Balcells		No consta		Sí
12/1929	Projecte de construcció d'una casa de planta baixa i pis	C/ San Mariano – C/ en proyecto	C/ Sant Antoni, 08 cantonada amb C/ Sant Marià	Martín Tugas Santugini		Josep Maria Deu Amat	Vegeu també la llicència LU 04/1962.	Sí
13/1929	Projecte de construcció d'una casa de planta baixa i pis	Ctra. Antigua de Valencia	Ctra. B-210	Josefa Bres Riba	José Sans Sardà	Josep Canaleta i Cuadras		Sí
14/1929	Projecte de construcció d'una tanca	Urbanització “Viña del Baró”, C/ Bertran i Musitu	C/ Pere III, 18 cantonada amb C/ Catalunya	Emilio Munich		Josep Canaleta i Cuadras	Vegeu també les llicències LU 08/1930 i OM 528/2002.	Sí



	OBRA	ADREÇA EXPEDIENT	ADREÇA ACTUAL ¹	PROMOTOR	REPRESENTANT	AUTOR PROJECTE	OBSERVACIONS ²	https://patrimoni.viladecans.cat/fo-toweb/ ³
15/1929	Projecte de reforma de façana i d'interior	C/ San Isidro, 01	C/ Sant Isidre, 01	Maria Bernal Dexens		Josep Canaleta i Cuadras	Vegeu també les llicències LU 29/1929 i LU 184/1978.	Sí
16/1929	Projecte de construcció d'un edifici	C/ Àngel Guimerà	C/ Àngel Guimerà, 10	Bernardo Vilá Badell		Josep Maria Barenys i Gambús	Vegeu també les llicències següents: LU 02/1938, LU 04/1940, LU 191/1959, LU 192/1965, LU 190/1971, LU 20/1982 i LU 05/1987.	Sí
17/1929	Projecte de reforma: convertir un cobert en habitació	Part sud del Remolar o Àfrica	Pineda del Remolar	Pilar Moragas i Estrade		Josep Puig i Cadafalch	Es tracta d'una de les cases auxiliars de Ca la Pilar. Tot el conjunt arquitectònic es troba inclòs dins la relació d'Elements d'Interès Patrimonial aprovada pel Ple Municipal de 26 d'abril de 2007 i declarat Bé Cultural d'Interès Local (BCIL) pel Ple Municipal de 24 de febrer de 2022. Vegeu també la llicència LU 01/1917.	Sí
18/1929	Projecte de construcció de tanca amb el terreny confrontat al pati del "cine Huguet" i la casa de Pedro Carbó	C/ Pi i Margall		Joaquín Marieges Basolas				No
19/1929	Projecte de construcció d'una tanca	C/ Canónigo Doctor Auguet	C/ Doctor Auguet	Francisco Castells				No
20/1929	Projecte de construcció d'un edifici	C/ San José, [19-21]	C/ Sant Josep, 17 i C/ Enric Morera, 02-04 (amb lateral per Enric Granados)	Martín Galimany Civil		Josep Canaleta i Cuadras	Vegeu també la llicència OM 428/1991.	Sí
21/1929	Projecte de construcció d'una casa de planta baixa amb tanca	Riera de San Clemente – Carretera de Viladecans a San Clemente	Carretera de Sant Climent (BV-2003)	Manuel López Coll		Josep Canaleta i Cuadras	Vegeu també les llicències LU 16/1924, LU 24/1925, LU 39/1927 i LU 35/1928.	Sí
22/1929	Projecte de construcció d'una casa de planta baixa	Carretera de Barcelona a Santa Creu de Calafell		Jesús Dolz Antolí		Josep Canaleta i Cuadras		Sí
23/1929	Projecte de construcció d'una casa de planta baixa	C/ Dos de mayo	C/ Dos de maig, 03	Camila Solé Cuberas		Manuel Cases Lamolla	Vegeu també la llicència LU 171/1975.	Sí
24/1929	Projecte de construcció d'una casa de planta baixa	C/ Gerona	C/ Girona, 36	Crisóstomo Balbuena Muñoz		Manuel Cases Lamolla	Vegeu també la llicència LU 193/1971.	Sí
25/1929	Modificació de façana: obrir un portal d'entrada i una finestra	C/ Arrabal, 04	C/ Sant Joan	Baudilio Domènech Vilà				No
26/1929	Projecte de construcció d'una casa de planta baixa	C/ Dos de mayo – Prat de la Riba	C/ Dos de maig, 01	Isidro Roig Tort		Il·legible		Sí



	OBRA	ADREÇA EXPEDIENT	ADREÇA ACTUAL ¹	PROMOTOR	REPRESENTANT	AUTOR PROJECTE	OBSERVACIONS ²	https://patrimoni.viladecans.cat/fo-toweb/ ³
27/1929	Projecte de construcció d'una tanca	C/ Bertran i Musitu de la Urbanització "Viña del Baró"	C/ Catalunya	Joaquín Torres Figueras				No
28/1929	Projecte de construcció d'una tanca	Ctra. De Barcelona a Santa Creu de Calafell, km 12.7		José Camprubí Nadal		Il·legible		Sí
29/1929	Modificació de façana: obrir una finestra	C/ San Isidro, 01	C/ Sant Isidre, 01	Maria Bernal Dexens			Vegeu també les llicències LU 15/1929 i LU 184/1978.	No
30/1929	Modificació de façana: obrir un portal d'entrada	C/ Arrabal	C/ Sant Joan	Dolores Ginabreda Vidal				No
31/1929	Projecte de construcció d'una casa de planta baixa i pis	C/ San José	C/ Sant Josep, [33?]	José Pascual Caral		No consta		Sí
32/1929	Projecte de construcció d'una casa de planta baixa	C/ Bertran i Musitu, 05	C/ Catalunya, 09	Paulino Castelló Segarra		Josep Canaleta i Cuadras	Vegeu també la llicència LU 06/1935.	Sí
33/1929	Projecte de construcció d'una casa de planta baixa amb tanca	C/ Doctor Robert, a la urbanització "Viña Gran"	C/ Lluís Companys, [09? O 11?]	Ramon March Bergé		Josep Canaleta i Cuadras		Sí
34/1929	Projecte de construcció d'un edifici	C/ Sol, a la urbanització de D. José Almirall	C/ Sol, 22-24-26	José Riba Fontanet		Josep Canaleta i Cuadras		Sí
35/1929	Projecte de reforma en façana	C/ San Isidro, 03	C/ Sant Isidre, 03	José Bonich Diví				No
36/1929	Projecte de reforma en façana	C/ Montaña, 32		Pablo Formosa Carbó				No
37/1929	Modificació de façana: obrir un portal d'entrada	C/ Carretera, 39	Ctra. Barcelona, [29?]	José Bosch Bonet			Vegeu també la llicència LU 33/1925.	No
38/1929	Projecte de reforma en façana	C/ Mayor, 02-04		Eulalia Nuri Sanfeliu				No
39/1929	Projecte de construcció d'una casa de planta baixa	C/ Concordia, 09 (prop de la Riera Sant Llorenç)	Actualment terme municipal de Gavà	Ricardo Campamá		Josep Canaleta i Cuadras		Sí
40/1929	Modificació de façana: obrir un portal d'entrada i una finestra	C/ San José, 16		Jaime Pugés Masellach				No
41/1929	Projecte de construcció d'una casa de planta baixa	C/ Montaña	C/ Muntanya, [63? O 65?]	Narciso Pacreu Jordá		No consta	Probablement estigui relacionada amb la llicència LU 22/1973.	Sí
42/1929	Projecte de construcció d'una casa de planta baixa	C/ Montaña – Virgen de Sales	C/ Àngel Arañó, 17 cantonada amb C/ Muntanya	Casimiro Roset Andreu		Josep Maria Deu Amat	Vegeu també les llicències LU 20/1947 i LU 150/1974.	Sí
43/1929	Projecte de construcció d'una casa de planta baixa	C/ San Mariano	C/ Sant Antoni, 09	Juan Basolas Comas		Josep Maria Deu Amat	Vegeu també la llicència LU 16/1943.	Sí
44/1929	Projecte de construcció d'una casa de planta baixa	C/ Torrent Ballester		Jacinto Forés [Agramunt]		Josep Canaleta i Cuadras		Sí
45/1929	Projecte de construcció	C/ Montanya, 04		Jaime Marieges				No



	OBRA	ADREÇA EXPEDIENT	ADREÇA ACTUAL ¹	PROMOTOR	REPRESENTANT	AUTOR PROJECTE	OBSERVACIONS ²	https://patrimoni.viladecans.cat/fotowebl/ ³
46/1929	Projecte de construcció d'una casa de planta baixa	C/ Dos de mayo – Girona	C/ Dos de maig	Robustiano Puente Puente		Manuel Cases Lamolla		Sí
47/1929	Projecte de construcció d'una casa de planta baixa i pis	C/ Concordia	Actualment terme municipal de Gavà	Rafael Rosich Morell	[Melchor Rosich]	Josep Canaleta i Cuadras		Sí
48/1929	Projecte de construcció d'una casa de planta baixa	Prolongación C/ San Mariano	C/ Sant Marià, 52	Carmen Clavé Ollé		Josep Maria Deu Amat	Aquesta casa va ser esfondrada pels bombardejos de la Guerra Civil.	Sí
49/1929	Projecte de construcció d'una casa de planta baixa	C/ Silos – Ctra. San Clemente	C/ Cinto Verdaguer	Joaquín Hernández Sánchez		Josep Canaleta i Cuadras		Sí
50/1929	Projecte de construcció d'una casa de planta baixa	C/ Canónigo Auguet	C/ Doctor Auguet, [57? O 59?]	Mariano Pardo [Domínguez]		Josep Canaleta i Cuadras		Sí
51/1929	Modificació de façana: obrir un portal d'entada per a carruatges	C/ Darrera de Cal Basomba		Jorge Solina Mendiola				No
52/1929	Projecte de construcció	C/ Pau Claris	C/ Jaume Balmes	Juan Casadó Pi			Probablement estigui relacionada amb les llicències LU 32/1927 o LU 26/1932.	No
53/1929	Projecte de construcció d'una tanca	Ctra. De Barcelona a Santa Creu de Calafell		Teresa Pou Baulida			Vegeu també la llicència LU 03/1926.	No
01/1930	Projecte de construcció d'una casa de planta baixa	C/ Virgen de Sales	Pge. Sant Ramon, 13 cantonada amb C/ Mare de Déu de Sales	Jaime Gener Valls [Jaime Jané Valls]		Josep Canaleta i Cuadras		Sí
02/1930	Projecte de construcció d'una casa de planta baixa amb tanca	C/ Doctor Robert	C/ Lluís Companys, [09? O 11?]	Ramón Inglés Rull		Josep Canaleta i Cuadras		Sí
03/1930	Projecte de construcció: addició d'una planta pis	C/ San José	C/ Sant Josep, 18	Lorenzo Raurich Dinarés		Josep Canaleta i Cuadras		Sí
04/1930	Projecte de construcció d'una casa de planta baixa	C/ Dos de mayo	C/ Dos de maig	Baudilio José Clavé		Josep Canaleta i Cuadras		Sí
05/1930	Projecte de construcció d'una casa de planta baixa	C/ Concordia	Actualment terme municipal de Gavà	Ramón Urpí Melich		Josep Canaleta i Cuadras		Sí
06/1930	Projecte de construcció d'una casa de planta baixa	Riera de Sant Llorenç	Actualment terme municipal de Gavà	Joaquín Vidal Mateu		Josep Canaleta i Cuadras		Sí
07/1930	Projecte de construcció d'una casa de planta baixa	C/ Concordia – Riera de Sant Llorenç	Actualment terme municipal de Gavà	Pascual Tutusaus Soler		Josep Canaleta i Cuadras		Sí
08/1930	Projecte de construcció d'una casa de planta baixa i pis	C/ Bertran i Musitu	C/ Pere III, 18 cantonada amb C/ Catalunya	Emilio Munich		Josep Canaleta i Cuadras	Vegeu també les llicències LU 14/1929 i OM 528/2002.	Sí
09/1930	Projecte de reforma	Camino de San Clemente de Llobregat a Ctra. De Barcelona	Rambla Modolell, 34	Juan Tugas Santugini		Josep Canaleta i Cuadras	Vegeu també les llicències LU 02/1875, LU 54/1930, LU 30/1933, LU 20/1955, LU 263/1965 i LU 285/1975.	Sí



	OBRA	ADREÇA EXPEDIENT	ADREÇA ACTUAL ¹	PROMOTOR	REPRESENTANT	AUTOR PROJECTE	OBSERVACIONS ²	https://patrimoni.viladecans.cat/fo-toweb/ ³
10/1930	Projecte de construcció d'una casa de planta baixa	C/ Agricultura	C/ Agricultura, 04	José Toscas Prunés		Josep Canaleta i Cuadras	Vegeu també la llicència OM 160/2002.	Sí
11/1930	Projecte de construcció d'una casa de planta baixa	C/ Riera	C/ Antiga Riera	José Orenge Ferrer		Josep Canaleta i Cuadras		Sí
12/1930	Projecte de construcció d'una casa de planta baixa	C/ Concordia	Actualment terme municipal de Gavà	Trinidad Fibla Matamoros		Josep Canaleta i Cuadras		Sí
13/1930	Projecte de construcció de 6 cases de planta baixa	C/ Pau Claris	C/ Jaume Balmes, 15-17-19-21-23 Ctra. Prat, 04	Quiteria Duran Ginabreda	José Sala Monmany	Josep Canaleta i Cuadras	Per a la finca del C/ Jaume Balmes, 15 vegeu també les llicències LU 05/2014 i LU 12/2014. Per a la finca del C/ Jaume Balmes, 23 vegeu també les llicències LU 07/1958 i OM 72/1989.	Sí
14/1930	Projecte de construcció de 2 cases	No consta		Francisco Larruy Morella, Angela Salvadó Puigdengolas				No
15/1930	Projecte de construcció de 4 cases de planta baixa	Ctra. De Barcelona a Santa Cruz de Calafell, 05		Valentín Reguan Carreras, Teresa Mateu Gorgas		Josep Canaleta i Cuadras		Sí
16/1930	Projecte de reforma	No consta		Maria Bernal				No
17/1930	Projecte de construcció d'una casa de planta baixa	C/ Virgen de Salas – C/ Montaña	C/ Àngel Arañó, 21 cantonada amb C/ Mare de Déu de Sales	Jaime Barat Graells		Josep Canaleta i Cuadras		Sí
18/1930	Projecte de construcció d'una casa de planta baixa	C/ Prat de la Riba – C/ Dos de mayo	C/ Rajoleria, [05? O 07?]	José Priu Badia		Josep Canaleta i Cuadras		Sí
19/1930	Projecte de construcció d'una casa de planta baixa amb tanca	C/ Pedro 3º	C/ Pere III, [22?]	Marcos Ferrer Antonia		Josep Canaleta i Cuadras		Sí
20/1930	Projecte d'ampliació de vies de l'abaixador i construcció de magatzems i fàbrica	Av. Generalitat	Av. Generalitat, 183 (recinte industrial Fàbrica Roca)	Compañía Roca-Radiadores, SA	José Roca Soler	Antidio Layret Foix	Vegeu també les llicències següents: LU 52/1930, LU 25/1935, LU 08/1940, LU 01/1945, LU 08/1946, LU 06/1947, LU 13/1947, LU 42/1949, LU 43/1949, LU 04/1950, LU 06/1952, LU 01/1953, LU 02/1954, LU 49/1955, LU 167/1957, LU 146/1979, LU 107/1987, LU 122/1988, LU 163/1989, LU 78/1990, LU 194/1990, LU 58/1991, LU 81/1992, LU 03/1996, LU 96/1999, LU 41/2004 i LU 12/2006.	Sí
21/1930	Projecte de construcció d'una casa de planta baixa amb tanca	C/ Altés		Rafael Guerrer [Varón]		Josep Canaleta i Cuadras		Sí



	OBRA	ADREÇA EXPEDIENT	ADREÇA ACTUAL ¹	PROMOTOR	REPRESENTANT	AUTOR PROJECTE	OBSERVACIONS ²	https://patrimoni.viladecans.cat/fo-toweb/ ³
22/1930	Projecte de construcció d'una casa de planta baixa	C/ Jofre lo Pilós	C/ Guifré el Pelós, 27	Bautista Bel Royo		No Consta	Vegeu també les llicències LU 139/1964 i LU 56/2020.	Sí
23/1930	Modificació de façana: obrir 2 finestres	Riera de Sant Climent		Ángel Casadó Pausas			Probablement estigui relacionada amb la llicència LU 05/1924.	No
24/1930	Projecte de construcció d'una tanca	C/ Bertran i Musitu	C/ Catalunya	Pascual Camprubí Nadal			Probablement estigui relacionada amb la llicència LU 19/1944.	No
25/1930	Projecte de construcció d'una casa de planta baixa	C/ Escoda	C/ Vicenta Escoda, 38 cantonada amb C/ Anselm Clavé	Pedro Pi		Josep Canaleta i Cuadras		Sí
26/1930	Projecte de construcció d'una casa de planta baixa	C/ Prat de la Riba	C/ Jaume Abril, 60 amb façana posterior a C/ Rajoleria	Juan Dolz Antolí		Josep Canaleta i Cuadras	Vegeu també la llicència OM 46/1989.	Sí
27/1930	Projecte de construcció d'una casa de planta baixa	Carretera de Barcelona a Santa Creu de Calafell	C/ Agricultura, [08?]	Juan Llopis Roig		No consta		Sí
28/1930	Modificació de façana: obrir 2 finestres i 2 portals	C/ Enrique Granados	C/ Enric Granados, 13	Juan Lligadas Molins			Vegeu també la llicència LU 48/1924.	No
29/1930	Projecte de construcció d'una casa de planta baixa amb tanca	Ctra. San Clemente	Rambla Modolell, 06	Manuel Bernús Xirinachs		Josep Canaleta i Cuadras	Vegeu també la llicència LU 64/1994.	Sí
30/1930	Projecte de construcció d'una casa de planta baixa	C/ Jofre lo Pilós	C/ Guifré el Pelós	Gabriel Martínez Cartagena		Josep Canaleta i Cuadras		Sí
31/1930	Projecte de construcció de 2 cases de planta baixa i pis	C/ Bertran i Musitu	C/ Catalunya, 04-06	Vicente Peyrach Dupla		No consta	Per a la finca del C/ Catalunya, núm. 04 vegeu també la llicència LU 55/1998.	Sí
32/1930	Projecte de reforma	C/ Harina, 14	C/ Farina, 03	Joaquín Borjas Clavé			Vegeu també la llicència LU 10/1933.	No
33/1930	Projecte de construcció d'una casa de planta baixa amb tanca	C/ Àngel Arañó	C/ Àngel Arañó, 30-32	Jaime Margarit Amat		Josep Canaleta i Cuadras	Vegeu també les llicències LU 184/1964 i LU 192/1966.	Sí
34/1930	Modificació de façana: obrir 8 finestres i 4 portals	C/ Enrique Morera		Jaime Pugés Masellach				No
35/1930	Projecte de construcció d'una casa de planta baixa	C/ Montaña	C/ Àngel Arañó, 15 cantonada amb C/ Muntanya, 70	Rafael Carcel Cusí		Josep Canaleta i Cuadras	Vegeu també les llicències LU 84/1995 i OM 616/2000.	Sí
36/1930	Projecte de construcció d'una casa de planta baixa	C/ Balletbó	C/ Joan Balletbó, 26	José Nin		Josep Canaleta i Cuadras	L'emplaçament es C/ Joan Balletbó, núm. 26 ha desaparegut ja que actualment hi ha l'obertura del C/ Pere Massallach. Vegeu també la llicència LU 88/1959.	Sí
37/1930	Projecte de construcció d'una casa de planta baixa	C/ Sol	C/ Sol, 20	Elisa Vendrell Martí		Josep Canaleta i Cuadras	Vegeu també la llicència LU 124/1975.	Sí



	OBRA	ADREÇA EXPEDIENT	ADREÇA ACTUAL ¹	PROMOTOR	REPRESENTANT	AUTOR PROJECTE	OBSERVACIONS ²	https://patrimoni.viladecans.cat/fotoweib/³
38/1930	Projecte de construcció d'una casa de planta baixa	C/ Pau Claris	C/ Jaume Balmes, 14	Jaime Mas Pausas		Josep Canaleta i Cuadras		Sí
39/1930	Projecte de construcció d'una casa de planta baixa	Ctra. Barcelona a Santa Creu de Calafell, km. 11-12	Av. Generalitat, 08	Bernardo Formosa Pau		Josep Canaleta i Cuadras	Vegeu també la llicència OM 170/1997.	Sí
40/1930	Projecte de construcció d'una casa de planta baixa i pis	C/ Sol	C/ Sol, [49?]	Maria Ventosa Presas		Josep Maria Deu Amat		Sí
41/1930	Projecte de construcció de 2 cases de planta baixa	C/ Concordia – C/ San Lorenzo	Actualment terme municipal de Gavà	Francisco Larruy Morella, Àngela Salvadó Puigdengolas		Josep Canaleta i Cuadras		Sí
42/1930	Projecte de construcció d'una casa de planta baixa	C/ Dos de mayo	C/ Dos de maig, 24	José Bosch, Lucía Parera		Josep Canaleta i Cuadras	Vegeu també les llicències LU 13/2017 i LU 01/2019	Sí
43/1930	Projecte de construcció d'una casa de planta baixa	C/ Concordia	Actualment terme municipal de Gavà	José Grau Blay		Josep Canaleta i Cuadras		Sí
44/1930	Projecte de construcció d'una casa de planta baixa	C/ Prat de la Riba (prolongació)	C/ Prat de la Riba?	Pablo Almirall Borrull		Josep Canaleta i Cuadras		Sí
45/1930	Projecte de construcció d'una casa de planta baixa i pis	C/ Detrás del de la Montaña	C/ Pare Artigas, [05? o 07?]	Isidro Armengol Tort		Josep Canaleta i Cuadras		Sí
46/1930	Projecte de construcció de 2 cases de planta baixa i pis	C/ Montaña	C/ Muntanya, 73-75	Adelaida Roset Andreu, de Faura	Salvador Faura [Tetas]	Josep Canaleta i Cuadras	Vegeu també la llicència LU 03/2021.	Sí
47/1930	Projecte de construcció d'una casa de planta baixa	Urbanització de D. Ignacio Vidal, "Camp d'en Peligrés"	C/ Onze de setembre, 11	Manuel Masafret Gras		Josep Canaleta i Cuadras	Vegeu també la llicència LU 24/1996, LU 79/1996 i LU 120/1996.	Sí
48/1930	Projecte de construcció d'una casa de planta baixa	Camino de las Ráfolas	Camí de les Ràfoles	Francisco Pastor Borrell		No consta		Sí
49/1930	Projecte de construcció de 2 cases de planta baixa	C/ Dos de maig	C/ Dos de maig, 05-07	Luís Ramoneda Pagé	Dolores Mercadé	Josep Canaleta i Cuadras	Per a la finca del C/ Dos de maig, 07 vegeu també la llicència LU 76/2001.	Sí
50/1930	Projecte de construcció d'una casa de planta baixa i pis	C/ Montaña	C/ Muntanya, [72] entre els carrers Àngel Arañó i Mare de Déu de Montserrat?	Agustina Ginier [Janda]		Josep Canaleta i Cuadra	Possible torre de Walter Mohn?	Sí



	OBRA	ADREÇA EXPEDIENT	ADREÇA ACTUAL ¹	PROMOTOR	REPRESENTANT	AUTOR PROJECTE	OBSERVACIONS ²	https://patrimoni.viladecans.cat/fo toweb/ ³
51/1930	Projecte de construcció d'una tanca	Ctra. Barcelona a Santa Creu de Calafell, km 12	Av. Generalitat, 93-95-97-99	Concepción Mateu Gorgas	José Bosch Bonet	Josep Canaleta i Cuadras	Malgrat que a l'expedient es sol·licita una tanca, el plànol dibuixa seccions i façanes de la construcció d'un conjunt de cases aparellades de les qual només es té constància de la seva construcció real de les localitzades a l'avinguda Generalitat, núm. 93-95-97-99. Per a les finques d'Av. Generalitat, núm. 93-95 vegeu també la llicència LU 16/1931. Per a les finques d'Av. Generalitat, núm. 97-99 vegeu també la llicència LU 02/1934.	Sí
52/1930	Projecte d'ampliació de l'edifici i construcció de magatzems	Av. Generalitat	Av. Generalitat, 183 (recinte industrial Fàbrica Roca)	Compañía Roca-Radiadores, SA	José Roca Soler	Isidre Puig Boada	Vegeu també les llicències següents: LU 20/1930, LU 25/1935, LU 08/1940, LU 01/1945, LU 08/1946, LU 06/1947, LU 13/1947, LU 42/1949, LU 43/1949, LU 04/1950, LU 06/1952, LU 01/1953, LU 02/1954, LU 49/1955, LU 167/1957, LU 146/1979, LU 107/1987, LU 122/1988, LU 163/1989, LU 78/1990, LU 194/1990, LU 58/1991, LU 81/1992, LU 03/1996, LU 96/1999, LU 41/2004 i LU 12/2006.	Sí
53/1930	Modificació de façana: fer més estret el portal d'entrada i obrir una finestra	C/ San Isidro	C/ Pi i Margall, núm. 33 cantonada amb Sant Isidre	José Almirall Borrull			Vegeu també les llicències LU 04/1910 i LU 11/1926.	No
54/1930	Projecte de reforma	C/ San Clemente	Rambla Modolell, 34	Juan Tugas Santugini			Vegeu també les llicències següents: LU 02/1875, LU 09/1930, LU 30/1933, LU 20/1955, LU 263/1965 i LU 285/1975.	No
55/1930	Modificació de façana: fer més estret el portal	C/ Prat de la Riba, 29		Rosa Pascual Farras				No
56/1930	Projecte de construcció d'una casa de planta baixa	C/ Dos de mayo	C/ Rajoleria, 03	Pablo Olivé Anglés		Josep Canaleta i Cuadras	Vegeu també la llicència LU 34/1968.	Sí
57/1930	Modificació de façana: obrir un balcó on hi ha una finestra	C/ Montaña, 22		Maria Rosa Pascual				No
58/1930	Projecte de construcció d'una casa de planta baixa	C/ Enrique Granados	C/ Enric Granados, [15?]	Antonia Farret Santacana		Josep Canaleta i Cuadras		Sí
59/1930	Projecte de construcció d'una casa de planta baixa	C/ Virgen de Sales	C/ Mare de Déu de Sales, 26	Mercedes Solina Consul		No consta	Vegeu també les llicències LU 79/1968 i LU 22/1970.	Sí
60/1930	Projecte de reforma: addició d'una planta pis	Ctra. Barcelona a Santa Creu de Calafell, km 13	Av. Generalitat	Antonio Cremades [Gimeno]		Il·legible	Tinta molt esvaïda.	Sí



	OBRA	ADREÇA EXPEDIENT	ADREÇA ACTUAL ¹	PROMOTOR	REPRESENTANT	AUTOR PROJECTE	OBSERVACIONS ²	https://patrimoni.viladecans.cat/fo-toweb/ ³
61/1930	Projecte de construcció d'una casa de planta baixa i pis	Ctra. De Barcelona a Santa Creu de Calafell		Teresa Rius	Antonio Mas	Josep Canaleta i Cuadras		Sí
62/1930	Projecte de construcció d'una casa de planta baixa amb tanca	Ctra. De Barcelona a Santa creu de Calafell	Rambla Modolell, 10	Bernardo Formosa i Pau		Josep Canaleta i Cuadras	Vegeu també les llicències LU 26/1931, LU 148/1964, LU 16/2014 i LU 21/2015. L'expedient LU 26/1931, sol·licitat a nom de Francisco Gracia, conté un plànol exactament idèntic, excepte que no està visat ni té el segell d'aprovació de la Direcció Provincial d'Obres Públiques de Barcelona. En cap dels dos plànols consta el nom del peticionari, cosa la qual no permet saber on es troba l'error.	Sí
01/1931	Modificació de façana: fer més estret el portal d'entrada	Riera de San Clemente		Magdalena Magret Calzada				No
02/1931	Projecte de construcció d'un edifici de vivendes	Rambla de Casas – C/ San Lorenzo	Actualmente terme municipal de Gavà	Josep Ferrer Cases		Lluís G. Colomer Ballot		Sí
03/1931	Projecte de construcció d'una casa de planta baixa i pis amb tanca	C/ Montaña	C/ Muntanya	Antón Corbella		Josep Canaleta i Cuadras		Sí
04/1931	Projecte de construcció d'una tanca	C/ Pere III		Lluïsa Berenguer				No
05/1931	Projecte de construcció d'una casa de planta baixa amb tanca	C/ Jaime I	C/ Jaume I	Carles Lyonet		Josep Canaleta i Cuadras		Sí
06/1931	Projecte de construcció d'una tanca	C/ Doctor Robert	C/ Lluís Companys	Rogelio Martínez Iriarte			Vegeu també la llicència LU 41/1927	No
07/1931	Projecte de construcció d'una tanca	C/ Pere III		Joaquim i Antonio Modolell				No
08/1931	Projecte de construcció d'una casa de planta baixa	Ctra. San Clemente - Ctra. De Barcelona a Santa Creu de Calafell	[Rambla Modolell, 10?]	Francisco Gracia			Probablement estigui relacionada amb la llicència LU 26/1931.	No
09/1931	Projecte de construcció d'una casa de planta baixa	C/ Montaña		Fernando Casadó Bernardas		Josep Canaleta i Cuadras		Sí
10/1931	Projecte de construcció d'una casa de planta baixa	C/ Escoda	C/ Vicenta Escoda, 07	Juan Parés Carbonell		Josep Canaleta i Cuadras	Vegeu també les llicències LU 09/1971, LU 100/1994 i LU 96/2003.	Sí
11/1931	Projecte de construcció d'una casa de planta baixa	C/ Àngel Arañó	C/ Àngel Arañó, [23?]	Juan Barat Graells		Josep Canaleta i Cuadras		Sí
12/1931	Projecte de construcció de 4 cases de planta baixa	C/ Montaña – C/ Sin nombre	C/ Mare de Déu de Montserrat, [37-39]? Amb C/ Muntanya	Francisco Arnau Pascual		Josep Canaleta i Cuadras		Sí



	OBRA	ADREÇA EXPEDIENT	ADREÇA ACTUAL ¹	PROMOTOR	REPRESENTANT	AUTOR PROJECTE	OBSERVACIONS ²	https://patrimoni.viladecans.cat/fo toweb/ ³
13/1931	Projecte de construcció d'una casa de planta baixa i tanca	C/ Bertran i Musitu	C/ Catalunya, 10	Francisca Degracia		Lluís G. Colomer Ballot	Vegeu també la llicència LU 74/1991	Sí
14/1931	Projecte de construcció d'una casa de planta baixa i pis	Rambla de Casas – C/ San Lorenzo	Actualment terme municipal de Gavà	Josep Ros		Lluís G. Colomer Ballot		Sí
15/1931	Projecte de construcció d'una casa de planta baixa	C/ San Mariano	C/ Sant Marià, [54?]	José Deu Feliu		Josep Maria Deu Amat		Sí
16/1931	Projecte de construcció de 2 cases de planta baixa	Prolongació C/ San José	Av. Generalitat, 93-95 cantonada amb C/ Sant Josep	Concepció Mateu Gorgas		Salvador Valeri i Pupurull	Vegeu també la llicència LU 51/1930.	Sí
17/1931	Projecte de construcció d'una tanca	Av. De la Riera		Maria Cabré Vehils				No
18/1931	Projecte de construcció d'una casa de planta baixa	C/ Montaña – C/ Virgen de Salas	C/ Mare de Déu de Sales, 10-A cantonada amb C/ Muntanya, 62	Miguel Fusté Baqués		Josep Canaleta i Cuadras	Vegeu també la llicència LU 50/1931.	Sí
19/1931	Projecte de construcció d'una casa de planta baixa	C/ Montaña	C/ Muntanya	José Amar		No consta		Sí
20/1931	Projecte de construcció d'una casa de planta baixa amb tanca	C/ Doctor Robert	C/ Lluís Companys	Dolores Amargant Viñolas		Josep Canaleta i Cuadras		Sí
21/1931	Projecte de construcció d'una casa de planta baixa	C/ Concordia	Actualment terme municipal de Gavà	Josep Escoin		Josep Canaleta i Cuadras		Sí
22/1931	Projecte de construcció d'una casa de planta baixa	C/ Arrabal	C/ Sant Joan, 15	Maurici Duran Bonet		Salvador Valeri i Pupurull		Sí
23/1931	Projecte de construcció de 4 cases de planta baixa	C/ Jaime I	C/ Jaume I, 46-48-50 Ctra. Del Prat, 54 cantonada amb C/ Jaume I, 52	Baldiri Domènech Vilà		Salvador Valeri Pupurull	Vegeu també la llicència LU 32/1994 per a totes les finques; la llicència OM 86/1995 només per a la finca de Ctra. del Prat, 54 amb Jaume I, 52; i la llicència OM 197/2005 només per a les finques de C/ Jaume I, 46-48-50.	Sí
24/1931	Projecte de construcció de 2 cases de planta baixa	C/ Pau Claris	C/ Jaume Balmes, 18-20	Jaume Mas Pausas		Josep Canaleta i Cuadras	Vegeu també les llicències LU 15/1952 i LU 54/1966.	Sí
25/1931	Projecte de construcció de 2 cases de planta baixa amb tanca	C/ Àngel Arañó – C/ Montaña	C/ Àngel Arañó, 24 cantonada amb C/ Muntanya	José Florit		Josep Canaleta i Cuadras		Sí



	OBRA	ADREÇA EXPEDIENT	ADREÇA ACTUAL ¹	PROMOTOR	REPRESENTANT	AUTOR PROJECTE	OBSERVACIONS ²	https://patrimoni.viladecans.cat/fo toweb/ ³
26/1931	Projecte de construcció d'una casa de planta baixa amb tanca	Ctra. San Clement	Rambla Modolell, 10	Francisco Gracia		Josep Canaleta i Cuadras	Vegeu també les llicències LU 62/1930, LU 148/1964, LU 16/2014 i LU 21/2015. Possiblement estigui relacionada també amb la llicència LU 08/1931. L'expedient LU 62/1930, sol·licitat a nom de Bernardo Formosa, conté un plànol exactament idèntic, excepte que està visat i té el segell d'aprovació de la Direcció Provincial d'Obres Públiques de Barcelona. En cap dels dos plànols consta el nom del peticionari, cosa la qual no permet saber on es troba l'error.	Sí
27/1931	Projecte d'instal·lació d'una línia elèctrica	C/ Prat de la Riba, Urbanització "Vinya Gran"	C/ Jaume Abril (en el tram comprès entre C/ Onze de setembre i el Torrent Ballester)	No consta	Daniel Boixeda Pascual	Daniel Boixeda Pascual		Sí
28/1931	Projecte de reforma	C/ Àngel Guimerà		José Boliart				No
29/1931	Projecte de construcció d'una casa de planta baixa	C/ Dos de mayo	C/ Onze de setembre	Marcial González Sevilla		Josep Canaleta i Cuadras		Sí
30/1931	Projecte de construcció	C/ San Mariano	Diversos emplaçaments	Josefa Amat Pons		Josep Canaleta i Cuadras	Probablement estigui relacionada amb les llicències LU 22/1923 i LU 23/1932.	Sí
31/1931	Projecte de construcció d'una casa de planta baixa	C/ Jaume I	C/ Jaume I, 30	Manuela Vicent		Salvador Valeri i Pupurull		Sí
32/1931	Projecte de construcció d'una casa de planta baixa	C/ Concordia	Actualment terme municipal de Gavà	Agustina Sorolla [Royo]		Lluís G. Colomer Ballod		Sí
33/1931	Projecte de construcció	C/ Pau Claris	C/ Jaume Balmes	Quiteria Duran Ginebreda				No
34/1931	Projecte de construcció d'una casa de planta baixa	C/ Rafael de Casanova	C/ Rafael Casanovas, 39	Vicens Canellas Segarra		Josep Canaleta i Cuadras	Vegeu també les llicències LU 03/1936 i LU 66/1976.	Sí
35/1931	Projecte de construcció d'una casa de planta baixa i pis	C/ Harina, 16	C/ Farina, 01	Josefa Vidal Busquets		Josep Maria Deu Amat		Sí
36/1931	Projecte de construcció d'un cobert amb tanca	C/ Pedro III	C/ Pere III	Mariano de Zabalo		Enric Sagnier Villavecchi	Probablement estigui relacionada amb la llicència LU 04/1946.	Sí
37/1931	Projecte de construcció	Ctra. San Clemente		Juliana Corral Rivera				No
38/1931	Modificació de façana: obrir una finestra	C/ Pau Claris	C/ Jaume Balmes	Jaume Mas Pausas				No
39/1931	Modificació de façana: obrir un portal on hi ha una finestra	C/ Carretera, 68		Antonio Mas Bosch				No
40/1931	Projecte de construcció de 3 cases aparellades	C/ Pau Claris	C/ Jaume Balmes, 25-27-29	Pere Monmany Pascual		Josep Maria Deu Amat	Per a la finca de C/ Jaume Balmes, 25 vegeu també la llicència OM 232/2005.	Sí



	OBRA	ADREÇA EXPEDIENT	ADREÇA ACTUAL ¹	PROMOTOR	REPRESENTANT	AUTOR PROJECTE	OBSERVACIONS ²	https://patrimoni.viladecans.cat/fo-toweb/ ³
41/1931	Projecte de construcció de 2 cases de planta baixa	C/ Àngel Arañó	C/ Pare Artigas, 68-70 cantonada amb C/ Àngel Arañó	Miquel Monmany Vilà		Josep Canaleta i Cuadras	Per a la finca del C/ Pare Artigas, núm. 70 vegeu també la llicència LU 14/1979. A més, probablement estigui relacionada també a la LU 11/1946.	Sí
42/1931	Projecte de construcció d'una casa de planta baixa	C/ Concordia	Actualment terme municipal de Gavà	Pere Domingo [Melet]		Lluís G. Colomer Ballot		Sí
43/1931	Projecte de construcció d'una casa de planta baixa	C/ Bertran i Musitu	C/ Catalunya, 36	Josep Nicolás Hernández		No consta		Sí
44/1931	Projecte de construcció d'una tanca	C/ del Prat – C/ Joan Fivaller	Ctra. Del Prat, 34	Antonia Angelergues Solana	Daniel Ferran	Josep Canaleta i Cuadras	Vegeu també la llicència LU 206/1974.	Sí
45/1931	Projecte de construcció d'una casa de planta baixa	C/ Bertran i Musitu	C/ Catalunya, 26	Manuel Pelegrí Aznar		Lluís G. Colomer Ballot		Sí
46/1931	Projecte de construcció d'una casa de planta baixa	C/ Montaña	C/ Muntanya, [71?]	Ramona Oliach		Lluís G. Colomer Ballot		Sí
47/1931	[Projecte de construcció d'una casa de planta baixa amb tanca]	[C/ Nord, 11]		[Francisco Gómez Alonso]		Lluís G. Colomer Ballot	Informació obtinguda arrel del nom del propietari que apareix al plànol i el PMH 1930 i 1936.	Sí
48/1931	[Projecte de construcció d'una casa de planta baixa amb tanca]	C/ Prat	Ctra. Prat, 23	[R. Zapater]		Lluís G. Colomer Ballot		Sí
49/1931	Projecte de construcció de 2 cases de planta baixa i pis	C/ Mayor	C/ Major	Antonio Mas Bosch		Josep Canaleta i Cuadras	Probablement estigui relacionada amb les llicències LU 02/1909 i LU 09/1923.	Sí
50/1931	No consta	C/ Virgen de Salas – C/ Montaña	C/ Mare de Déu de Sales, 10-A cantonada amb C/ Muntanya, 62	Miguel Fusté Baqués		Lluís G. Colomer Ballot	Vegeu també la llicència LU 18/1931.	Sí
51/1931	Projecte de construcció d'una casa de planta baixa	C/ Dos de mayo	C/ Dos de maig, 22	José Bosch, Lucía Parera		No consta	Vegeu també la llicència LU 13/2017.	Sí
52/1931	Projecte de reforma	C/ Àngel Guimerà	C/ Àngel Guimerà, 05	Joan Cassadó Pi		Lluís G. Colomer Ballot	Vegeu també les llicències LU 03/1922, LU 07/1939 i LU 31/1946.	Sí
53/1931	Projecte de construcció d'una casa de planta baixa	Urb. Barratet	C/ Nord, 22	Alfred Fernández Piñero		Lluís G. Colomer Ballot	Vegeu també les llicències LU 09/2004 i OM 23/2004.	Sí
01/1932	Projecte de construcció d'un pou	C/ Pedro III	C/ Pere III	Mariano de Zavalo				No
02/1932	Projecte de construcció d'una casa de planta baixa	Camino Real	Pge. Dos de maig, 04	Jaime Torras [Grau]		Ezequiel Porcel i Alabau		Sí
03/1932	Projecte de construcció d'una casa de planta baixa	C/ Bertran i Musitu	C/ Catalunya, 41	Manuel Trigueros [Molina]	Jaime Bonich	Lluís G. Colomer Ballot	Vegeu també la llicència LU 203/1959.	Sí
04/1932	Projecte de construcció d'una casa de planta baixa	C/ Fermín Galán	C/ Mare de Déu de Montserrat	Joan Vidal Fuster		Josep Canaleta i Cuadras	Plànol visat pel COAB en data 21/11/1932	Sí
05/1932	Projecte de construcció d'un xalet	Ctra. Sant Climent	C/ Antiga Riera, 07	Francisco Fierro Torres		Josep Maria Deu Amat		Sí



	OBRA	ADREÇA EXPEDIENT	ADREÇA ACTUAL ¹	PROMOTOR	REPRESENTANT	AUTOR PROJECTE	OBSERVACIONS ²	https://patrimoni.viladecans.cat/fo-toweb/ ³
06/1932	Projecte de construcció d'una casa de planta baixa amb tanca	C/ Bertran i Musitu	C/ Catalunya, 53	Manuel Gracia [Guillem]		Josep Canaleta i Cuadras		Sí
07/1932	Projecte de construcció d'una casa de planta baixa amb tanca	C/ Bertran i Musitu	C/ Catalunya, 55	Toribio Liebanas [Ortuño]		Josep Canaleta i Cuadras	Vegeu també les llicències LU 112/1961 i LU 127/1982.	Sí
08/1932	Projecte de construcció d'una casa de planta baixa amb tanca	C/ Bertran i Musitu	C/ Catalunya, 51	Joaquim Trigueros [Bravo]		Josep Canaleta i Cuadras	Vegeu també la llicència LU 27/1935.	Sí
09/1932	Projecte de construcció d'un solar amb materials "rocalla"	Plaça de la República	Pl. De la Vila, 07 cantonada amb Pg. Doctor Ros	Bernat Miernau [Deu]			Vegeu també les llicències LU 53/1924 i LU 25/1941.	No
10/1932	Projecte de construcció d'una casa de planta baixa	C/ Prat	Ctra. Del Prat	Rufo Domingo		Emilio Gutiérrez Díaz		Sí
11/1932	Modificació de façana: obrir un portal en part posterior	C/ Sant Isidre – C/ Balletbó		Josefa Parés				No
12/1932	Projecte de construcció d'un edifici de 3 cases	C/ Muntanya (darrera)	C/ Pare Artigas, 09	José Parés Casadó		Emilio Gutiérrez Díaz	Vegeu també les llicències LU 10/2018 i LU 22/2019.	Sí
13/1932	Projecte de construcció d'una casa de planta baixa i pis	Ctra. A San Clemente – Ctra. Barcelona a Santa Cruz de Calafell	Rambla Modolell	Emili Mateu Carbonell		Lluís G. Colomer Ballot	Vegeu també la llicència LU 38/1932.	Sí
14/1932	Projecte d'un pis per ampliació de casa	C/ Sol	C/ Ricard Serrajòrdia, 02 cantonada amb C/ Sol	Salvador Codina Fornells		Josep Canaleta i Cuadras	Vegeu també les llicències LU 06/1927 i OM 166/2001. Plànol visat pel COAB en data 05/12/1932.	Sí
15/1932	Modificació de façana: fer el portal més petit i aixecar una paret de tanca	Plaça de la República	Pl. De la Vila, 08 amb façana posterior a C/ Antiga Riera, 03	Sebastià Salisachs Almirall			Actual Forn de la Plaça. Vegeu també les llicències LU 02/1893, LU 47/1924, LU 52/1924, LU 02/1928 i LU 97/1973.	No
16/1932	Projecte de construcció de 2 cases	C/ Pau Claris	C/ Jaume Balmes	Josep Sala Monmany				No
17/1932	Projecte de construcció de 7 cases de planta baixa	Ctra. Barcelona a Santa Creu de Calafell, km 13	Av. Generalitat, 129-131-133-135-137-139-141	Paula Sala Monmany		Josep Canaleta i Cuadras	Vegeu també la llicència LU 30/1927. A més, només per a la finca núm.129 vegeu les llicències LU 181/1975 i LU 181/1976. Plànol visat pel COAB en data 07/11/1932.	Sí
18/1932	Projecte de construcció de 4 cases de planta baixa	C/ Sol (prolongació)	C/ Sol, 66-68-70-72	Francesca Oliu		Josep Canaleta i Cuadras	Per a la finca C/ Sol, 68 vegeu també la llicència LU 106/1961. Per a la finca C/ Sol, 72 vegeu també la llicència LU 28/1963. Plànol visat pel COAB en data 21/11/1932.	Sí



	OBRA	ADREÇA EXPEDIENT	ADREÇA ACTUAL ¹	PROMOTOR	REPRESENTANT	AUTOR PROJECTE	OBSERVACIONS ²	https://patrimoni.viladecans.cat/fo-toweb/ ³
19/1932	Projecte de construcció d'una casa de planta baixa	C/ Verge de Sales – C/ Sant Marià	C/ Sant Marià, 71-73 cantonada amb C/ Mare de Déu de Sales	Nicasi Marieges Mas		Emilio Gutiérrez Díaz	Vegeu també les llicències LU 209/1968, LU 205/196 i OM 354/2004.	Sí
20/1932	Projecte de construcció d'una tanca	C/ Balletbó		Josep Carreras				No
21/1932	Modificació d'una finestra de la façana	C/ Prat de la Riba		Jaume Pugés Masellach				No
22/1932	Projecte de construcció d'una paret de tanca	C/ Concòrdia	Actualment terme municipal de Gavà	Josep Comas Vendrell				No
23/1932	Projecte de construcció d'una tanca i modificació de façana (obrir un portal)	C/ Sant Marià	C/ Sant Marià	Josepa Amat i Pons			Probablement estigui relacionada amb les llicències LU 22/1923 i/o LU 30/1931.	No
24/1932	Projecte de construcció d'una tanca	C/ Pau Claris	C/ Jaume Balmes	Josep Royo Arnau				No
25/1932	Modificació de façana: obrir una finestra	C/ Prat de la Riba		Joan Torres Pugés				No
26/1932	Projecte de construcció d'una casa de planta baixa	C/ Pau Claris	C/ Jaume Balmes, 43	Joan Casadó Pi	Juan Pugés [Masellach]	Josep Canaleta i Cuadras	Probablement estigui relacionada amb la llicència LU 52/1929. Plànol visat pel COAB en data 21/11/1932.	Sí
27/1932	Projecte de construcció d'una casa de planta baixa	C/ Escoda	C/ Vicenta Escoda, 31	Francesc Cáceres Ramón		Josep Canaleta i Cuadras	Vegeu també la llicència LU 134/1964. Plànol visat pel COAB en data 21/11/1932.	Sí
28/1932	Projecte de construcció d'una casa de planta baixa amb tanca	C/ Doctor Robert	C/ Lluís Companys	Josep Roman		Emilio Gutiérrez Díaz		Sí
29/1932	Projecte de construcció d'una casa de planta baixa	C/ Pau Claris	C/ Jaume Balmes, 26	Mariano Pardo [Dominguez]		Lluís G. Colomer Ballot	Vegeu també les llicències LU 14/1936 i LU 152/1962. Probablement estigui relacionada amb la llicència LU 03/1935.	Sí
30/1932	Projecte de construcció d'una casa de planta baixa	C/ Llibertat	C/ Onze de setembre	Josep Puy Vidal		Emilio Gutiérrez Díaz		Sí
31/1932	Projecte de construcció d'una casa de planta baixa	C/ Concordia	Actualment terme municipal de Gavà	Josep Martínez		No consta		Sí
32/1932	Projecte de construcció d'una casa de planta baixa amb tanca	C/ Doctor Robert	C/ Lluís Companys	Gaspar Martí		Lluís G. Colomer Ballot		Sí
33/1932	Projecte de construcció d'una casa de planta baixa amb tanca	C/ Samontà del Barratet	C/ Nord	Dolors Clotet [Saderra]		Emilio Gutiérrez Díaz		Sí
34/1932	Projecte de construcció d'una casa de planta baixa	Ctra. Barcelona a Santa Creu de Calafell, km 13	Av. Generalitat, 33	Juan Pugés Masellach		Lluís G. Colomer Ballot		Sí



	OBRA	ADREÇA EXPEDIENT	ADREÇA ACTUAL ¹	PROMOTOR	REPRESENTANT	AUTOR PROJECTE	OBSERVACIONS ²	https://patrimoni.viladecans.cat/fo-toweb/ ³
35/1932	Projecte de construcció d'una casa de planta baixa i pis	C/ Llibertat	C/ Onze de setembre	Pere Marieges [i Bassolas]	Jaime Bonich	Emilio Gutiérrez Díaz		Sí
36/1932	Projecte de construcció d'un edifici de vivendes	C/ Tomás Bretón	C/ Tomás Bretón, 13-15-17-19-21	Germans Antonio, José, Juan i Jaime Ribas Campderrós	Antonio Ribas Campderrós	No consta	Vegeu també les llicències LU 24/1933 i LU 112/1959.	Sí
37/1932	Projecte de restauració d'una casa	C/ Àngel Guimerà, 01	C/ Àngel Guimerà, 01	Antonio Piqué Masafrets		Emilio Gutiérrez Díaz	Vegeu també la llicència LU 22/1927.	Sí
38/1932	Projecte de construcció	C/ San Clemente	Rambla Modolell	Emilio Mateu Carbonell			Vegeu també la llicència LU 13/1932.	No
39/1932	Projecte de construcció d'una casa de planta baixa i pis	C/ Riera de San Clemente, núm. 11	Rambla Modolell	Baldiri Clavé [Llosa]		Emilio Gutiérrez Díaz	Vegeu també les llicències LU 38/1925 i LU 40/1927.	Sí
40/1932	Projecte de construcció d'una casa de planta baixa i pis	C/ Sol (prop)	C/ Ricard Serrajòrdia, 17	Pedro Comellas Tugas		Lluís G. Colomer Ballot	Vegeu també les llicències LU 220/1973, LU 151/1977 i LU 123/1988.	Sí
41/1932	Projecte de construcció d'una casa de planta baixa	C/ Bertran i Musitu – C/ Rafael de Casanovas	C/ Catalunya, 30	Martín García Flores; Dolores Martínez García		No consta	Vegeu també les llicències LU 40/1952 i LU 254/1955.	Sí
42/1932	Projecte de construcció d'una casa de planta baixa	C/ Montaña	C/ Muntanya, [63? O 65?]	Narciso Pacreu [Jordá]		Lluís G. Colomer Ballot	Probablement estigui relacionada amb la llicència LU 22/1973.	Sí
43/1932	Projecte de construcció d'un portal de tanca i un cobert	Ctra. San Clemente	Rambla Modolell	Dolors Targa [Vilanova], vídua de Gabriel Amat		Josep Canaleta i Cuadras	Visat pel COAB en data 19/10/1932.	Sí
44/1932	Projecte de reforma	Ctra. De Barcelona a Santa Creu de Calafell		Jaime Molins Casadó		Emilio Gutiérrez Díaz		Sí
45/1932	Projecte de construcció d'una casa de planta baixa i pis	C/ Riera de San Clemente	Pge. de la Unió	José Orenge Ferrer		Lluís G. Colomer Ballot		Sí
46/1932	Projecte de construcció d'una casa de planta baixa	C/ Montaña	C/ Muntanya, 71	Carlos Coca [Colet]	[Narciso Pacreu Jordá]	Emilio Gutiérrez Díaz		Sí
47/1932	Projecte de construcció d'una casa de planta baixa	C/ Bertran i Musitu	C/ Catalunya, 13	Arturo Domènech [Almirall]		Emilio Gutiérrez Díaz	Vegeu també les llicències LU 27/1964 i LU 66/1984.	Sí
48/1932	Projecte de construcció d'una casa de planta baixa	C/ Juan Fivaller	C/ Joan Fiveller	Jaime Bech [Perchés]		Lluís G. Colomer Ballot		Sí
49/1932	Projecte de construcció d'una tanca	Ctra. De San Clemente	Pge. de la Unió, 09 cantonada amb Rambla Modolell, 11	Josep Coronas		Lluís G. Colomer Ballot	Vegeu també les llicències LU 102/1995 i LU 082/1996.	Sí
50/1932	Projecte de construcció de 4 cases de planta baixa	C/ Pare Artigas	C/ Pare Artigas, 61-63-65-67	Francesca Oliu		Josep Canaleta i Cuadras	Per a la finca núm. 61 vegeu també la llicència LU 15/2017. Per a la finca núm. 65 vegeu també la llicència LU 84/1993. Per a la finca núm. 67 vegeu també la llicència LU 111/1966. Visat pel COAB en data 30/07/1932.	Sí



	OBRA	ADREÇA EXPEDIENT	ADREÇA ACTUAL ¹	PROMOTOR	REPRESENTANT	AUTOR PROJECTE	OBSERVACIONS ²	https://patrimoni.viladecans.cat/fo-toweb/ ³
51/1932	Projecte de construcció de 2 cases de planta baixa i pis	C/ Prat de Llobregat	Ctra. Del Prat, 13-15-17	Pedro Raurich Salisachs		Josep Maria Deu Amat	Vegeu també les llicències LU 45/1985 i LU 50/2008.	Sí
52/1932	Projecte de construcció d'una casa de planta baixa	C/ Canonge Doctor Huguet	C/ Doctor Auguet, 37	Narcís Pacreu Jordà		Josep Canaleta i Cuadras	Visat pel COAB en data 30/07/1932.	Sí
53/1932	Projecte de construcció d'una casa de planta baixa	C/ Bertran i Musitu	C/ Catalunya, 32 i 32-bis	Josep Arnay Duran		Emilio Gutiérrez Díaz	Vegeu també la llicència LU 32/1962.	Sí
54/1932	Projecte de construcció de 2 cases de planta baixa	C/ Anselm Clavé – C/ Enric Granados	Av. Gavà, 22 i C/Enric Granados, 25-27 (amb façana lateral a Anselm Clavé)	Germans Vicens i Josep Gómez [Mir]		Josep Canaleta i Cuadras	Per a la finca d'Av. Gavà, 22 vegeu també la llicència LU 91/1956. Per a la finca d'Enric Granados, 25-27 vegeu també les llicències LU 172/1965 i LU 50/1988. Plànol visat pel COAB en data 15/09/1932	Sí
55/1932	Projecte de construcció d'una casa de planta baixa	C/ Pare Artigas	C/ Pare Artigas, 62	Carles Coca [Colet]	[Narciso Pacreu Jordà]	Josep Canaleta i Cuadras	Vegeu també la llicència LU 74/2003. Plànol visat pel COAB en data 02/07/1932.	Sí
56/1932	Projecte de construcció d'una casa de planta baixa amb tanca	C/ Muntanya	C/ Muntanya	Pedro Piñero Campoy		Emilio Gutiérrez Díaz		Sí
57/1932	Projecte de construcció de 2 cases de planta baixa	C/ Dos de maig	C/ Dos de maig, 09 cantonada amb C/ Rajoleria	Cayetano Mestres		Emilio Gutiérrez Díaz	Vegeu també les llicències LU 74/1956 i LU 51/1994.	Sí
58/1932	Projecte de construcció d'una casa de planta baixa	C/ Prat de la Riba	C/ Rajoleria, 13-15	Refugia Niella Zapater		Emilio Gutiérrez Díaz	Vegeu també les llicències LU 93/1956, LU 61/1997, LU 126/1998 i OM 318/2001.	Sí
59/1932	Projecte d'edificació industrial	Fàbrica del Llevat	C/ Llevat, 02-A i 02-B	Levadura Prensada, SA			Es tracta de l'antiga fàbrica del llevat que es trobava ubicada a l'actual carrer del Llevat, núm. 02-A i 02-B. Vegeu també els expedients: LU 02/1926; LU 28/1926; LU 18/1928; LU 11/1934; LU 13/1945; LU 36/1947; LU 06/1948, LU 12/1949; LU 21/1950; LU 22/1950; LU 23/1950; LU 24/1950; LU 25/1950; LU 26/1950; LU 03/1951; LU 34/1951; LU 04/1952; LU 39/1954; LU 85/1956; LU 21/1957; LU 61/1957; LU 62/1957; LU 64/1957; LU 154/1961; LU 201/1962; LU 83/1965; LU 164/1966; LU 45/1967; LU 156/1967; LU 35/1968; LU 202/1971; LU 114/1973 i LU 71/1989.	No
01/1933	Projecte de construcció d'un pou artesià i un altre d'obert	C/Pedro III	C/ Pere III	Mariano de Zabalo			Només hi ha un butlletí oficial.	No
02/1933	Projecte d'ampliació d'una casa	C/ Canonge Dr. Auguet [Camí paral·lel]	C/ Carles Altes	August Delhomme		Josep Canaleta i Cuadras	Plànol visat pel COAB en data 27/03/1933.	Sí



	OBRA	ADREÇA EXPEDIENT	ADREÇA ACTUAL ¹	PROMOTOR	REPRESENTANT	AUTOR PROJECTE	OBSERVACIONS ²	https://patrimoni.viladecans.cat/fo-toweb/ ³
03/1933	Projecte de construcció d'una casa de planta baixa amb tanca	Ctra. De Barcelona a Santa Creu de Calafell	Ctra. De Barcelona	Ramón Inglés [Rull]		No consta		Sí
04/1933	Projecte de construcció d'una casa amb planta baixa	C/ Canonge Dr. Auguet	C/ Doctor Auguet	Josep Torné		Josep Canaleta i Cuadras	Vegeu també la llicència LU 18/1934. Plànol visat pel COAB en data 19/02/1934.	Sí
05/1933	Projecte de construcció d'una casa	C/ Àngel Arañó	C/ Àngel Arañó	Josep Galindo [Ballester]		Josep Canaleta i Cuadras	Plànol visat pel COAB en data 09/10/1933.	Sí
06/1933	Projecte de construcció de 4 cases de planta baixa	Pge. i C/ Tomàs Breton	Pge. Amadeu Vives, 01-03 amb façana posterior a C/ Tomás Bretón	Pedro Reguan Carreras		Josep Canaleta i Cuadras	Plànol visat pel COAB en data 27/03/1933.	Sí
07/1933	Projecte de construcció d'una casa de planta baixa	C/ Sol	C/ Sol, 28	Jaume Hil Via		Josep Canaleta i Cuadras	Vegeu també la llicència LU 101/1990. Plànol visat pel COAB en data 23/08/1933.	Sí
08/1933	Projecte de reforma d'una casa	Pl. República, 08	Pl. De la Vila, [04?]	Irene Mateu Gorgas		Josep Canaleta i Cuadras	Al plànol consta que el tipus d'obra és "construcció de 2 cases". Plànol visat pel COAB en data 09/08/1933.	Sí
09/1933	Projecte de reforma d'una casa: addició d'una planta pis	C/ Arraval, 04	C/ Sant Joan, 08-10-12 cantonada amb C/ Muntanya	Baldiri Domènech Vilà		Josep Canaleta i Cuadras	Plànol visat pel COAB en data 15/09/1932.	Sí
10/1933	Projecte de construcció: addició d'una planta pis	C/ Farina	C/ Farina, 03	Joaquim Borjas Clavé		Josep Canaleta i Cuadras	Vegeu també la llicència LU 32/1932. Plànol visat pel COAB en data 10/06/1933.	Sí
11/1933	Projecte de construcció de 2 cases de planta baixa	C/ Concòrdia	Actualment terme municipal de Gavà	Ma. Del Carme Torné		Josep Canaleta i Cuadras	Plànol visat pel COAB en data 01/04/1933.	Sí
12/1933	Projecte de construcció d'una casa de planta baixa	C/ Prat de la Riba, 49	C/ Jaume Abril, [64?]	Joan Miquel [Cortina]		Josep Canaleta i Cuadras	Plànol visat pel COAB en data 10/06/1933.	Sí
13/1933	Modificació de façana: obrir una finestra	C/ Mayor, 23	C/ Major, 23	Josep Gorgas Milà			Vegeu també les llicències LU 03/1888, LU 119/2000 i OM 612/2000.	No
14/1933	Modificació de façana: obrir un portal d'entrada per carruatges	C/ Arraval	C/ Sant Joan	Bernats Busquets Cassadó				No
15/1933	Modificació de façana: obrir una finestra	C/ Pere Sala	C/ Pere Sala	Baltasar Baño				No
16/1933	Projecte de construcció d'una tanca	C/ Doctor Robert	C/ Lluís Companys	Justa i Julia Mateo	Ramón Inglés[Rull]			No
17/1933	Projecte de construcció d'una casa de planta baixa i pis amb tanca	C/ Pere III	C/ Pere III	Serafín Palacios Sáenz		Lluís G. Colomer Ballot		Sí
18/1933	Projecte de construcció d'una casa de planta baixa	C/ Sant Climent, 46	Rambla Modolell, [64?]	Francesc Arnau Pascual			Vegeu també la llicència LU 20/1923.	No
19/1933	Projecte de construcció d'una tanca	C/ Prat de la Riba		Quiteria Duran Ginabreda				No



	OBRA	ADREÇA EXPEDIENT	ADREÇA ACTUAL ¹	PROMOTOR	REPRESENTANT	AUTOR PROJECTE	OBSERVACIONS ²	https://patrimoni.viladecans.cat/fo/web/³
20/1933	Projecte de construcció de 4 cases de planta baixa	C/ Rafael de Casanovas	C/ Rafael Casanova, 10-12-14-16	Martín García [Flores]		Josep Canaleta i Cuadras	Per a la finca núm. 10 vegeu també la llicència LU 174/1970. Plànol visat pel COAB en data 18/02/1933.	Sí
21/1933	Projecte de construcció d'una casa de planta baixa	C/ Enric Granados – C/ Anselm Clavé	C/ Enric Granados, 26 cantonada amb C/ Anselm Clavé	Rafael Raurich Olivé		Josep Canaleta i Cuadras	Plànol visat pel COAB en data 23/12/1932.	Sí
22/1933	Projecte de reforma	C/ Muntanya	C/ Muntanya	Joan Molins Moya				No
23/1933	Projecte de construcció d'una tanca	C/ Sant Josep	C/ Sant Josep, 04-06	Antonio Mas Deu		Josep Canaleta i Cuadras	Al plànol consta que el tipus d'obra és "construcció de 2 cases Probablement estigui relacionat amb les llicències LU 20/1935 i LU 08/1939. Plànol visat pel COAB en data 05/05/1933.	Sí
24/1933	Projecte de construcció de dues cases	C/ Tomàs Breton	C/ Tomás Bretón, 13-15-17-19-21	Antoni Ribas Campderrós			Vegeu també les llicències LU 36/1932 i LU 112/1959.	No
25/1933	Projecte de construcció de 8 cases de planta baixa	C/ Muntanya	C/ Muntanya	Maria Borrull Vilà		Domènec Sugranyes i Gras	Plànol visat pel COAB en data 18/02/1933	Sí
26/1933	Projecte de construcció d'una casa de planta baixa	C/ Sant Marià (prolongació)	C/ Sant Marià, 69	Joan Casas Deu		Josep Canaleta i Cuadras	Vegeu també la llicència OM 54/2005. Plànol visat pel COAB en data 17/04/1933.	Sí
27/1933	Projecte de reforma	C/ Sant Josep, 24	C/ Sant Josep amb façana posterior a C/ Enric Morer	Josep Pascual Caral		Ezequiel Porcel i Alabau	El plànol és una còpia exacta del plànol presentat amb la llicència de construcció de l'edifici (LU 01/1915), sense especificar quines reformes es volen fer.	Sí
28/1933	Projecte de construcció d'una casa de planta baixa	Ctra. Barcelona a Santa Creu de Calafell	Ctra. Barcelona	Josep Bordas Puiggrós		Josep Canaleta i Cuadras	Probablement estigui relacionada amb les llicències LU 03/1938 i LU 20/1943. Plànol visat pel COACB en data 09/10/1933.	Sí
29/1933	Projecte de construcció d'una casa de planta baixa amb tanca	C/ Doctor Robert	C/ Lluís Companys	Vicenç Rubio López	[Joaquina Mateu Amado]	Josep Canaleta i Cuadras	Plànol visat pel COAB en data 13/11/1933.	Sí
30/1933	Projecte de reforma	Ctra. Sant Climent, 14	Rambla Modolell, 34	Joan Tugas Santugini		Josep Canaleta i Cuadras	Vegeu també les llicències LU 02/1875, LU 09/1930, LU 54/1930, LU 20/1955, LU 263/1965 i LU 285/1975. Plànol visat pel COAB en data 22/05/1933.	Sí
31/1931	Projecte de construcció d'un pou	Finca Llinars		Josep Raurich Pujadas				No
01/1934	Projecte de construcció d'una casa de planta baixa	C/ Boronat	C/ Salvador Baroné	Josep Iturrioz [Rebull]		Francisco de Paula Quintana i Vidal	Plànol visat pel COACB en data 26/05/1934.	Sí
02/1934	Projecte de construcció de 2 cases de planta baixa	Ctra. De Barcelona a Santa Creu de Calafell, km 13	Av. Generalitat, 97-99	Concepció Mateu Gorgas		Josep Canaleta i Cuadras	Vegeu també la llicència LU 51/1930. Plànol visat pel COACB en data 03/07/1933.	Sí
03/1934	Projecte de construcció d'un edifici de 2 cases	C/ Prat de la Riba, 01	C/ Jaume Abril, 03	Josep Miernau Deu		Josep Canaleta i Cuadras	Vegeu també la llicència OM 799/2002. Plànol visat pel COAB en data 18/02/1933.	Sí



	OBRA	ADREÇA EXPEDIENT	ADREÇA ACTUAL ¹	PROMOTOR	REPRESENTANT	AUTOR PROJECTE	OBSERVACIONS ²	https://patrimoni.viladecans.cat/fo-toweb/ ³
04/1934	Projecte de construcció d'una casa de planta baixa	C/ Jofre el Pelós	C/ Guifré el Pelós, 19 cantonada amb C/ Catalunya	Francesc Girona Sánchez		Josep Canaleta i Cuadras	Vegeu també la llicència LU 236/1972. Plànol visat pel COACB en data 13/08/1934.	Sí
05/1934	Projecte de construcció d'una casa de planta baixa amb tanca	Ctra. De Barcelona a Santa Creu De Calafell	Pg. Del Cementiri	Josep Garrigosa Jorba		Josep Canaleta i Cuadras	Plànol visat pel COACB en data 13/08/1934.	Sí
06/1934	Projecte de construcció d'una casa de planta baixa i pis	C/ Concòrdia	Actualment terme municipal de Gavà	Isabel Adam Mareso		Josep Canaleta i Cuadras	Plànol visat pel COACB en data 20/10/1934.	Sí
07/1934	Projecte de construcció d'una casa de planta baixa i pis amb tanca	C/ Canonge Dr. Auguet	C/ Doctor Auguet	Josep Ginabreda Vidal		Josep Canaleta i Cuadras	Plànol visat pel COACB en data 12/03/1934.	Sí
08/1934	Projecte de construcció d'una casa de planta baixa amb tanca	C/ Canonge Dr. Auguet	C/ Doctor Auguet	Josep Torné		Josep Canaleta i Cuadras	Vegeu també la llicència LU 04/1933. Plànol visat pel COACB en data 19/02/1934.	Sí
09/1934	Projecte de construcció d'una casa de planta baixa amb tanca	C/ Pare Artigas	C/ Pare Artigas	Andreu Ollé Bachs		Josep Canaleta i Cuadras	Plànol visat pel COACB en data 30/04/1934.	Sí
10/1934	Projecte de construcció d'una casa de camp	Ctra. De Barcelona a Santa Creu de Calafell [Torrent del Palmer]		Ferran García Masó		Gabriel Amat i Pagès	Emplaçament conegut popularment com "Parellada Gran del Pont Gros". Plànol visat pel COACB en data 26/04/1934.	Sí
11/1934	Projecte de conducció de residus	Fàbrica del Llevat	C/ Llevat, 02-A i 02-B	Levadura Prensada, SA	José Bosch Bonet		Es tracta de l'antiga fàbrica del llevat que es trobava ubicada a l'actual carrer del Llevat, núm. 02-A i 02-B. Vegeu també els expedients: LU 02/1926; LU 28/1926; LU 18/1928; LU 59/1932; LU 13/1945; LU 36/1947; LU 06/1948, LU 12/1949; LU 21/1950; LU 22/1950; LU 23/1950; LU 24/1950; LU 25/1950; LU 26/1950; LU 03/1951; LU 34/1951; LU 04/1952; LU 39/1954; LU 85/1956; LU 21/1957; LU 61/1957; LU 62/1957; LU 64/1957; LU 154/1961; LU 201/1962; LU 83/1965; LU 164/1966; LU 45/1967; LU 156/1967; LU 35/1968; LU 202/1971; LU 114/1973 i LU 71/1989.	No
01/1935	Projecte de construcció d'un pou	Propietat "La Marina"		Miquel Clavé Llosá			Només hi ha un butlletí oficial.	No
02/1935	Projecte de construcció d'una casa de planta baixa	Ctra. De Barcelona a Santa Creu de Calafell, entre Km 11-12	C/ Manuel de Falla, 01 cantonada amb Ctra. De Barcelona	Isidre Ginabreda Vidal		Josep Canaleta i Cuadras	Plànol visat pel COACB en data 27/05/1935.	Sí



	OBRA	ADREÇA EXPEDIENT	ADREÇA ACTUAL ¹	PROMOTOR	REPRESENTANT	AUTOR PROJECTE	OBSERVACIONS ²	https://patrimoni.viladecans.cat/fotoweib/³
03/1935	Projecte de construcció d'una tanca	C/ Pua Claris	C/ Jaume Balmes, [26?]	Alfred Miró Giner [Alfred Miró Gené]			Probablement estigui relacionada amb les llicències LU 29/1932, LU 14/1936 i LU 152/1962.	No
04/1935	Projecte de construcció d'una casa de planta baixa	Ctra. De Barcelona a Santa Creu de Calafell		Dolores Roca de Soriano				No
05/1935	Projecte de construcció d'una tanca i una caseta per a eines	C/ Francesc Macià cantonada amb C/ Jaume I	C/ Catalunya, cantonada amb C/ Jaume I	Joan Marqués Ràfols				No
06/1935	Projecte de reforma: addició d'una planta pis	C/ Francesc Macià, 06	C/ Catalunya, 08	Paulino Castelló Segarra		Josep Canaleta i Cuadras	Vegeu també la llicència LU 32/1929. Plànol visat pel COACB en data 09/12/1935	Sí
07/1935	Modificació de façana: obrir una finestra i aixecar el portal d'entrada	C/ Arrabal, 24	C/ Sant Joan	Maria Berga Sans				No
08/1935	Projecte de construcció d'una casa de planta baixa i pis amb tanca	C/ Silos	C/ Sitges, 10 cantonada amb Rambla Modolell	Josep Gorgas Milà		Josep Canaleta i Cuadras	Vegeu també les llicències LU 17/1940, LU 61/1969, LU 189/1969 i LU 198/1975. Plànol visat pel COACB en data 30/10/1933.	Sí
09/1935	Projecte de construcció d'una tanca	C/ Pau Claris	C/ Jaume Balmes	Baldiri Mas				No
10/1935	Modificació de façana: eixamplar el portal d'entrada	Ctra. Barcelona a Santa Creu de Calafell, 06	Ctra. De Barcelona, [09?]	Jaime Pagés Cortes		Josep Canaleta i Cuadras	Al plànol consta que el tipus d'obra és "Aixecar una paret de tanca". Plànol visat pel COACB en data ??/12/1935.	Sí
11/1935	Modificació de façana: obrir un balcó	C/ Prat de la Riba, 04	C/ Jaume Abril	Florentina Miernau Deu	Jaume Pugés Masellach		Vegeu també les llicències LU 06/1922 i LU 20/1927. Probablement també estigui relacionada amb la llicència LU 34/1928.	No
12/1935	Projecte de construcció d'una casa de planta baixa	C/ Sol	C/ Sol, 51	Joan Domènech Vendrell		Josep Canaleta i Cuadras	Vegeu també les llicències LU 19/1950 i LU 197/1968. Plànol visat pel COACB en data 30/11/1935.	Sí
13/1935	Projecte de construcció d'una casa tipus xalet	C/ Canonge Dr. Auguet	C/ Doctor Auguet, [52? O 54?]	Joan Sabaté		Josep Ma. Ayxelà Tarrats	Plànol visat pel COACB en data 24/10/1935.	Sí
14/1935	Projecte de construcció d'una casa de planta baixa amb tanca	C/ Muntanya	C/ Muntanya, [62?]	Teresa Vilà [Cònsul]		Josep Canaleta i Cuadras	Plànol visat pel COACB en data 20/07/1935.	Sí
15/1935	Projecte de construcció d'una tanca	C/ Agricultura	C/ Agricultura	Jacint Forés Agramunt			Vegeu també la llicència LU 29/1947.	No
16/1935	Projecte de construcció de 3 cases de planta baixa amb tanca	C/ Prat cantonada amb C/ Jofre el Pilós	Ctra. Del Prat, 27-29-31 cantonada amb C/ Gufré el Pelós	Bernardo Vendrell Miernau		Josep Canaleta i Cuadras	Vegeu també la llicència OM 12/1996. Plànol visat pel COACB en data ??/04/1935.	Sí



	OBRA	ADREÇA EXPEDIENT	ADREÇA ACTUAL ¹	PROMOTOR	REPRESENTANT	AUTOR PROJECTE	OBSERVACIONS ²	https://patrimoni.viladecans.cat/fo toweb/ ³
17/1935	Projecte de construcció d'una tanca	Urbanització Germans Arañó Viñals		Vicenç Gómez Mir				No
18/1935	Projecte de construcció d'una tanca	Urbanització Germans Arañó Viñals		Josep Gómez Mir				No
19/1935	Projecte de construcció de 3 cases de planta baixa	C/ Riera de Sant Climent	C/ Antiga Riera, 12 cantonada amb Pge. de la Unió, 04	Joan Vilà Esparducé		Josep Canaleta i Cuadras	Per a la finca del C/ Antiga Riera, 12 vegeu també les llicències LU 128/1979 i LU 27/1989. Per a la finca de Pge. Unió, 04 amb Antiga Riera vegeu també les llicències LU 99/1966 i LU 29/1983. Plànol visat pel COACB en data 08/04/1935.	Sí
20/1935	Projecte de construcció d'una tanca	C/ Sant Josep	C/ Sant Josep	Antonio Mas Deu			Probablement estigui relacionada amb les llicències LU 23/1933 i/o LU 08/1939.	No
21/1935	Projecte de construcció d'una tanca	C/ Enrique Granados	C/ Enric Granados	Joan Vendrell Mestres				No
22/1935	Projecte de construcció d'una casa de planta baixa	C/ Concòrdia	Actualment terme municipal de Gavà	Ramon Vilanova Rabassó		Josep Canaleta i Cuadras	Plànol visat pel COACB en data 30/03/1935.	Sí
23/1935	Projecte de construcció d'una casa de planta baixa amb tanca	C/ Major	C/ Major, 57	José Jordà [Santacruz]		Josep Canaleta i Cuadras	Vegeu també les llicències d'obres LU 17/1941, LU 229/1969 i LU 82/1982. Plànol visat pel COACB en data 18/02/1935. En el programa intern MIRAMON les parcel·les de C/ Major, 57 i C/ Sant Josep, 08 són una mateixa finca.	Sí
24/1935	Projecte de construcció d'una casa de planta baixa i pis	C/ Jofre el Pilós (prolongació)	C/ Rierot cantonada amb Av. Germans Gabrielistes	Enrique Chinesta; Marcela Grandesigne Schretieng		Josep Canaleta i Cuadras	Zona coneguda com "Camp de football". Plànol visat pel COACB en data 06/11/1935.	Sí
25/1935	Projecte de construcció de 5 naus per a una fàbrica de porcellana	Riera Palmer	Av. Generalitat, 183 (recinte industrial Fàbrica Roca)	Compañía Roca-Radiadores, SA	José Roca Soler	[José Rius?]	Vegeu també les llicències següents: LU 20/1930, LU 52/1930, LU 08/1940, LU 01/1945, LU 08/1946, LU 06/1947, LU 13/1947, LU 42/1949, LU 43/1949, LU 04/1950, LU 06/1952, LU 01/1953, LU 02/1954, LU 49/1955, LU 167/1957, LU 146/1979, LU 107/1987, LU 122/1988, LU 163/1989, LU 78/1990, LU 194/1990, LU 58/1991, LU 81/1992, LU 03/1996, LU 96/1999, LU 41/2004 i LU 12/2006.	Sí
26/1935	Modificació de façana: obrir un portal d'entrada	C/ 14 d'abril	Av. Generalitat	Isidre Carbó Vendrell				No



	OBRA	ADREÇA EXPEDIENT	ADREÇA ACTUAL ¹	PROMOTOR	REPRESENTANT	AUTOR PROJECTE	OBSERVACIONS ²	https://patrimoni.viladecans.cat/fo toweb/ ³
27/1935	Projecte de construcció d'una casa de planta baixa amb tanca	C/ Bertran i Musitu	C/ Catalunya, 51	Joaquim Trigueros [Bravo]		Josep Canaleta i Cuadras	Es tracta de l'únic document de l'expedient, és a dir, no hi ha documentació administrativa. A més, es tracta d'una còpia del plànol de la llicència LU 08/1932 però amb segell de l'Ajuntament i anotacions.	Sí
01/1936	Projecte de construcció d'una tanca	C/ Arrabal dels Màrtirs de 1714		Domènec Riera			Només hi ha una instància d'octubre de 1939.	No
02/1936	Projecte de construcció d'una casa de planta baixa	C/ Llibertat	C/ Onze de setembre, 05	Evarist Blanch Riera		Josep Canaleta i Cuadras	Vegeu també les llicències LU 02/1953, LU 249/1958 i OM 802/2002. Plànol visat pel COACB en data 27/11/1933.	Sí
03/1936	Projecte de construcció d'una casa de planta baixa	C/ Rafael de Casanova	C/ Rafael Casanovas, 39	Vicenç Canelles Segarra			Vegeu també les llicències LU 34/193 i LU 66/1976.	No
04/1936	Projecte de construcció d'una casa de planta baixa i pis	C/ Jofre el Pilós	C/ Guifré el Pelós, [15?]	Joan Bonvehí Llobert		Josep Canaleta i Cuadras	Vegeu també la llicència LU 97/1997. Plànol visat pel COACB en data ??/06/1935.	Sí
05/1936	Projecte de construcció d'una tanca	C/ Muntanya	C/ Muntanya	Dorothea Bella				No
06/1936	Modificació de façana: obrir un portal d'entrada	C/ Sol, 27	C/ Sol	Rufí Quílez Lázaro				No
07/1936	Projecte de construcció d'una casa de planta baixa amb tanca	C/ Joan Maragall	C/ Doctor Auguet, 09	Joaquim Cuevas		Josep Canaleta i Cuadras	Vegeu també la llicència LU 01/1990. Plànol visat pel COACB en data 13/05/1935.	Sí
08/1936	Projecte de construcció d'una tanca i reixa	C/ Pau Iglesias	C/ Pablo Iglesias	Maria Ribé				No
09/1936	Projecte de construcció d'una casa de planta baixa amb tanca	C/ Joan Maragall	C/ Doctor Auguet	Marià Torres [Grau]		Josep Canaleta i Cuadras	Plànol visat pel COACB en data 20/06/1936.	Sí
10/1936	Projecte de construcció d'una tanca	C/ Joan Maragall	C/ Doctor Auguet	Lucià Bou Pujan			Vegeu també la llicència LU 07/1940.	No
11/1936	Projecte de construcció d'una tanca	C/ Joan Maragall	C/ Doctor Auguet	Hermenegildo Díaz Aragó				No
12/1936	Projecte de construcció d'una casa de planta baixa amb tanca	C/ Pare Artigas	C/ Pare Artigas, 73-B cantonada amb C/ Àngel Arañó, 34	Gaietà Amorós Amorós; [Teresa Busquets]		Josep Canaleta i Cuadras	Vegeu també les llicències LU 26/1974, LU 108/1990 i OM 341/1990. Plànol visat pel COACB en data 13/01/1936.	Sí
13/1936	Projecte de construcció d'una tanca	Ctra. De Sant Climent		Domènec Tugas Armengol				No



	OBRA	ADREÇA EXPEDIENT	ADREÇA ACTUAL ¹	PROMOTOR	REPRESENTANT	AUTOR PROJECTE	OBSERVACIONS ²	https://patrimoni.viladecans.cat/fotoweib/ ³
14/1936	Projecte de construcció d'una casa de planta baixa	C/ Pau Claris	C/ Jaume Balmes, 26	Alfred Miró [Gené]		Josep Canaleta i Cuadras	L'expedient no conté documentació administrativa, només hi ha aquest plànol. Vegeu també les llicències LU 29/1932 i LU 152/1962. Probablement també estigui relacionada amb la llicència LU 03/1935. Plànol visat pel COACB en data 04/05/1936.	Sí
15/1936	Projecte de construcció d'una casa tipus xalet	C/ Pere III	C/ Pere III, [26?]	Mariano de Zabalo		Josep Alemany i Juvé	Probablement estigui relacionada amb la llicència LU 04/1946. Plànol visat pel COACB en data 27/03/1936.	Sí
16/1936	Projecte de construcció d'una casa de planta baixa	Ctra. Sant Climent	C/ Sitges, 08 cantonada amb Rambla Modolell, 17	Maria Albet Bosch, Jaume Mas [Pausas]		Josep Canaleta i Cuadras	Vegeu també les llicències LU 20/1946, LU 76/1964 i LU 97/1977. Plànol visat pel COACB en data 23/03/1936.	20221006
17/1936	Projecte de construcció d'una tanca	C/ Escoda	C/ Vicenta Escoda	Llorenç Margarit Amat				No
18/1936	Projecte de construcció d'una casa de planta baixa	C/ Canónigo Huguet	C/ Doctor Auguet	Juan Bel Martínes		Pau Monguió i Segura		Sí
19/1936	Projecte d'estació de ràdio	Sota de la línia de Ferrocarrils M.Z.A, als terrenys de Can Bolbena	Les Ràfoles	Ràdio Associació de Catalunya	Pau Llorens i Gispert	Pau Llorens i Gispert	L'expedient no conté documentació administrativa. Aquest projecte mai es va arribar a executar per l'esclat de la Guerra Civil Espanyola.	Sí
01/1937	Modificació de façana: obrir una finestra	C/ Núm. 14, casa núm. 03	C/ Joan Balletbó	Jaume Gorgas Dellarés				No
02/1937	Modificació de façana: obrir un portal d'entrada	C/ Núm. 14	C/ Joan Balletbó	Joan Almirall Tarafa				No
03/1937	Projecte de construcció d'una casa de planta baixa amb tanca	C/ Núm. 37 (36 segons el plànol)	Pge. Sant Ramon, 11	Rosa Arnau Duran		Josep Canaleta i Cuadras	Vegeu també les llicències d'obres LU 23/1953 i OM 154/2005. Plànol visat pel Sindicat d'Arquitectes de Catalunya en data 24/12/1936.	Sí
01/1938	Projecte de reforma	C/ Núm. 29, casa núm. 22	C/ Sant Joan	Maria Berga Sans			Vegeu també la llicència LU 02/1939.	No
02/1938	Projecte de construcció per tancar un pas de pati entre dues cases	C/ Núm. 27, cases 08 i 10	C/ Àngel Guimerà, 10	Bernat Vilà Badell	Joan Vilà Almirall		Vegeu també les llicències LU 16/1929, LU 04/1940, LU 191/1959, LU 192/1965, LU 190/1971, LU 20/1982 i LU 5/1987.	No
03/1938	Projecte de construcció d'una casa de planta baixa i pis amb tanca	Ctra. Barcelona a Santa Creu de Calafell	Ctra. Barcelona	Josep Bordas Puiggrós		Josep Canaleta i Cuadras	Vegeu també la llicència LU 28/1933 i LU 20/1943. Plànol visat pel COACB en data 16/05/1936.	Sí



	OBRA	ADREÇA EXPEDIENT	ADREÇA ACTUAL ¹	PROMOTOR	REPRESENTANT	AUTOR PROJECTE	OBSERVACIONS ²	https://patrimoni.viladecans.cat/fo toweb/ ³
04/1938	Projecte de reforma	C/ Número 57, casa núm. 02	C/ Girona	Joan Gusi Balagué		Josep Canaleta i Cuadras	Al plànol consta que el tipus d'obra és "Construcció d'una casa". A més, al plànol sembla que posi carrer núm. 37, però el carrer a la casa Can Marcó es correspon al C/ Girona que durant la guerra era el C/ Núm. 57, tal com consta a l'expedient administratiu. El plànol té el segell del Sindicat d'Arquitectes de Catalunya, però sense data de visat.	Sí
01/1939	Projecte de construcció d'una casa de planta baixa	Urbanización del Contrabandista		Maria Ribé		Josep Canaleta i Cuadras	Plànol visat pel COACB en data 27/07/1939.	Sí
02/1939	Modificació de façana: fer més gran el portal d'entrada i obrir un balcó	C/ Arrabal, 22	C/ Sant Joan	Maria Berga Sans			Només hi ha una instància de 16/09/1939. Vegeu també la llicència LU 01/1938.	No
03/1939	Projecte de construcció d'una tanca	C/ San José, 28	C/ Sant Josep	Martín Galimany Civil				No
04/1939	Modificació de façana: obrir una finestra	C/ Àngel Arañó, 04	C/ Àngel Arañó	Serafín Sadurní				No
05/1939	Projecte de construcció d'una casa de planta baixa i pis	C/ Sol, 05	C/ Sol	Joan Vilà Esparducé		Josep Canaleta i Cuadras	Plànol visat pel COACB en data 16/10/1939.	Sí
06/1939	Projecte de construcció d'una casa de planta baixa	C/ Arrabal	C/ Sant Joan, [23?]	Maria Ventosa Presas, [Josep Calbet Ventosa]		Josep Canaleta i Cuadras	Plànol visat pel COACB en data 14/08/1939.	Sí
07/1939	Projecte de reforma	C/ Àngel Guimerà, 05	C/ Àngel Guimerà, 05	Juan Casadó Pi			Vegeu també les llicències LU 03/1922, LU 52/1931 i LU 31/1946.	No
08/1939	Projecte de construcció d'una tanca	C/ San José	C/ Sant Josep	Antonio Mas Deu			Probablement estigui relacionada amb les llicències LU 23/1933 i LU 20/1935.	No
09/1939	Projecte de construcció d'una tanca	C/ Dos de maig	C/ Dos de maig, [17? O 19?]	Josefa Idrach Pañella				No
10/1939	Modificació de façana: obrir una finestra	C/ Carretera, 24		Teresa Torelló Sanlley				No
11/1939	Projecte de construcció d'una casa de planta baixa	Ctra. Antigua de Gavá	Av. Gavà, [28?]	Cornelio Rodríguez Castillo		Josep Canaleta i Cuadras	Probablement estigui relacionada amb les llicències LU 69/194, LU 06/2018 i LU 47/2020. Plànol visat pel COACB en data 28/08/1939.	Sí
12/1939	Projecte de construcció d'una casa de planta baixa	C/ Pau Claris, 25	C/ Jaume Balmes, 31	Antonio Vía Piñol		No consta	Vegeu també la llicència LU 04/2010.	Sí
13/1939	Projecte de construcció d'una casa de planta baixa	C/ Rafael Casanovas	C/ Rafael Casanova, 45-47 cantonada amb c/ Sant Jeroni	Juan Puig		Josep Canaleta i Cuadras	Vegeu també la llicència OM 210/2006. Plànol visat pel COACB en data 13/12/1939.	Sí



	OBRA	ADREÇA EXPEDIENT	ADREÇA ACTUAL ¹	PROMOTOR	REPRESENTANT	AUTOR PROJECTE	OBSERVACIONS ²	https://patrimoni.viladecans.cat/fo-toweb/ ³
14/1939	Projecte de construcció d'una casa de planta baixa i pis	Ctra. Barcelona a Santa Creu de Calafell	Av. Generalitat, [92? O 94?]	Isidro Busquets Guix		Josep Canaleta i Cuadras	Plànol visat pel COACB en data [22/07/1939].	Sí
15/1939	Projecte de construcció d'una casa de planta baixa	C/ Doctor Robert	C/ Lluís Companys	Juan Masana [Juncosa]		Josep Canaleta i Cuadras	Plànol visat pel Sindicat d'Arquitectes de Catalunya en data 01/10/1936.	Sí