



# Anuari Estadístic Viladecans 2014



## ÍNDEX ANUARI ESTADÍSTIC 2014

### 1. TERRITORI I POBLACIÓ

- 1.01. TERRITORI
- 1.02. POBLACIÓ
- 1.03. MEDI AMBIENT
- 1.04. ACTIVITAT ECONÒMICA

### 2. SERVEIS

- 2.01. EDUCACIÓ
- 2.02. CULTURA-ASSOCIACIONISME-PATRIMONI-BIBLIOTECA
- 2.03. ESPORTS
- 2.04. SERVEIS A LES PERSONES
- 2.05. SERVEIS SOCIALS
- 2.06. SANITAT

### 3. GOVERNANÇA

- 3.01. ELECCIONS
- 3.02. FINANCES MUNICIPALS
- 3.03. ACCIONS PER A LA CIUTADANIA
- 3.04. SEGURETAT CIUTADANA
- 3.05. GESTIONS INTERNES
- 3.06. MITJANS DE COMUNICACIÓ I NOVES TECNOLOGIES



## **ÍNDEX TAULES I GRÀFIQUES ANUARI ESTADÍSTIC 2014**

<b>1.</b>	<b>TERRITORI I POBLACIÓ</b>
<b>1.01</b>	<b>TERRITORI</b>
<b>1.01.01</b>	<b>Geografia</b>
1.01.01.01	Mapes
1.01.01.01.01	Mapa de Viladecans a Europa
1.01.01.01.02	Mapa Espanya, Catalunya, Viladecans
1.01.01.01.03	Mapa Catalunya, Comarques, Baix Llobregat, Viladecans
1.01.01.01.04	Mapa Baix Llobregat, Viladecans
1.01.01.01.05	Mapa Viladecans i el seu entorn
1.01.01.01.06	Mapa districtes censals de Viladecans
1.01.01.01.07	Mapa barris censals de Viadecans
1.01.01.01.08	Mapa xarxa viària i punts quilomètrics de Viladecans
1.01.01.01.09	Mapa xarxa geodèsica de Viladecans
1.01.01.01.10	Mapa usos del sòl de Viladecans. Total
1.01.01.01.11	Mapa usos del sòl de Viladecans. Zona Urbana
1.01.01.01.12	Mapa de longitud de carrers de Viladecans
<b>1.01.01.02</b>	<b>Taula indicadors geogràfics</b>
<b>1.01.01.03</b>	<b>Taules superfície municipal per Barri Censal</b>
<b>1.01.01.04</b>	<b>Espai públic municipal i mobiliari urbà</b>
1.01.01.04.01	Superfícies via pública
1.01.01.04.02	Parcs, jardins i arbres a Viladecans
1.01.01.04.03	Comerços en la via pública
1.01.01.04.04	Taulells d'anuncis i marquesines bus
1.01.01.04.05	Mobiliari urbà
<b>1.01.02</b>	<b>Dades meteorològiques</b>
1.01.02.01	Taula dades meteorològiques Viladecans
1.01.02.01.01	Gràfica temperatura mitjana i precipitacions
1.01.02.01.02	Gràfica temperatures màximes i mínimes
<b>1.01.03</b>	<b>Mobilitat</b>
<b>1.01.03.01</b>	<b>Transport públic</b>
1.01.03.01.01	Usos del transport públic en Viladecans
1.01.03.01.02	Desplaçaments línies d'autobús últim any
1.01.03.01.02.01	Gràfica total desplaçaments mensuals en autobús
1.01.03.01.02.02	Gràfica mitjana diària desplaçaments en autobús
<b>1.01.03.02</b>	<b>Parc de vehicles</b>
1.01.03.02.01	Vehicles segons tipologia
1.01.03.02.01.01	Gràfica del parc de vehicles
1.01.03.02.02	Mapa vehicles per illa
1.01.03.02.03	Índex de motorització
1.01.03.02.03.01	Gràfica evolució índex de motorització
1.01.03.02.04	Vehicles segons anys d'antiguitat
1.01.03.02.04.01	Gràfica vehicles segons any d'antiguitat
<b>1.01.03.03</b>	<b>Aparcament públic municipal</b>
1.01.03.03.01	Servei d'aparcament de vehicles
1.01.03.03.02.01	Zona d'aparcament regulada. Gràfica amb evolució nombre de tiquets
1.01.03.03.02.02	Zona d'aparcament regulada. Tipus d'usuaris
1.01.03.03.02.03	Zona d'aparcament regulada. Durada mitjana de l'estacionament
1.01.03.03.03	Serveis de grua municipal
1.01.03.03.04	Servei de dipòsit municipal. Final vida útil dels vehicles
<b>1.01.03.04</b>	<b>Accidents de trànsit</b>
<b>1.01.04</b>	<b>Habitatge</b>
<b>1.01.04.01</b>	<b>Habitatges a Viladecans</b>



1.01.04.01.01	Habitatges per districtes i seccions estadístiques
1.01.04.01.02	Habitatges per barris municipals
1.01.04.01.03	Habitatges per districte de participació ciutadana
1.01.04.01.04	Evolució habitatges per barris i districtes de participació
1.01.04.01.05	Evolució habitatges segons superfície
1.01.04.01.05.01	Gràfica habitatges segons superfície últim any
1.01.04.01.06	Edificis ocupats i buits
<b>1.01.04.02</b>	<b>Habitatges construïts</b>
1.01.04.02.01	Evolució habitatges construïts de nova planta
1.01.04.02.01.01	Gràfica evolució habitatges iniciats i acabats
<b>1.01.04.03</b>	<b>Preu de l'habitatge de compra i de lloguer</b>
1.01.04.03.01	Evolució preu de l'habitatge des de 1993
1.01.04.03.01.01	Gràfica evolució preu de l'habitatge
1.01.04.03.02	Evolució mercat de lloguer a Viladecans des de 2005
1.01.04.03.02.01	Gràfica evolució anual del mercat de lloguer a Viladecans
<b>1.01.04.04</b>	<b>Indicadors habitatge</b>
1.01.04.04.01	Indicadors urbanisme i habitatge
<b>1.01.04.05</b>	<b>Característiques dels habitatges segons Cens 2011</b>
1.01.04.05.01	Edificis destinats principalment a habitatge segons any de construcció
1.01.04.05.02	Edificis destinats principalment a habitatge segons estat de conservació
1.01.04.05.03	Edificis destinats principalment a habitatge segons instal·lacions
1.01.04.05.04	Habitatges segons tipologia
<b>1.02</b>	<b>POBLACIÓ</b>
<b>1.02.01</b>	<b>Densitat de població</b>
1.02.01.01	Densitat de població. Barris. Superfície residencial.
1.02.01.01.01	Densitat de població. Barris. Superfície total.
1.02.01.01.02	Mapa densitat de població per Barris. Superfície residencial.
1.02.01.02	Superfície diferenciada total.
1.02.01.03	Densitat de població per Districtes de Participació Ciutadana.
1.02.01.03.01	Mapa distribució població per Districte Participació Ciutadana.
1.02.01.04	Mapa densitat de població per seccions censals.
1.02.01.05	Mapa densitat de població per secció per trams de carrer.
1.02.01.06	Evolució del creixement de l'espai urbà.
<b>1.02.02</b>	<b>Estructura de la població</b>
<b>1.02.02.01</b>	<b>Evolució de la població</b>
1.02.02.01.01	Evolució de la població de Viladecans.
1.02.02.01.01.01	Gràfica Evolució quinquennal de la població de Viladecans.
1.02.02.01.02	Evolució de la població per barris.
1.02.02.01.02.01	Gràfica Evolució de la població per barri.
1.02.02.01.03	Evolució de la població. Població comparada grups quinquennals.2009-2014
1.02.02.01.03.01	Piràmide Evolució població. 2009-2014
<b>1.02.02.02</b>	<b>Piràmides de població</b>
1.02.02.02.01	Distribució de la població de Viladecans per sexe i grups d'edat. Grups quinquennals.
1.02.02.02.01.01	Gràfica piràmide de població de Viladecans. Grups quinquennals.
1.02.02.02.02	Població de Viladecans per sexe i edat. Edat per edat
1.02.02.02.02.01	Gràfica piràmide Població de Viladecans. Edat per edat
1.02.02.02.03	Distribució població Barri antic per sexe i grup d'edat. Grups quinquennals.
1.02.02.02.03.01	Gràfica piràmide d'edat Barri Antic. Grups quinquennals.
1.02.02.02.04	Distribució població l'Eixample Centre per sexe i grups d'edat. Grups quinquennals.
1.02.02.02.04.01	Gràfica piràmide de població l'Eixample Centre. Grups quinquennals.
1.02.02.02.05	Distribució població la Montserratina per sexe i grup d'edat. Grups quinquennals.
1.02.02.02.05.01	Gràfica piràmide d'edat la Montserratina. Grups quinquennals.
1.02.02.02.06	Distribució de la població El Ginestar per sexe i grups d'edat. Grups quinquennals.
1.02.02.02.06.01	Gràfica piràmide de població El Ginestar. Grups quinquennals.



1.02.02.02.07	Distribució la població Torre-Roja-Campreciós per sexe i grups d'edat. Grups quinquennals.
1.02.02.02.07.01	Gràfica piràmide de població Torre-Roja-Campreciós. Grups quinquennals.
1.02.02.02.08	Distribució de la població Barri de Sales per sexe i grups d'edat. Grups quinquennals.
1.02.02.02.08.01	Gràfica piràmide d'Edat Barri de Sales. Grups quinquennals.
1.02.02.02.09	Distribució població Grup Sant Jordi per sexe i grups d'edat. Grups quinquennals.
1.02.02.02.09.01	Gràfica piràmide d'edat Grup Sant Jordi. Grups quinquennals.
1.02.02.02.10	Distribució de la població Can Sellarés per sexe i grups d'edat. Grups quinquennals.
1.02.02.02.10.01	Gràfica piràmide d'edat Can Sellarés. Grups quinquennals.
1.02.02.02.11	Distribució de la població El Poblat Roca per sexe i grups d'edat. Grups quinquennals.
1.02.02.02.11.01	Gràfica piràmide d'edat El Poblat Roca. Grups quinquennals.
1.02.02.02.12	Distribució de la població Can Palmer- Can Batllori per sexe i grups d'edat. Grups quinquennals.
1.02.02.02.12.01	Gràfica piràmide d'edat Can Palmer-Can Batllori. Grups quinquennals.
1.02.02.02.13	Distribució de la població Alba-Rosa-Can Guardiola per sexe i grups d'edat. Grups quinquennals.
1.02.02.02.13.01	Gràfica piràmide d'edat L'Alba-Rosa-Can Guardiola. Grups quinquennals.
1.02.02.02.14	Distribució de la població El Torrent Ballester per sexe i grups d'edat. Grups quinquennals.
1.02.02.02.14.01	Gràfica piràmide d'edat El Torrent Ballester. Grups quinquennals.
1.02.02.02.15	Distribució de la població Mas Ratés per sexe i grups d'edat. Grups quinquennals.
1.02.02.02.15.01	Gràfica piràmide d'edat Mas Ratés. Grups quinquennals.
1.02.02.02.16	Estructura d'edats. Barris censals. Grans Grups.
1.02.02.02.17	Estructura d'edats. Districtes de participació ciutadana. Grups quinquennals i sexe.
1.02.02.02.18	Estructura d'edats. Districtes de participació ciutadana. Edat i sexe.
<b>1.02.03</b>	<b>Lloc de naixement de la població i nacionalitat</b>
1.02.03.01	Població estrangera i espanyola per nacionalitat, lloc de naixement i sexe
1.02.03.01.01	Gràfica Evolució població estrangera.
1.02.03.02	Població per província de naixement.
1.02.03.03	Comunitat Autònoma de Naixement per sexe
1.02.03.04	Població per Comunitat Autònoma de naixement i grups d'edat
1.02.03.05	Població per CCAA de Naixement per Barri
1.02.03.06	Població per nacionalitat i continent. 2000-2014
1.02.03.06.01	Rànquing 25 nacionalitats per país i sexe
1.02.03.07	Població per continent de naixement
1.02.03.07.01	Rànquing 25 països de naixement de la població nascuda a l'estranger, per sexe
1.02.03.08	Estructura d'edats de la població nascuda a l'estranger
1.02.03.08.01	Piràmide de població nascuda a l'estranger
1.02.03.09	Estructura d'edats de la població amb nacionalitat estrangera
1.02.03.09.01	Piràmide de població amb nacionalitat estrangera
1.02.03.10	Estructura d'edats població nascuda a Espanya
1.02.03.10.01	Piràmide de població nascuda a Espanya
1.02.03.11	Piràmide de població amb nacionalitat espanyola
1.02.03.11.01	Piràmide d'edats de la població amb nacionalitat espanyola
1.02.03.12	Població amb nacionalitat estrangera per barri i sexe
1.02.03.12.01	Gràfica població amb nacionalitat estrangera per barri i sexe
1.02.03.13	Reagrupaments familiars per grup d'edat. 2009-2013
1.02.03.13.01	Gràfica reagrupament familiar per edat
1.02.03.14	Reagrupaments familiars per nacionalitat. 2009-2013
1.02.03.14.01	Gràfica reagrupaments familiars per nacionalitat. 2009-2013
1.02.03.15	Estrangers/es nacionalitzats/des per sexe i edat
1.02.03.15.01	Gràfica estrangers/es nacionalitzats/des per sexe i edat
1.02.03.16	Estrangers/es nacionalitzats/des per barri i grup d'edat
1.02.03.17	Estrangers/es nacionalitzats/des per país de naixement i sexe
1.02.03.18	Nacionalitzats/des per país de naixement i grup d'edat
1.02.03.19	Mapa Població Estrangera per Seccions Estadístiques. 2013
<b>1.02.04</b>	<b>Estimacions de població</b>
1.02.04.01	Estimacions de població ETCA i de població estacional ETCA
1.02.04.02	Estimacions d'epoblació estacional ETCA per trimestre



1.02.04.03	Estimacions de població vinculada ETCA i taxa de vinculació
1.02.04.04	Estimacions de població vinculada no resident ETCA, per trimestre
1.02.04.05	Estimacions de població vinculada
<b>1.02.05</b>	<b>Unitats de convivència</b>
1.02.05.01	Membres per unitat de convivència i barri. Total. Barris censals. Absoluts.
1.02.05.01.01	Gràfica Unitats de convivència Viladecans.
1.02.05.02	Membres per unitat de convivència i barri. Percentatge per barri censal.
1.02.05.02.01	Gràfica pes de les unitats de convivència i barri.
1.02.05.03	Indicadors d'edat per barris censals.
1.02.05.04	Indicadors d'edat per unitat de convivència.
1.02.05.05	Distribució grans grups d'edat per grandària de la unitat de convivència. Barri Antic.
1.02.05.05.01	Gràfica unitat de convivència grans grups. Barri Antic.
1.02.05.06	Distribució grans grups d'edat per grandària de la unitat de convivència. L'Eixample Centre.
1.02.05.06.01	Gràfica Unitats de convivència. L'Eixample Centre.
1.02.05.07	Distribució grans grups d'edat per grandària de la unitat de convivència. La Montserratina.
1.02.05.07.01	Gràfica Unitats convivència La Montserratina.
1.02.05.08	Distribució grans grups d'edat per grandària de la unitat de convivència. El Ginestar.
1.02.05.08.01	Gràfica Unitats de convivència. El Ginestar.
1.02.05.09	Distribució grans grups d'edat per grandària de unitat de convivència. Torre-Roja - Campreciós.
1.02.05.09.01	Gràfica Unitat convivència. Barri Torre-Roja - Campreciós.
1.02.05.10	Distribució grans grups d'edat per grandària de la unitat de convivència. Barri Sales.
1.02.05.10.01	Gràfica Unitats de Convivència. Barri Sales.
1.02.05.11	Distribució grans grups d'edat per grandària de la unitat de convivència. Grup Sant Jordi.
1.02.05.11.01	Gràfica Unitats de convivència. Grup Sant Jordi.
1.02.05.12	Distribució grans grups d'edat per grandària de la unitat de convivència. Can Sellarés.
1.02.05.12.01	Gràfica Unitats de convivència. Can Sellarés.
1.02.05.13	Distribució grans grups d'edat per grandària de la unitat de convivència. El Poblat Roca.
1.02.05.13.01	Gràfica Unitats de convivència. Poblat Roca.
1.02.05.14	Distribució grans grups d'edat per grandària unitat de convivència. Can Palmer - Can Batllori.
1.02.05.14.01	Gràfica Unitats de convivència. Can Palmer - Can Batllori.
1.02.05.15	Distribució grans grups d'edat per grandària unitat de convivència. L'Alba-Rosa - Can Guardiola.
1.02.05.15.01	Gràfica Unitats de convivència. L'Alba-Rosa - Can Guardiola.
1.02.05.16	Distribució grans grups d'edat per grandària de la unitat de convivència. El Torrent Ballester.
1.02.05.16.01	Gràfica Unitats de convivència. Torrent Ballester.
1.02.05.17	Distribució grans grups d'edat per grandària de la unitat de convivència. El Mas Ratés.
1.02.05.17.01	Gràfica Unitats de convivència. El Mas Ratés.
1.02.05.18	Distribució grans grups d'edat per grandària de la unitat de convivència. Total Viladecans.
1.02.05.18.01	Gràfica Unitats de convivència. Total Viladecans.
1.02.05.19	Unitats de convivència per grups d'edat i sexe
1.02.05.20	Persones que viuen soles per edat i barri
1.02.05.21	Habitatges i grandària de la llar.
1.02.05.21.01	Gràfica Evolució de la talla mitjana de la llar Viladecans.
<b>1.02.06</b>	<b>Fluxos de població</b>
<b>1.02.06.01</b>	<b>Moviment natural</b>
1.02.06.01.01	Evolució moviment natural de la població.
1.02.06.01.01.01	Gràfica Evolució moviment natural.
<b>1.02.06.01.02</b>	<b>Matrimonis</b>
1.02.06.01.02.01	Matrimonis de persones de diferent sexe segons l'edat de l'home i de la dona
1.02.06.01.02.02	Matrimonis de persones de diferent sexe segons el tipus de celebració
1.02.06.01.02.03	Matrimonis de persones de diferent sexe segons el mes de celebració
1.02.06.01.02.04	Matrimonis segons el lloc de naixement dels cònjuges
1.02.06.01.02.05	Matrimonis segons la nacionalitat dels cònjuges
1.02.06.01.02.06	Matrimonis per edat i nacionalitat dels cònjuges
<b>1.02.06.01.03</b>	<b>Parts</b>
1.02.06.01.03.01	Parts segons l'edat i l'estat civil de la mare



1.02.06.01.03.02	Parts segons l'edat de la mare i multiplicitat
1.02.06.01.03.03	Parts segons l'edat de la mare, tipus de part i maturitat
1.02.06.01.03.04	Parts segons multiplicitat i normalitat
1.02.06.01.03.05	Parts segons multiplicitat i maturitat
1.02.06.01.03.06	Morts fetals tardanes
<b>1.02.06.01.04</b>	<b>Naixements</b>
1.02.06.01.04.01	Naixements per sexe. Sèrie temporal
1.02.06.01.04.02	Naixements mensuals últim any per sexe
1.02.06.01.04.03	Altes per naixement últim any per barri i sexe
1.02.06.01.04.04	Nom dels nadons últim any per sexe
1.02.06.01.04.05	Nascuts vius segons l'edat de la mare i sexe
1.02.06.01.04.06	Nascuts vius segons l'edat de la mare i del pare
1.02.06.01.04.07	Nascuts vius segons l'edat i l'estat civil de la mare
1.02.06.01.04.08	Nascuts vius segons el nivell d'instrucció de la mare i del pare
1.02.06.01.04.09	Nascuts vius segons el mes del part i sexe
1.02.06.01.04.10	Nascuts vius de mare estrangera segons el sexe i l'edat de la mare
<b>1.02.06.01.05</b>	<b>Defuncions</b>
1.02.06.01.05.01	Defuncions per sexe. Sèrie històrica.1975-2013
1.02.06.01.05.02	Baixes per defunció últim any per sexe i mes
1.02.06.01.05.03	Baixes per defunció últim any per sexe i edat
1.02.06.01.05.04	Baixes per defunció últim any per barri i sexe
1.02.06.01.05.05	Defuncions segons l'estat civil i sexe
<b>1.02.06.02</b>	<b>Moviment migratori i residencial.</b>
<b>1.02.06.02.01</b>	<b>Evolució moviment migratori</b>
1.02.06.02.01.01	Moviment migratori. Sèrie històrica
1.02.06.02.01.02	Evolució moviment migratori i residencial.
1.02.06.02.01.02.01	Gràfica evolució moviment migratori i residencial.
1.02.06.02.01.03	Moviment migratori i residencial. Últim any
1.02.06.02.01.03.01	Gràfica moviments de població.
<b>1.02.06.02.02</b>	<b>Immigració</b>
1.02.06.02.02.01	Immigrants per procedència i sexe. Últim any
1.02.06.02.02.02	Immigrants per barri d'alta i procedència. Últim any
1.02.06.02.02.03	Inmigrants per grup d'edat i procedència. Últim any
1.02.06.02.02.04	Inmigració d'estrangers no comunitaris per país de procedència i sexe.
<b>1.02.06.02.03</b>	<b>Emigració</b>
1.02.06.02.03.01	Baixes per any a Viladecans.
1.02.06.02.03.01.01	Gràfica Evolució Baixes per any a Viladecans.
1.02.06.02.03.02	Baixes per tipus i any a Viladecans.
1.02.06.02.03.03	Baixes de municipi dins de la província de Barcelona
1.02.06.02.03.04	Baixes per província de destinació
1.02.06.02.03.05	Baixes per Comunitat Autònoma de destinació
1.02.06.02.03.06	Emigració per lloc de destí i sexe. Últim any
1.02.06.02.03.07	Emigració per barri i destí. Últim any
1.02.06.02.03.08	Emigració per grup d'edat i destí. Últim any
<b>1.02.06.02.04</b>	<b>Migracions internes</b>
1.02.06.02.04.01	Evolució de la migració interna. Sèrie històrica
1.02.06.02.04.02	Canvis de domicili per barri de destí i grup d'edat. Últim any
1.02.06.02.04.03	Canvis de domicili per sexe i grup d'edat. Últim any
1.02.06.02.04.04	Migració interna per canvi de barri, en percentatges. Últim any
<b>1.02.07</b>	<b>Població resident a l'estranger</b>
1.02.07.01	Població resident a l'estranger segons lloc d'inscripció i sexe
1.02.07.02	Població resident a l'estranger segons país de residència (més de 500 residents) i sexe
1.02.07.03	Població resident a l'estranger segons continent de residència, sexe i edat quinquennal
1.02.07.04	Població resident a l'estranger segons lloc de naixement i continent de residència
<b>1.02.08</b>	<b>Nivell d'estudis de la població</b>



1.02.08.01	Població de 16 anys i més, per sexe i nivell d'instrucció.
1.02.08.01.01	Gràfica nivell d'estudis població major de 16 anys per sexe
1.02.08.02	Població de 16 anys i més, per grups d'edat i nivell d'instrucció.
1.02.08.03	Població de 16 anys i més, per barri i nivell d'instrucció. Valors absoluts.
1.02.08.04	Població de 16 anys i més, per barri i nivell d'instrucció. Valors relatius.
1.02.08.04.01	Gràfica nivell d'estudis per barri.

### **1.02.09 Indicadors demogràfics**

1.02.09.01	Indicadors demogràfics
1.02.09.02	Indicadors per barri
1.02.09.03	Estructura per edats, envelliment i dependència
1.02.09.04	Estructura i distribució de la població
1.02.09.05	Estructura per sexe i edat. Homes
1.02.09.06	Estructura per sexe i edat. Dones
1.02.09.07	Moviment natural. Fecunditat, mortalitat i nupcialitat
1.02.09.08	Creixement per mil habitants

## **1.03 Medi Ambient**

### **1.03.01 Consums globals d'energia, aigua i emissions de gasos d'efecte hivernacle**

1.03.01.01	Emissions de CO2 a Viladecans
1.03.01.01.01	Gràfica d'emissions de CO2 a Viladecans. Energia
1.03.01.01.02	Gràfica d'emissions de CO2 a Viladecans. Aigua
1.03.01.01.03	Gràfica d'emissions de CO2 a Viladecans. Residus
1.03.01.02	Consum energètic per fonts a Viladecans
1.03.01.02.01	Gràfica consum energètic per fonts a Viladecans
1.03.01.03	Consum energètic per sectors a Viladecans
1.03.01.03.01	Gràfica consum energètic per sectors a Viladecans
1.03.01.04	Consum d'aigua potable per sectors a Viladecans
1.03.01.04.01	Gràfica consum d'aigua potable sector domèstic a Viladecans
1.03.01.04.02	Gràfica consum d'aigua potable altres sectors a Viladecans
1.03.01.05	Depuració d'aigües residuals a l'EDAR Gavà-Viladecans
1.03.01.05.01	Gràfica de depuració d'aigües residuals a l'EDAR Gavà-Viladecans
1.03.01.06	Recollida dels residus municipals
1.03.01.06.01	Gràfica d'evolució de la recollida dels residus municipals reciclables
1.03.01.06.02	Gràfica d'evolució de la recollida dels residus municipals

### **1.03.02 Consum d'energia i aigua de l'Ajuntament i emissions de gasos d'efecte hivernacle**

1.03.02.01	Emissions de CO2 de l'Ajuntament de Viladecans
1.03.02.01.01	Gràfica d'emissions de CO2 de Viladecans. Energia
1.03.02.01.02	Gràfica d'emissions de CO2 de Viladecans. Aigua
1.03.02.01.03	Gràfica d'emissions de CO2 de Viladecans. Producció d'energia
1.03.02.02	Consum energètic dels equipaments municipals
1.03.02.02.01	Gràfica del consum energètic dels equipaments municipals
1.03.02.03	Producció local d'energia fotovoltaica
1.03.02.03.01	Gràfica de producció local d'energia fotovoltaica
1.03.02.04	Consum de carburants dels vehicles dels serveis municipals
1.03.02.04.01	Gràfica del consum de carburants dels vehicles dels serveis municipals
1.03.02.05	Consum d'aigua dels equipaments municipals
1.03.02.05.01	Gràfica consum d'aigua dels equipaments municipals
1.03.02.06	Consum d'aigua utilitzada per al reg
1.03.02.06.01	Gràfica consum d'aigua utilitzada per al reg

### **1.03.03 Qualitat de l'aire**

#### **1.03.04 Població exposada a soroll a Viladecans**

1.03.04.01	Taula població exposada al soroll
1.03.04.01.01	Gràfica percentatge de població exposada a soroll a Viladecans

#### **1.03.05 Activitats econòmiques medi ambient**

1.03.05.01	Activitats econòmiques: tipus de tramitació
------------	---





1.03.05.01.01	Gràfica tipus de tramitació
1.03.05.02	Activitats econòmiques: tipus de llicència
1.03.05.02.01	Gràfica tipus de llicència
<b>1.03.06</b>	<b>Platges de Viladecans</b>
1.03.06.01	Qualitat de les platges de Viladecans
1.03.06.02	Usuaris de les platges de Viladecans
1.03.06.02.01	Gràfica evolució usuaris de les platges de Viladecans
1.03.06.03	Índex de satisfacció dels usuaris de les platges de Viladecans
1.03.06.04	Principals motius dels usuaris per anar a les platges de Viladecans
<b>1.03.07</b>	<b>Visitants comptabilitzats a l'Espai Natural Remolar-Filipines</b>
1.03.07.01	Gràfica evolució visitants comptabilitzats a l'Espai Natural Remolar-Filipines
<b>1.03.08</b>	<b>Biodiversitat al Delta del Llobregat</b>
1.03.08.01	Biodiversitat al Delta del Llobregat
1.03.08.02	Biodiversitat faunística a Viladecans. Cens d'ocells comuns
1.03.08.03	Cens d'Orenetes a Viladecans
1.03.08.03.01	Ubicació i nombre de nius
1.03.08.03.02	Gràfica evolució de les parelles reproductores d'oreneta
1.03.08.04	Ocupació de caixes niu als parcs urbans de Viladecans
1.03.08.05	Cens de papallones a Viladecans
<b>1.03.09</b>	<b>Educació ambiental</b>
1.03.09.01	Número d'alumnes que participen en programes d'educació ambiental
1.03.09.01.01	Gràfica d'evolució número d'alumnes que participen en programes d'educació ambiental
1.03.09.02	Activitats d'educació ambiental i nombre d'alumnes que hi han participat
1.03.09.02.01	Gràfica d'activitats d'educació ambiental i nombre d'alumnes que hi han participat
<b>1.04</b>	<b>ACTIVITAT ECONÒMICA</b>
<b>1.04.01</b>	<b>Dades macroeconòmiques</b>
1.04.01.01	Renda familiar disponible bruta (RFDB). Base 2008. Índex
1.04.01.02	Renda familiar disponible (RFDB). Base 2008. Per principals components
1.04.01.03	Renda familiar disponible bruta (RFDB). Base 2008. Per recursos (%)
1.04.01.04	Renda familiar disponible bruta (RFDB). Base 2008. Per usos (%)
1.04.01.05	Producte interior brut. Base 2008.
1.04.01.06	Valor afegit brut. Base 2008. Per sectors
1.04.01.07	Valor afegit brut. Base 2008. Indústria per branques d'activitat
1.04.01.08	Valor afegit brut. Base 2008. Serveis per branques d'activitat
<b>1.04.02</b>	<b>Empreses de Viladecans</b>
1.04.02.01	Centres de cotització Seguretat Social Viladecans. Sector, activitat i grandària de l'empresa
1.04.02.01.01	Gràfica d'empreses per sector. 2013
1.04.02.01.02	Gràfica d'empreses per grandària de l'empresa. 2013
<b>1.04.03</b>	<b>Turisme</b>
1.04.03.01	Establiments i places hoteleres a Viladecans
<b>1.04.04</b>	<b>Atur registrat</b>
1.04.04.01	Atur registrat a Viladecans. Sexe i Grup d'edat. 2013
1.04.04.01.01	Gràfica atur registrat a Viladecans per sexe. 2013
1.04.04.01.02	Gràfica atur registrat a Viladecans per grup d'edat 2013
1.04.04.02	Atur registrat a Viladecans. Durada de la demanda i sexe. 2013
1.04.04.02.01	Gràfica atur registrat a Viladecans per mesos de durada.2013
1.04.04.03	Atur registrat a Viladecans. Nivell Formatiu i sexe. 2013
1.04.04.03.01	Gràfica atur registrat a Viladecans per nivell formatiu.2013
1.04.04.04	Atur registrat a Viladecans. Sectors. 2013
1.04.04.04.01	Gràfica atur registrat a Viladecans per sectors d'activitat. 2013
1.04.04.05	Atur registrat a Viladecans. Gran Grup d'Ocupació. 2013
1.04.04.05.01	Gràfica Atur registrat a Viladecans per grans grups d'ocupació. 2013
1.04.04.06	Atur registrat a Viladecans. Àmbit Nacionalitat.2013
1.04.04.06.01	Gràfica atur registrat a Viladecans per àmbit de nacionalitat. 2013



1.04.04.07	Atur registrat a Viladecans.Beneficiaris prestacions per desocupació a Viladecans.2013
1.04.04.07.01	Gràfica beneficiaris de prestacions per desocupació a Viladecans. 2013
1.04.04.08	Taxa d'atur Viladecans. Sexe i Grup d'edat. 2013
<b>1.04.05</b>	<b>Contractacions registrades a Viladecans</b>
1.04.05.01	Contractacions mensuals per sexe i tipus de contracte. 2013
1.04.05.01.01	Gràfica contractacions mensuals per sexe i tipus de contracte. 2013
1.04.05.02	Contractacions mensuals per edat i tipus de contracte. 2013
1.04.05.02.01	Gràfica contractacions per edat i tipus de contracte. 2013
1.04.05.03	Contractacions mensuals per nivell d'estudis. 2013
1.04.05.03.01	Gràfica contractacions per nivell d'estudis i tipus de contracte. 2013
1.04.05.04	Contractacions mensuals per sector. 2013
1.04.05.04.01	Gràfica contractacions mensuals per sector. 2013
1.04.05.05	Contractacions mensuals per grandària de l'empresa. 2013
1.04.05.05.01	Gràfica contractacions per grandària de l'empresa
1.04.05.06	Contractacions mensuals per ETT segons durada. 2013
1.04.05.06.01	Gràfica durada de les contractacions per ETT. 2013
<b>1.04.06</b>	<b>Població assalariada</b>
1.04.06.01	Població assalariada Viladecans (RGSS i REMC). Sector, activitat i nombre de treballadors
1.04.06.01.01	Gràfica Població assalariada per sector. 2013
1.04.06.01.02	Gràfica Població assalariada per grandària de l'empresa. 2013
1.04.06.02	Afiliacions a la Seguretat Social dels residents a Viladecans. 2010-2013
1.04.06.03	Afiliacions Seguretat Social en comptes de cotització de Viladecans. 2010-2013
<b>1.04.07</b>	<b>Treballadors autònoms</b>
1.04.07.01	Treballadors/es autònoms de Viladecans. Sector i activitat
1.04.07.01.01	Gràfica treballadors/es autònoms per sector d'activitat
<b>1.04.08</b>	<b>Regulació de l'ocupació en Viladecans</b>
1.04.08.01	Regulació de l'ocupació per tipus de mesura autoritzada. 2001-2013
1.04.08.01.01	Gràfica evolució regulació d'ocupació. Expedients i treballadors afectats. 2001-2013
1.04.08.02	Evolució regulació de l'ocupació per grans sectors. 2001-2013
1.04.08.03	Regulació de l'ocupació per tipus de mesura autoritzada i causa segons sexe. 2013
1.04.08.04	Regulació ocupació per activitats econòmiques. 2013
1.04.08.04.01	Gràfica treballadors afectas regulació de l'ocupació. Activitat econòmica.
<b>1.04.09</b>	<b>Eleccions Sindicals Viladecans</b>
1.04.09.01	Representants elegits personal d'aplicació Estatut dels treballadors
1.04.09.02	Representants elegits personal funcionari

## 2. SERVEIS

<b>2.01.</b>	<b>EDUCACIÓ</b>
<b>2.01.01.</b>	<b>Dades curs 2012-2013</b>
2.01.01.01.	Centres, unitats, alumnat i personal educador Educació Infantil i primària
2.01.01.02.	Centres, grups, alumnat i personal docent Ensenyament Secundari i PQPI
2.01.01.03.	Alumnat d'ESO per curs i sexe femení
2.01.01.04.	Alumnat d'ESO per edat
2.01.01.05.	Alumnat Batxillerat per curs i sexe femení
2.01.01.06.	Alumnat Batxillerat per edat i sexe femení
2.01.01.07.	Alumnes de Cicles Formatius per curs i sexe femení
2.01.01.08.	Alumnes de Cicles Formatius per edat i sexe femení
2.01.01.09.	Personal Docent. Ensenyaments de règim general i especial
2.01.01.09.01.	Gràfica evolució personal docent
<b>2.01.02.</b>	<b>Matriculacions curs 2013-2014</b>
2.01.02.01.	Evolució aules i alumnes 2004-2014
2.01.02.01.01.	Gràfica Alumnes totals a Viladecans per curs escolar. 2007-2014
2.01.02.02.	Alumnes de primer cicle d'educació infantil per centre i edat
2.01.02.02.01.	Gràfica alumnes de primer cicle d'educació infantil per escola bressol



2.01.02.03.	Matriculats primària centres públics i concertats curs 2013-2014
2.01.02.03.01.	Gràfica d'alumnes matriculats en primària curs 2013-2014
2.01.02.04.	Alumnes d'Ensenyament Secundari Obligatori (ESO)
2.01.02.05.	Alumnes de Batxillerat
2.01.02.06.	Alumnes de Cicles Formatius
2.01.02.07.	Total alumnes d'Ensenyament Secundari
2.01.02.07.01.	Gràfica alumnes de secundària per tipus d'ensenyament
<b>2.01.03.</b>	<b>Acreditacions Ensenyament Reglat</b>
2.01.03.01.	Acreditacions ESO
2.01.03.02.	Acreditacions Batxillerat
<b>2.01.04.</b>	<b>Ensenyament No Reglat</b>
2.01.04.01.	Alumnes Centre de Formació d'Adults
2.01.04.02.	Alumnes Escola Oficial d'Idiomes
<b>2.01.05.</b>	<b>Mobilitat per raons d'estudi</b>
2.01.05.01.	Desplaçaments en ensenyaments no universitaris per lloc de residència i lloc d'estudi
2.01.05.02.	Estudiants universitaris

## **2.02. CULTURA-ASSOCIACIONISME-PATRIMONI-BIBLIOTECA**

### **2.02.01 Cultura i Comunitat**

#### **2.02.01.01 Atrium Viladecans. Ateneu de les arts i Arts Escèniques**

2.02.01.01.01	Activitat Ateneu de les Arts. 2013
2.02.01.01.01.01	Gràfica alumnes Ateneu de les Arts
2.02.01.01.02	Arts Escèniques. 2013
2.02.01.01.02.01	Gràfica Espectadors. 2013
<b>2.02.01.02</b>	<b>Teatre Al Carrer</b>
2.02.01.02.01	Companyies participants
2.02.01.02.02	Actuacions
2.02.01.02.02.01	Gràfica evolució actuacions i nombre de companyies Teatre Al Carrer
<b>2.02.01.03</b>	<b>Entitats de Viladecans</b>
2.02.01.03.01	Persones associades a Viladecans per sector. 2010-2013
2.02.01.03.01.01	Gràfica persones associades
2.02.01.03.02	Entitats segons tipologia. 2010-2013
2.02.01.03.02.01	Gràfica entitats segons tipologia
2.02.01.03.03	Entitats per sector associatiu. 2010-2013
2.02.01.03.03.01	Gràfica evolució nombre d'entitats per sector.
2.02.01.03.04	Evolució anual de la creació d'entitats amb estatut propi. 1981-2013
2.02.01.03.04.01	Gràfica evolució creació dels estatuts d'entitats. 1981-2013

#### **2.02.01.04 Equipaments culturals de proximitat**

2.02.01.04.01	Persones usuàries per equipaments 2012
2.02.01.04.01.01	Gràfica usuaris dels equipaments de proximitat 2012
2.02.01.04.02	Entitats usuàries per equipaments
2.02.01.04.02.01	Gràfica entitats usuàries per equipaments. 2012
2.02.01.04.03	Nombre d'activitats per equipaments
2.02.01.04.03.01	Gràfica usuaris dels equipaments de proximitat 2012

### **2.02.02 Patrimoni Cultural i Biblioteca Municipal**

#### **2.02.02.01 Museu de Viladecans. Activitat 2013**

##### **2.02.02.02 Arxiu Municipal. Activitat 2013**

2.02.02.02.01	Gestió documental Arxiu Municipal
2.02.02.02.02	Activitats educatives i de difusió de l'Arxiu Municipal

##### **2.02.02.03 Oficina del Patrimoni Cultural. Activitat 2013**

##### **2.02.02.04 Biblioteca Municipal**

2.02.02.04.01	Hàbits de lectura 2010-2013
2.02.02.04.02	Evolució de l'activitat Biblioteca 1999-2013
2.02.02.04.02.01	Gràfica evolució de l'activitat a la biblioteca de Viladecans
2.02.02.04.03	Prèstec de documents mensuals. 2009-2013



2.02.02.04.03.01	Gràfica préstec de documents mensual. 2013
2.02.02.04.04	Indicadors activitat biblioteca
2.02.02.04.04.01	Usuaris per dia i hora 2009-2013
2.02.02.04.04.02	Indicadors préstec de biblioteca
2.02.02.04.04.03	Indicadors per ús de tecnologies
2.02.02.04.05	Usuaris i documents per tipologia
2.02.02.04.05.01	Usuaris per tipus 2011-2013
2.02.02.04.05.02	Préstecs per seccions. 2010-2013

## **2.03.**

### **ESPORTS**

#### **2.03.01**

#### **Equipaments esportius**

2.03.01.01	Pistes poliesportives
2.03.01.02	Pavellons poliesportius
2.03.01.03	Sales esportives
2.03.01.04	Camps de futbol
2.03.01.05	Piscines cobertes
2.03.01.06	Espais de raqueta

#### **2.03.02**

#### **Usuaris i usos de les instal·lacions esportives**

2.03.02.01	Usuaris per sistema d'accés.
2.03.02.02	Tipus d'abonaments Atrium Viladecans.
2.03.02.03	Usos de les instal·lacions esportives per activitats.
2.03.02.04	Usos esport federat per instal·lació esportiva.

#### **2.03.03**

#### **Clubs esportius de Viladecans**

2.03.03.01	Evolució esport federat a Viladecans
2.03.03.01.01	Gràfica evolució dels esportistes i nombres de partits
2.03.03.02	Clubs federats i no federats a Viladecans

#### **2.03.04**

#### **Activitats esportives municipals**

2.03.04.01	Participants en activitats puntuals 2009-2013
2.03.04.02	Participants en Jocs Escolars per modalitat esportiva. 2008-2013
2.03.04.03	Participants en Jocs Escolars per categories. 2008-2013
2.03.04.04	Participants en Jocs Escolars per escola i Club Esportiu. 2008-2013

## **2.04**

### **SERVEIS A LES PERSONES**

#### **2.04.01**

#### **Polítiques d'Igualtat-SIAD**

2.04.01.01	Resum anual d'atencions. 2013
2.04.01.01.01	Gràfica distribució dones ateses per servei. 2013
2.04.01.01.02	Gràfica distribució atencions per servei. 2013
2.04.01.02	Àrees de consultes del Servei d'Informació i Atenció a les Dones. 2013
2.04.01.02.01	Gràfica distribució àrees de consulta del SIAD. 2013
2.04.01.03	Dones ateses per edat. 2013
2.04.01.03.01	Gràfica Dones ateses per edat. 2013
2.04.01.04	Dones ateses per estat civil. 2013
2.04.01.04.01	Gràfica Dones ateses per estat civil. 2013
2.04.01.05	Dones ateses per nacionalitat de procedència
2.04.01.05.01	Gràfica dones ateses per nacionalitat de procedència. 2013.
2.04.01.06	Dones ateses per nivell d'estudis. 2013
2.04.01.06.01	Gràfica dones ateses per nivell d'estudis. 2013
2.04.01.07	Dones ateses per canal d'entrada. 2013
2.04.01.07.01	Gràfica dones ateses per canal d'entrada. 2013
2.04.01.08	Dones regidores
2.04.01.08.01	Dones regidores dels consistoris municipals. 1979-2011
2.04.01.08.01.01	Gràfica Dones regidores del consistoris municipals. 1979-2011

#### **2.04.02**

#### **Estadístiques de Joventut**

##### **2.04.02.01**

##### **Informació Juvenil**

2.04.02.01.01	Punt d'informació Juvenil. 2005-2013
---------------	--------------------------------------



2.04.02.01.01.01	Gràfica funcionament Punt d'Informació Juvenil. 2005-2013
2.04.02.01.02	Usuaris Punt d'Informació Juvenil per sexe. 2005-2013
2.04.02.01.02.01	Gràfica usuaris Punt d'Informació Juvenil per sexe i mes. 2013
2.04.02.01.03	Consultes Punt d'Informació Juvenil per tipologia. 2013
2.04.02.01.03.01	Gràfica tipologia de consultes al Punt d'Informació Juvenil. 2013
2.04.02.01.04	Consultes Punt d'Informació als IES per sexe. Curs 2011-2013
<b>2.04.02.02</b>	<b>Aules d'estudi</b>
2.04.02.02.01	Usuaris Aules d'Estudi. 2013
2.04.02.02.01.01	Gràfica Usuaris Aules d'Estudi. 2013
<b>2.04.03</b>	<b>Gent Gran</b>
2.04.03.01	Casals de gent gran. 2005-2013
2.04.03.01.01	Gràfica nombre de socis dels Casals de gent gran. 2013.
2.04.03.02	Participació en activitats de gent gran. 2005-2013
<b>2.04.04</b>	<b>Mediació veïnal</b>
2.04.04.01	Estadístiques servei municipal de mediació. Nombre casos atesos per mes. 2007-2013
2.04.04.02	Estadístiques servei municipal de mediació. Tipus de conflicte atesos.2013
2.04.04.02.01	Gràfica mediació per tipus de conflictes. 2013
2.04.04.03	Estadístiques servei municipal de mediació. Nombre d'usuaris per edat. 2007-2013
<b>2.05</b>	<b>SERVEIS SOCIALS</b>
<b>2.05.01</b>	<b>Persones ateses</b>
2.05.01.01	Persones ateses per sexe. 2001-2013
2.05.01.01.01	Gràfica població atesa per sexe. 2001-2013
2.05.01.02	Persones ateses per sexe i edat. 2013
2.05.01.02.01	Gràfica població atesa per sexe i edat. 2013
2.05.01.03	Mapa Població per EBAS. 2013
<b>2.05.02</b>	<b>Problemàtiques ateses</b>
2.05.02.01	Problemàtiques més ateses. 2003-2013
2.05.02.01.1	Gràfica problemàtiques més ateses.2003- 2013
<b>2.05.03</b>	<b>Atenció domiciliària. 2013</b>
2.05.03.01	Nombre d'usuaris segons sexe, franja d'edat i tipus d'ajut.
2.05.03.02	Teleassistència. Persones ateses per sexe i edat
2.05.03.03	Teleassistència. Nombre d'usuaris segons sexe i tipologia de la llar
<b>2.05.04</b>	<b>Intervenció als centres escolars</b>
2.05.04.01	Beneficiaris de beques menjador. Sèrie temporal
2.05.04.02	Problemàtiques individuals. Curs 2011-2013
2.05.04.03	Problemàtiques familiars. Curs 2011-2013
<b>2.05.05</b>	<b>Disminuïts físics, psíquics i sensorials</b>
2.05.05.01	Persones reconegudes legalment amb disminució per motius de salut. 1998-2012
2.05.05.01.01	Gràfica Persones reconegudes legalment amb disminució. 1998-2012
2.05.05.02	Persones amb reconeixement legal de disminució segons tipus. 2009-2012
<b>2.05.06</b>	<b>Residències gent gran</b>
2.05.06.01.	Places en residències per a la Gent Gran. Viladecans 1999-2012
<b>2.06</b>	<b>SANITAT</b>
<b>2.06.01</b>	<b>Hospital de Viladecans</b>
2.06.01.01	Hospital de Viladecans. Evolució activitat assistencial. 2009-2013
2.06.01.02	Hospital de Viladecans. Professionals. 2009-2013.
<b>2.06.02</b>	<b>Població per ABS i funcionament CAPS a Viladecans</b>
2.06.02.01	Mapa distribució de la població per ABS
2.06.02.02	Mapa sanitari de Viladecans
2.06.02.03	Taula evolució població per ABS
2.06.02.04	Població assignada i atesa. Per centre de salut i edat. 2011-2013
2.06.02.05	Consultes per tipus d'atenció. 2010-2013
2.06.02.06	Vacunació infantil per sexe. 2010-2013



<b>2.06.03</b>	<b>Oficines de farmàcia</b>
2.06.04	Centre Sociosanitari Frederica Montseny
2.06.04.01	Recursos i activitat del Centre Sociosanitari
<b>2.06.05</b>	<b>Accions municipals Salut Pública I CONSUM</b>
2.06.05.01	Donacions de sang
2.06.05.02	Expedients Sanitat i salut pública
2.06.05.03	Inspeccions establiments seguretat alimentària
2.06.05.04	Animals de companyia
2.06.05.05	Assistència en platges
2.06.05.06	Vacunacions i accions d'higiene bucodental a les escoles
2.06.05.07	Xerrades a les escoles
2.06.05.08	Qualitat de l'aigua de la xarxa de Viladecans
2.06.05.09	Consultes i reclamacions OMIC
2.06.05.10	Inspeccions de consum
2.06.05.11	Xerrades i tallers de consum
<b>2.06.06</b>	<b>Serveis Funeraris</b>
2.06.06.01	Inhumacions per lloc de defunció i destinació. 1976-2012
2.06.06.02	Serveis cementiri per tipus de sepultura. 2000-2013

### **3. GOVERNANÇA**

#### **3.01 ELECCIONS**

##### **3.01.01 Eleccions Municipals**

3.01.01.01	Eleccions Municipals 2011. Resultat per barris censals.
3.01.01.01.01	Gràfica resultats eleccions municipals 2011.
3.01.01.02	Eleccions Municipals 2011. Participació per barris censals.
3.01.01.02.01	Gràfica de participació per barri. Eleccions municipals 2011.
3.01.01.03	Consistori municipal. 2011
3.01.01.04	Eleccions Municipals 2007. Resultat per barris censals.
3.01.01.04.01	Gràfica resultats eleccions municipals 2007.
3.01.01.05	Eleccions Municipals 2007. Participació per barris censals.
3.01.01.05.01	Gràfica de participació per barri. Eleccions municipals 2007.
3.01.01.06	Eleccions municipals 2003. Resultats per Barris censals.
3.01.01.07	Eleccions municipals 2003. Participació per Barris censals.
3.01.01.08	Mapa Col·legis i zones electorals. Viladecans 2011
<b>3.01.02</b>	<b>Eleccions al Parlament de Catalunya</b>
3.01.02.01	Eleccions al Parlament de Catalunya 2012. Resultats per Barris censals
3.01.02.01.01	Gràfica resultats Eleccions al Parlament de Catalunya 2012.
3.01.02.02	Eleccions al Parlament de Catalunya 2012.
3.01.02.02.01	Gràfica participació Eleccions al Parlament de Catalunya 2012.
3.01.02.02.02	Mapa Col·legis i zones electorals. Viladecans 2012
3.01.02.03	Eleccions al Parlament de Catalunya 2010. Resultats per Barris censals.
3.01.02.03.01	Gràfica resultats Eleccions al Parlament de Catalunya 2010.
3.01.02.04	Eleccions al Parlament de Catalunya 2010.
3.01.02.04.01	Gràfica participació Eleccions al Parlament de Catalunya 2010.
3.01.02.05	Eleccions al Parlament de Catalunya 2006. Resultat per barris censals.
3.01.02.05.01	Gràfica resultats Eleccions al Parlament de Catalunya 2006.
3.01.02.06	Eleccions al Parlament de Catalunya 2006. Participació per barris censals.
3.01.02.06.01	Gràfica participació Eleccions al Parlament de Catalunya.
3.01.02.07	Eleccions al Parlament de Catalunya 2003. Resultats per Barris censals.
3.01.02.08	Eleccions al Parlament de Catalunya 2003. Participació per Barris censals.
<b>3.01.03</b>	<b>Eleccions a Corts Generals</b>
3.01.03.01	Eleccions a Corts Generals 2011. Resultats per Barris censals.
3.01.03.01.01	Gràfica resultats electorals Eleccions a Corts Generals 2011.
3.01.03.02	Eleccions a Corts Generals 2011. Participació per Barris censals.



3.01.03.02.01	Gràfica participació en les Eleccions a Corts Generals 2011.
3.01.03.03	Eleccions a Corts Generals 2008. Resultats per Barris censals.
3.01.03.03.01	Gràfica resultats electorals Eleccions a Corts Generals 2008.
3.01.03.04	Eleccions a Corts Generals 2008. Participació per Barris censals.
3.01.03.04.01	Gràfica participació en les Eleccions a Corts Generals 2008.
3.01.03.05	Eleccions a Corts Generals 2004. Resultats per Barris censals.
3.01.03.06	Eleccions a Corts Generals 2004. Participació per Barris censals.
<b>3.01.04</b>	<b>Eleccions al Parlament Europeu</b>
3.01.04.01	Eleccions al Parlament Europeu 2009. Resultats per Barris censals.
3.01.04.01.01	Gràfica Resultats Eleccions Parlament Europeu 2009.
3.01.04.02	Eleccions al Parlament Europeu 2009. Participació per Barris censals.
3.01.04.02.01	Gràfica percentatge de participació per barris.
3.01.04.03	Eleccions al Parlament Europeu 2004. Resultats per Barris censals.
3.01.04.04	Eleccions al Parlament Europeu 2004. Participació per Barris censals.
<b>3.01.05</b>	<b>Referèndums</b>
3.01.05.01	Referèndum Estatut d' Autonomia Catalunya 2006. Resultats i participació per barri.
3.01.05.01.01	Gràfica resultats referèndum Estatut d'Autonomia de Catalunya 2006
3.01.05.02	Referèndum Constitució Europea 2005. Resultats i participació per Barris censals.
<b>3.01.06.</b>	<b>Dates eleccions des de 1976</b>
<b>3.02.</b>	<b>FINANCES MUNICIPALS</b>
<b>3.02.01</b>	<b>Pressupost Municipal</b>
3.02.01.01	Pressupost consolidats. Ingressos i despeses per organismes. 1994-2003
3.02.01.02	Pressupost consolidats. Ingressos i despeses per organismes. 2002-2014
3.02.01.03	Pressupost. Evolució dels ingressos per capítols comptables. 1994-2003
3.02.01.04	Pressupost. Evolució dels ingressos per capítols comptables. 2003-2014
3.02.01.05	Pressupost. Evolució de la despesa per capítols comptables. 1994-2003
3.02.01.06	Pressupost. Evolució de la despesa per capítols comptables. 2004-2014
3.02.01.07	Pressupost consolidat. Ingressos Ajuntament i Societat Privada Municipal. 2014
3.02.01.08	Pressupost consolidat. Despeses Ajuntament i Societat Privada Municipal. 2014
3.02.01.09	Evolució plantilla de personal segons tipus de contractació. Viladecans 2007-2014
3.02.01.10	Distribució del personal per Àrees. Viladecans 2007-2014
3.02.01.11	Personal Ajuntament de Viladecans per Règim Jurídic d'aplicació. 2014
3.02.01.12	Personal Empreses Municipals i Fundació Ciutat de Viladecans per sexe
3.02.01.13	Personal Empreses Municipals i Fundació Ciutat de Viladecans per tipus de contracte
<b>3.02.02</b>	<b>Impostos</b>
3.02.02.01	Impost de béns immobles urbans (IBI). Viladecans 1990-2013
3.02.02.02	Impost de béns immobles rústics (IBI). Viladecans 2006-2013
3.02.02.03	Impost Activitat Econòmiques. Viladecans 2005-2013
3.02.02.04	Import IAE per Codi de situació últim any
3.02.02.05	Impost de vehicles de tracció mecànica. Viladecans 2005-2013
3.02.02.06	Evolució tarifes IVTM Viladecans 2013 per tipus de vehicle
3.02.02.07	Preu públic iguals. Registres emesos Viladecans 2005-2013
<b>3.03.</b>	<b>ACCIONS PER A LA CIUTADANIA</b>
<b>3.03.01</b>	<b>Viladecans Informació</b>
3.03.01.01	Activitat a Oficina Viladecans Informació
3.03.01.02	Atencions segons el canal
3.03.01.03	Atencions segons contingut
3.03.01.04	Tràmits per àrees
3.03.01.05	Tràmits segons canal transmissió
<b>3.03.02</b>	<b>Sindicatura de Greuges</b>
3.03.02.01	Atencions realitzades per any.
3.03.02.02	Atencions realitzades per mesos
3.03.02.03	Atencions realitzades per temàtica
3.03.02.04	Atencions realitzades per edats



3.03.02.05	Atencions realitzades per districtes de participació ciutadana
3.03.02.06	Atencions realitzades per habitant
<b>3.03.03</b>	<b>Promoció Econòmica</b>
3.03.03.01	Evolució Serveis de Promoció Econòmica 2004-2013
3.03.03.01.01	Gràfica evolució dels usuaris per servei. 2004-2013
3.03.03.02	Accions i persones participants servei d'informació i foment de l'activitat econòmica
3.03.03.03	Accions i persones participants serveis per la formació i l'ocupació
<b>3.03.04.</b>	<b>Oficina Local d'Habitatge</b>
3.03.04.01	Resum d'Indicadors
3.03.04.02	Sol·licitants per ingressos, gènere i grup d'edat
3.03.04.03	Sol·licitants per ingressos i membres de la unitat de convivència
3.03.04.04	Llogaters per ingressos, gènere i grup d'edat
3.03.04.05	Llogaters per ingressos i membres de la unitat de convivència
3.03.04.06	Preu del lloguer contractat mitjançant la borsa
<b>3.03.05.</b>	<b>Solidaritat i Cooperació</b>
3.03.05.01	Projectes de solidaritat i cooperació
3.03.05.02	Viladecans solidària
<b>3.04.</b>	<b>SEGURETAT CIUTADANA</b>
<b>3.04.01</b>	<b>Policia Local</b>
3.04.01.01	Efectius Policia Local en Viladecans. 1993-2013
3.04.01.02	Gestió vehicles abandonats al carrer
3.04.01.03	Activitats al Parc Infantil de Trànsit. 2013
3.04.01.03.01	Utilització del Parc Infantil de Trànsit per municipis
3.04.01.03.01.01.	Gràfica Utilització del Parc Infantil de Trànsit per municipis
3.04.01.03.02	Participants a classes teòriques per escola i grup
3.04.01.03.03	Participants a classes pràctiques per escola i grup
3.04.01.03.04	Participants al teatre
<b>3.04.02</b>	<b>Mossos d'Esquadra</b>
3.04.02.01	Fets coneguts principals per tipologia. 2013
3.04.02.01.01	Gràfica fets coneguts principals per mes. 2013
3.04.02.01.02	Gràfica fets coneguts principals per tipologia. 2013
<b>3.05.</b>	<b>GESTIONS INTERNES</b>
<b>3.05.01</b>	<b>Registre de Documents</b>
3.05.01.01	Registre d'Entrada
3.05.01.01.01	Documents registrats per mes
3.05.01.01.02	Documents registrats per departament (rànkung 15 primers)
3.05.01.01.03	Documents registrats per tema (rànkung 15 primers)
3.05.01.02	Registre de Sortida
3.05.01.02.01	Documents registrats per mes
3.05.01.02.02	Documents registrats per departament
3.05.01.02.03	Documents registrats per tema
<b>3.05.02</b>	<b>Gestió del Padró</b>
3.05.02.01	Moviments padronals realitzats
3.05.02.02	Gestions de Padró realitzats en Viladecans Informació
<b>3.06</b>	<b>MITJANS DE COMUNICACIÓ I NOVES TECNOLOGIES</b>
<b>3.06.01</b>	<b>Recull de premsa de Viladecans</b>
3.06.01.01	Notícies de Viladecans publicades als mitjans no locals. 2013
3.06.01.01.01	Nombre i mitjana diària de notícies de Viladecans publicades per mes
3.06.01.01.01.01	Gràfica nombre de notícies mensuals
3.06.01.02	Notícies de Viladecans en premsa no local per tema. 2013
3.06.01.02.01	Rànkung anual de grans temes publicats sobre Viladecans
3.06.01.02.02	Rànkung mensual de temes publicats sobre Viladecans
3.06.01.03	Mitjans no locals on apareixen notícies de Viladecans. 2013
3.06.01.03.01	Mitjans diferents que publiquen notícies de Viladecans per mes
3.06.01.03.01.01	Gràfica mitjans diferents que publiquen notícies de Viladecans per mes
3.06.01.03.02	Rànkung anual de mitjans que publiquen notícies de Viladecans





3.06.01.03.03	Rànquing mitjans que publiquen notícies de Viladecans per mes
<b>3.06.02</b>	<b>Noves Tecnologies</b>
3.06.02.01	Telecomunicacions
3.06.02.01.01	Telèfons fixes i línies de banda ampla
3.06.02.02	Web municipal
3.06.02.02.01	Tipus d'accés al web municipal en percentatges
3.06.02.02.02	Mitjans pel qual es troba el web municipal
3.06.02.02.02.01	Gràfica mitjans pel qual es troba el web municipal
3.06.02.02.03	Rànquing de temes més consultats del web municipal
3.06.02.03	Projectes W!
3.06.02.03.01	Evolució dels projectes W!
3.06.02.03.01.01	Gràfica W!-Cable
3.06.02.04	Formació en Noves Tecnologies
3.06.02.04.01	Funcionament cursos
3.06.02.04.02	Perfil usuaris/es Xplai.
3.06.02.04.02.01	Gràfica perfil usuaris Xplai per edat
3.06.02.05	Administració Electrònica
3.06.02.05.01	Indicadors Administració Electrònica municipal



# Bloc 1- Territori i Població

## 1.01. Territori





## 1.01 TERRITORI

### 1.01.01 Geografia

- 1.01.01.01 Mapes
- 1.01.01.01.01 Mapa de Viladecans a Europa
- 1.01.01.01.02 Mapa Espanya, Catalunya, Viladecans
- 1.01.01.01.03 Mapa Catalunya, Comarques, Baix Llobregat, Viladecans
- 1.01.01.01.04 Mapa Baix Llobregat, Viladecans
- 1.01.01.01.05 Mapa Viladecans i el seu entorn
- 1.01.01.01.06 Mapa districtes censals de Viladecans
- 1.01.01.01.07 Mapa barris censals de Viadecans
- 1.01.01.01.08 Mapa xarxa viària i punts quilomètrics de Viladecans
- 1.01.01.01.09 Mapa xarxa geodèsica de Viladecans
- 1.01.01.01.10 Mapa usos del sòl de Viladecans. Total
- 1.01.01.01.11 Mapa usos del sòl de Viladecans. Zona Urbana
- 1.01.01.01.12 Mapa de longitud de carrers de Viladecans

### 1.01.01.02 Taula indicadors geogràfics

### 1.01.01.03 Taules superfície municipal per Barri Censal

### 1.01.01.04 Espai públic municipal i mobiliari urbà

- 1.01.01.04.01 Superfícies via pública
- 1.01.01.04.02 Parcs, jardins i arbres a Viladecans
- 1.01.01.04.03 Comerços en la via pública
- 1.01.01.04.04 Taulells d'anuncis i marquesines bus
- 1.01.01.04.05 Mobiliari urbà

### 1.01.02 Dades meteorològiques

- 1.01.02.01 Taula dades meteorològiques Viladecans
- 1.01.02.01.01 Gràfica temperatura mitjana i precipitacions
- 1.01.02.01.02 Gràfica temperatures màximes i mínimes

### 1.01.03 Mobilitat

#### 1.01.03.01 Transport públic

- 1.01.03.01.01 Usos del transport públic en Viladecans
- 1.01.03.01.02 Desplaçaments línies d'autobús últim any
- 1.01.03.01.02.01 Gràfica total desplaçaments mensuals en autobús
- 1.01.03.01.02.02 Gràfica mitjana diària desplaçaments en autobús

#### 1.01.03.02 Parc de vehicles

- 1.01.03.02.01 Vehicles segons tipologia
- 1.01.03.02.01.01 Gràfica del parc de vehicles
- 1.01.03.02.02 Mapa vehicles per illa
- 1.01.03.02.03 Índex de motorització
- 1.01.03.02.03.01 Gràfica evolució índex de motorització
- 1.01.03.02.04 Vehicles segons anys d'antiguitat
- 1.01.03.02.04.01 Gràfica vehicles segons any d'antiguitat

#### 1.01.03.03 Aparcament públic municipal

- 1.01.03.03.01 Servei d'aparcament de vehicles
- 1.01.03.03.02.01 Zona d'aparcament regulada. Gràfica amb evolució nombre de tiquets
- 1.01.03.03.02.02 Zona d'aparcament regulada. Tipus d'usuaris
- 1.01.03.03.02.03 Zona d'aparcament regulada. Durada mitjana de l'estacionament
- 1.01.03.03.03 Serveis de grua municipal
- 1.01.03.03.04 Servei de dipòsit municipal. Final vida útil dels vehicles

#### 1.01.03.04 Accidents de trànsit

### 1.01.04 Habitatge

#### 1.01.04.01 Habitatges a Viladecans



- 1.01.04.01.01 Habitatges per districtes i seccions estadístiques
- 1.01.04.01.02 Habitatges per barris municipals
- 1.01.04.01.03 Habitatges per districte de participació ciutadana
- 1.01.04.01.04 Evolució habitatges per barris i districtes de participació
- 1.01.04.01.05 Evolució habitatges segons superfície
- 1.01.04.01.05.01 Gràfica habitatges segons superfície últim any
- 1.01.04.01.06 Edificis ocupats i buits
- 1.01.04.02 Habitatges construïts**
- 1.01.04.02.01 Evolució habitatges construïts de nova planta
- 1.01.04.02.01.01 Gràfica evolució habitatges iniciats i acabats
- 1.01.04.03 Preu de l'habitatge de compra i de lloguer**
- 1.01.04.03.01 Evolució preu de l'habitatge des de 1993
- 1.01.04.03.01.01 Gràfica evolució preu de l'habitatge
- 1.01.04.03.02 Evolució mercat de lloguer a Viladecans des de 2005
- 1.01.04.03.02.01 Gràfica evolució anual del mercat de lloguer a Viladecans
- 1.01.04.04 Indicadors habitatge**
- 1.01.04.04.01 Indicadors urbanisme i habitatge
- 1.01.04.05 Característiques dels habitatges segons Cens 2011**
- 1.01.04.05.01 Edificis destinats principalment a habitatge segons any de construcció
- 1.01.04.05.02 Edificis destinats principalment a habitatge segons estat de conservació
- 1.01.04.05.03 Edificis destinats principalment a habitatge segons instal·lacions
- 1.01.04.05.04 Habitatges segons tipologia



## 1.01.01. Geografia

### 1.01.01.01. Mapes

#### 1.01.01.01.01. Mapa situació Viladecans a Europa

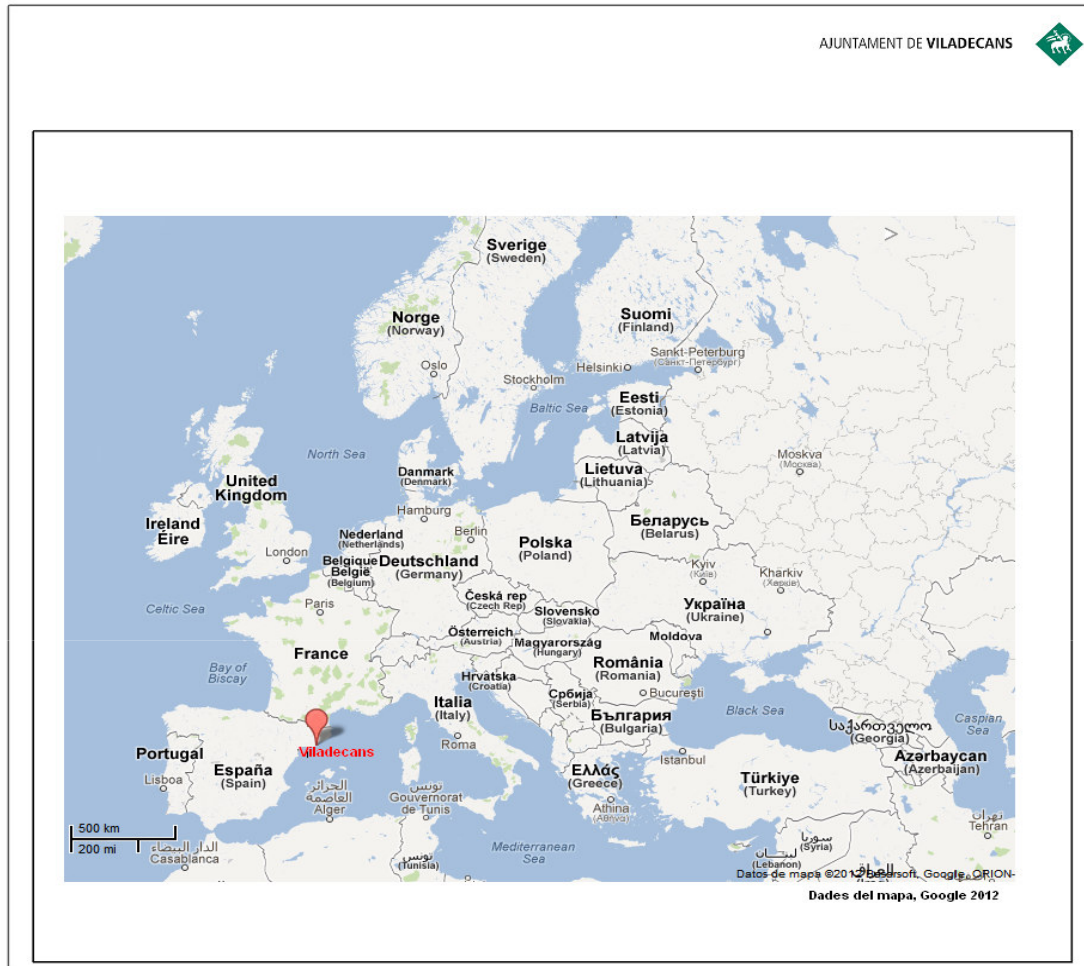

Font: Ajuntament de Viladecans. Estadística. Elaboració pròpia a partir de les dades de Google.



1.01.01.01.02.  
Mapa Espanya, Catalunya, Viladecans



Font: Ajuntament de Viladecans. Estadística. Elaboració pròpia a partir de les dades de Google.



1.01.01.01.03.  
Mapa Catalunya, Comarques, Baix Llobregat, Viladecans



Font: Ajuntament de Viladecans. Oficina del SIG



1.01.01.01.04  
Mapa Baix Llobregat, Viladecans



Font: Ajuntament de Viladecans. Oficina del SIG





1.01.01.01.05.  
Mapa Viladecans i el seu entorn

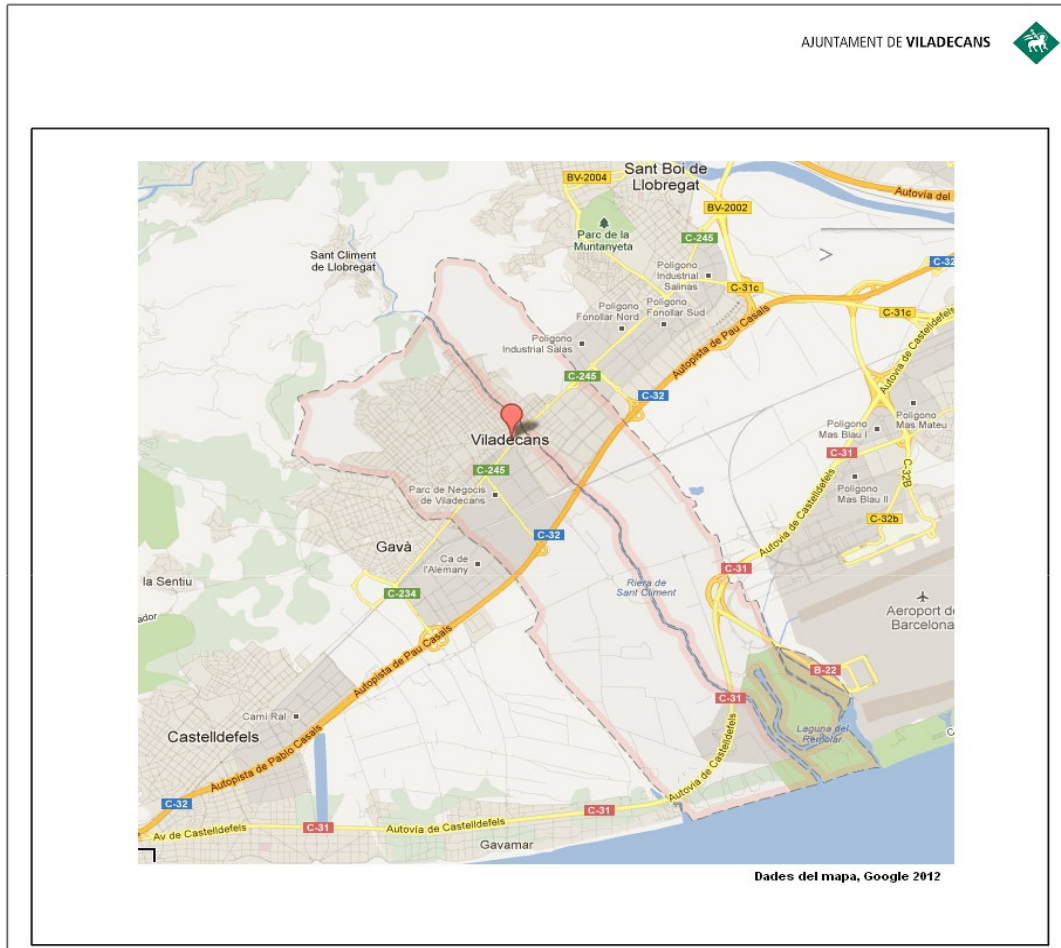

Font: Elaboració pròpia, a partir de Google Maps.



1.01.01.01.06.  
Mapa districtes censals de Viladecans

Mapa Districtes Censals

AJUNTAMENT DE VILADECANS

Àrea d'Alcaldia - Execució i Avaluació  
Sistemes d'Informació i Comunicació  
C/PRIMA DE 198

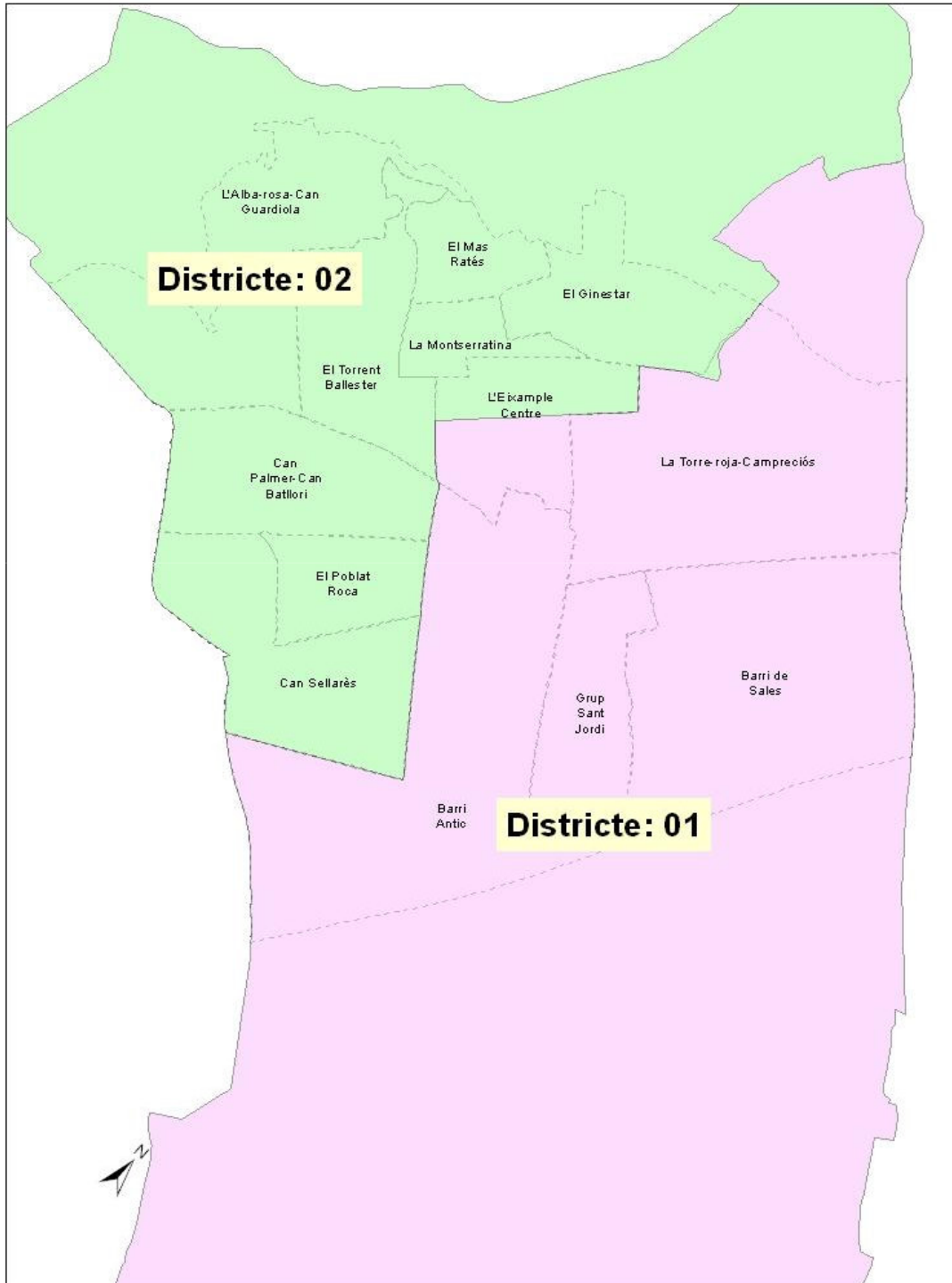

Font: Ajuntament de Viladecans. Oficina del SIG



1.01.01.01.07

Mapa barris censals de Viladecans

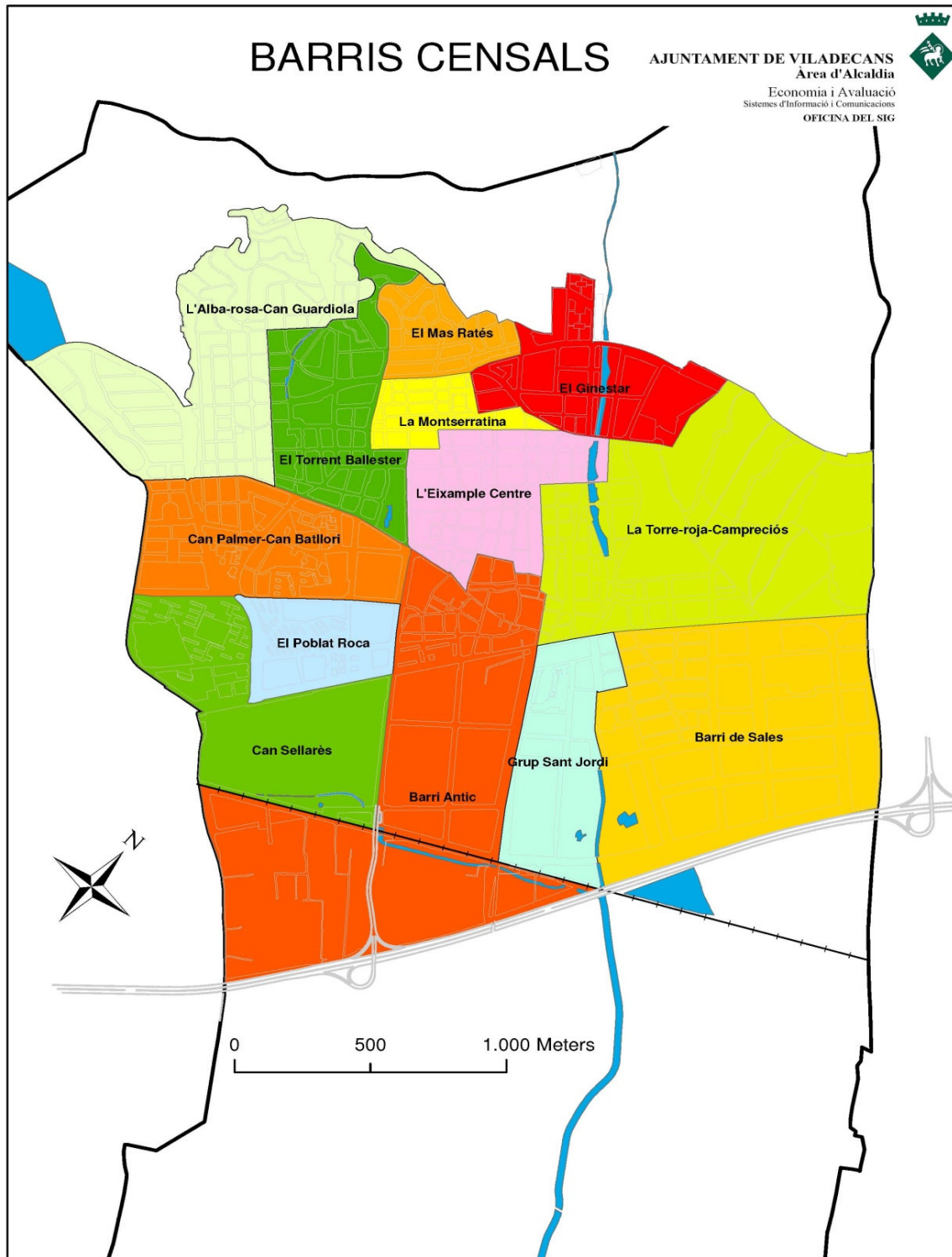

Font: Ajuntament de Viladecans. Oficina del SIG



1.01.01.01.08.

Mapa xarxa viària i punts quilomètrics de Viladecans

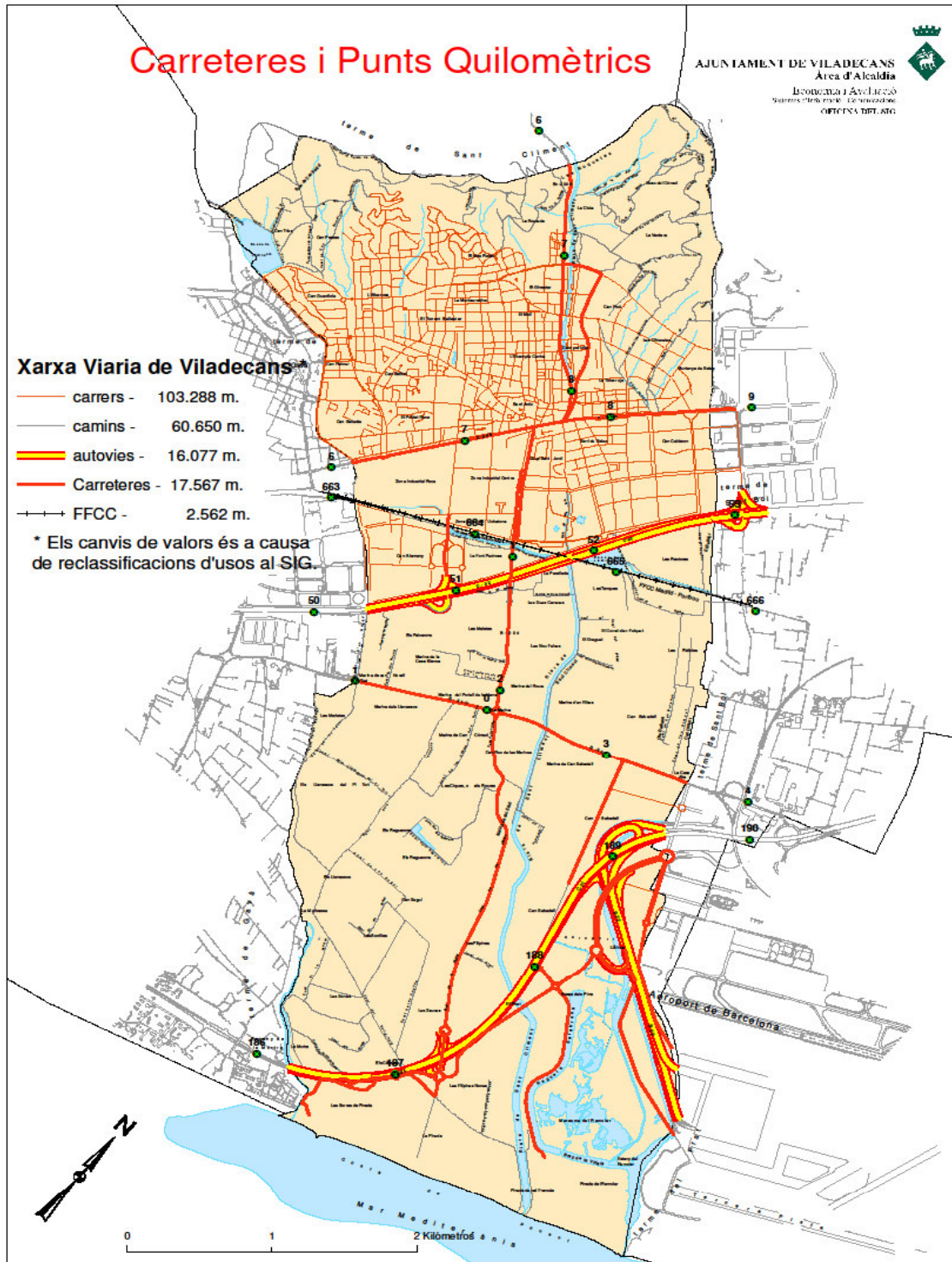

Font: Ajuntament de Viladecans. Oficina del SIG



1.01.01.01.09.  
Mapa xarxa geodèsica de Viladecans

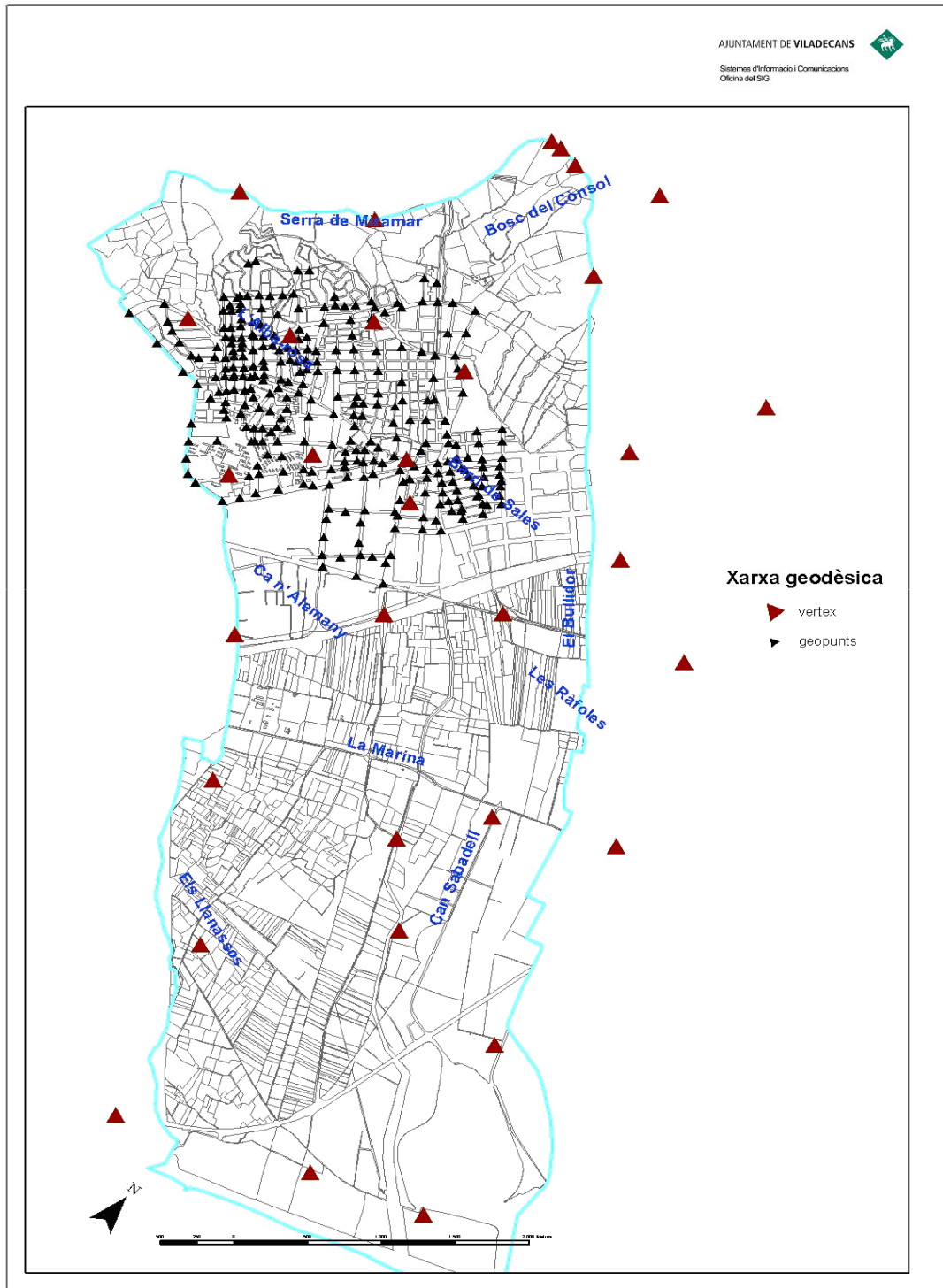

Font: Ajuntament de Viladecans. Oficina del SIG



1.01.01.01.10.  
Mapa usos del sòl de Viladecans. Total

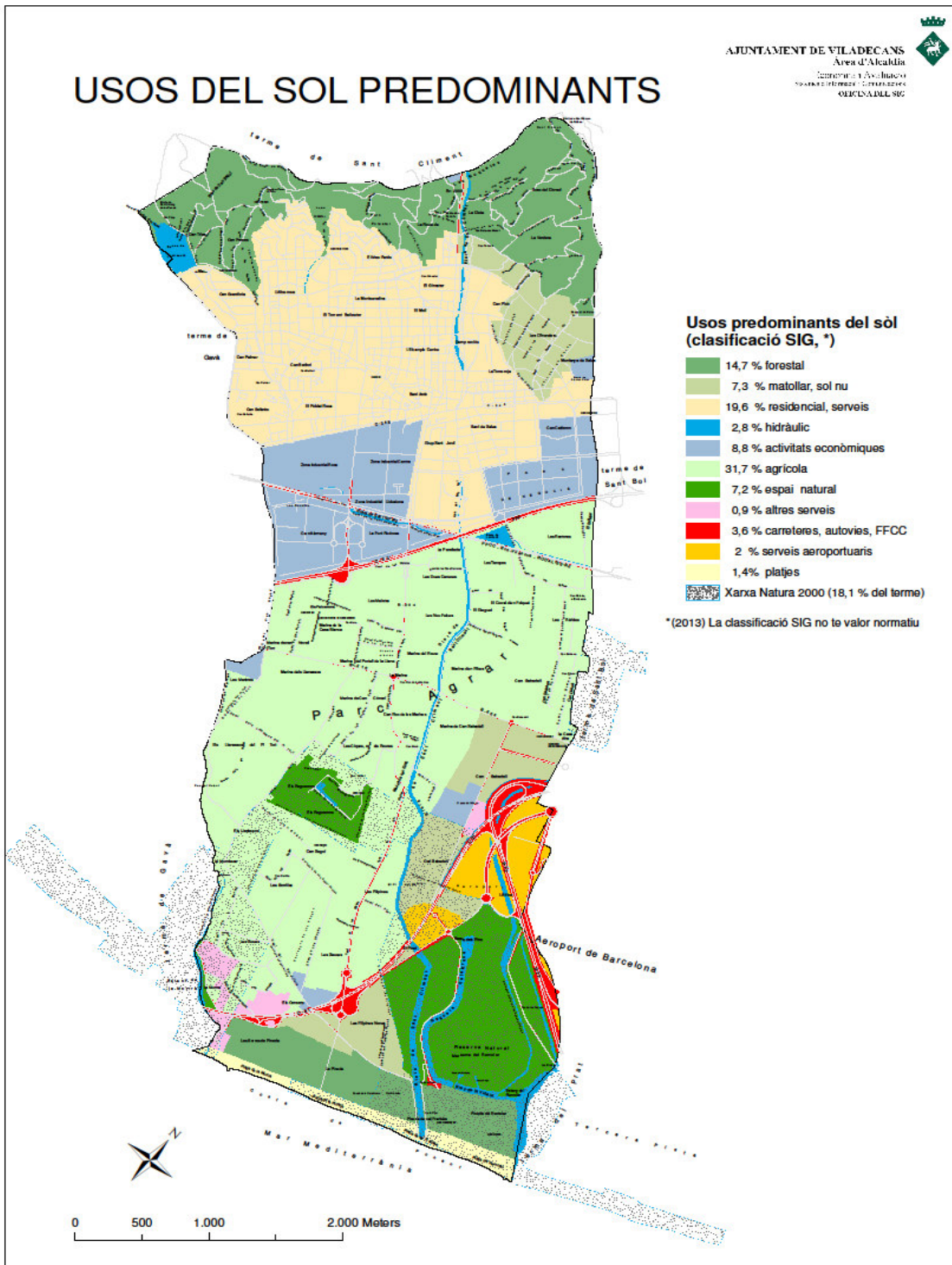

Font: Ajuntament de Viladecans. Oficina del SIG



1.01.01.01.11.

Mapa usos del sòl de Viladecans. Zona Urbana

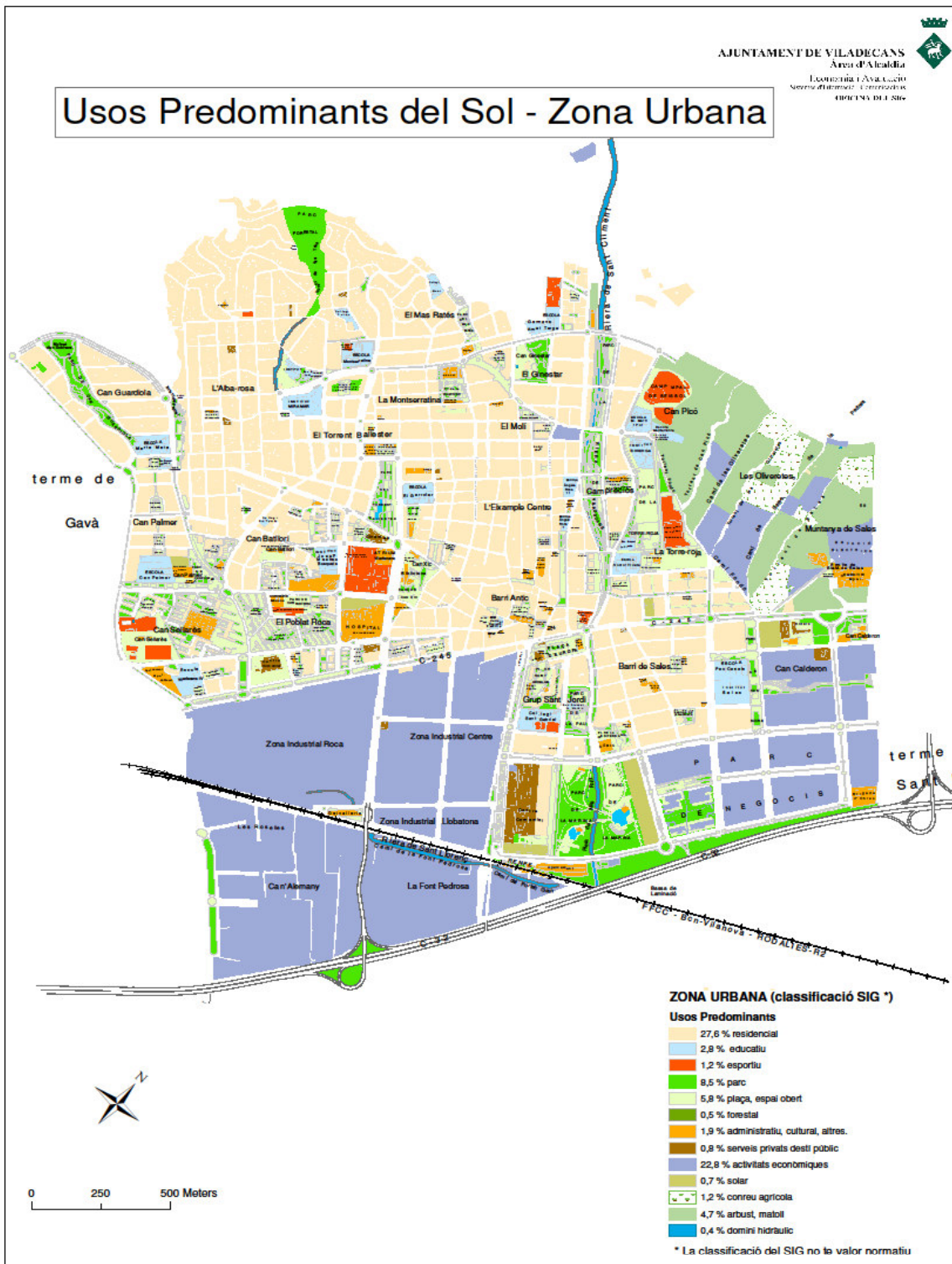

Font: Ajuntament de Viladecans. Oficina del SIG



1.01.01.01.12.  
Mapa longitud de carrers de Viladecans

AJUNTAMENT DE VILADECANS



Àrea d'Alcaldia - Economia i Avaluació  
Sistemes d'Informació i Comunicació  
OFICINA DE SIG

Longitud de Carrers

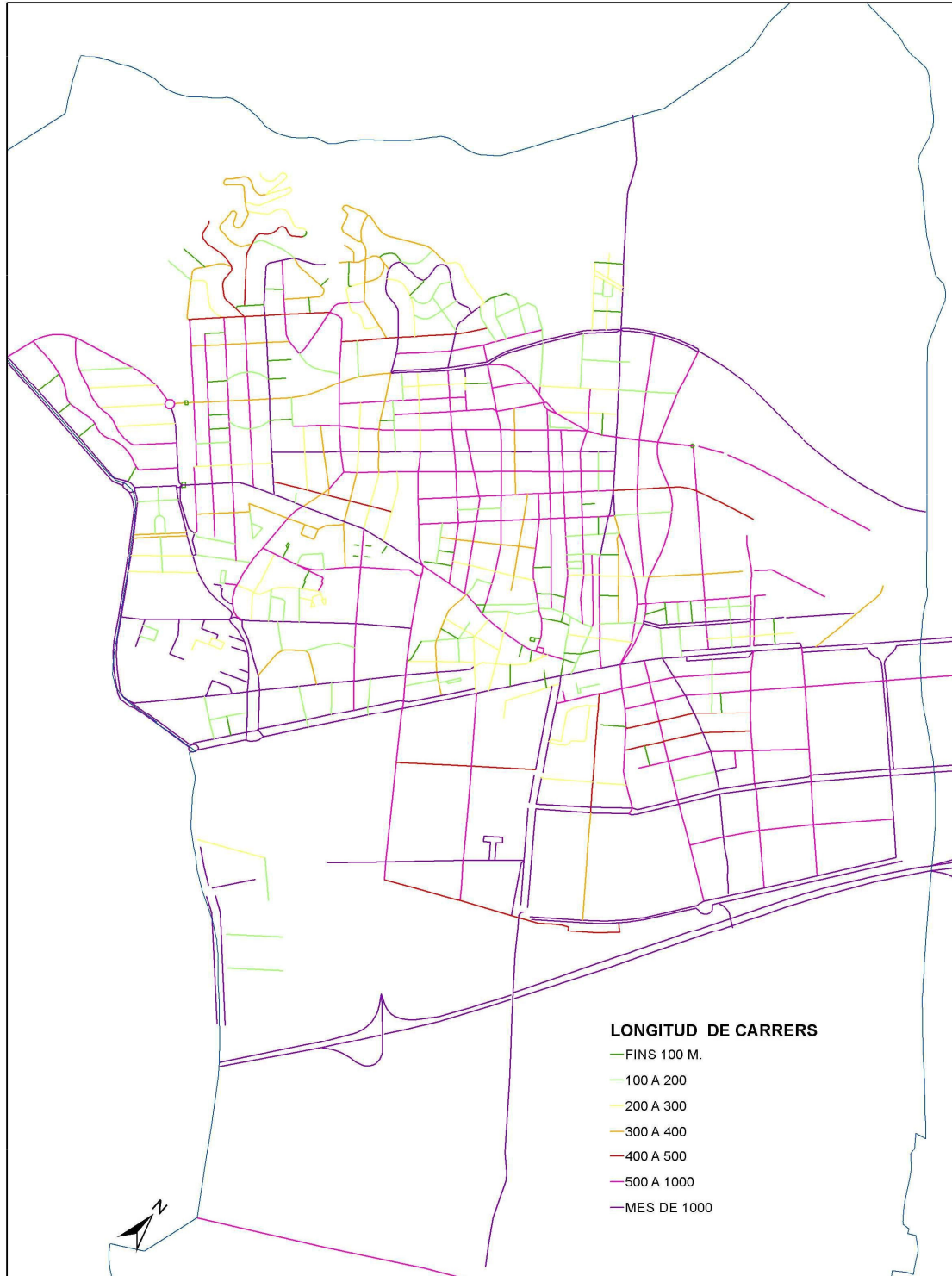

Font: Ajuntament de Viladecans. Oficina del SIG





**1.01.01.02.**

**Indicadors geogràfics. Viladecans**

Superfície municipal km <sup>2</sup>	20,36
Densitat habitants 2014/km <sup>2</sup>	3208

**Coordenades UTM**

**Torre Modolell:** X: 417.972 m  
Y: 4.574.309 m

ETRS 89  
UTM-Fus 31 Altitud: Z: 12,5 m

**Coordenades geogràfiques:**

	Torre Modolell
Longitud E	2,02001
Latitud N	41,31535

**Carrers i vies:** 313 carrers  
**Longitud total de carrers:** 109 kms

**Edificis total:** 5.867 **Ed. d'habitatges:** 5.117

**Habitatges total:** 25.181 **Habitatges ocupats:** 23.452

**Distàncies a les principals ciutats km:**

Barcelona	16,7
Girona	116
Tarragona	81
Lleida	148

**Comunicacions:**

**Carreteres i punts kilomètrics**

Nom	Descripció	kmt-entrada Terme Municipal	Km-sortida - Terme Municipal
<b>C-31 (1)</b>	Autovia El Vendrell - Figueres - (Eix Costaner)	186,26	189,24
<b>C-32</b>	Autovia El Vendrell - Barcelona (Autovia Pau Casals)	50,37	52,86
<b>C-245</b>	Carretera Castelldefels - Esplugues de Llobregat	6,23	8,71
<b>B-204 (2)</b>	Carretera Viladecans - El Prat de Llobregat	0	3,59
<b>B-210 (3)</b>	Carretera Viladecans - Centre d'Emissors	0	0,98
<b>BV-2003 (4)</b>	Carretera Sant Climent de Llobregat - Viladecans	6,33	8,27

**Observacions:**

- 1 La meitat superior és el desviament sobre l'antiga autopista de Castelldefels.
- 2 inici en C-245 / Ctra. De la Vila (centre urbà Viladecans)
- 3 inici en B-204 / Camí de les Filipines
- 4 fin Ctra. en C-245 (centre urbà Viladecans)

**Línia 2. Rodalies RENFE Vilanova-Maçanet**

**Actuacions en projecte:**

Nova línia de metro: **Metro Delta: Cornellà - Castelldefels**

Font: Ajuntament de Viladecans. Dep. de Planificació, Oficina del SIG i Unitat d'Estadística



**1.01.01.03.**

**Superfície Municipal. Barris censals**

<b>Codi</b>	<b>Barris Censals</b>	<b>Superfície Ha.(*)</b>	<b>Km<sup>2</sup></b>
1	Barri Antic	597,01	5,97
2	L'Eixample Centre	30,48	0,31
3	La Montserratina	11,46	0,11
4	El Ginestar	179,49	1,79
5	La Torre-Roja-Campreciós	93,64	0,93
6	Barri de Sales	783,07	7,83
7	Grup Sant Jordi	30,18	0,3
8	Can Sellarés	48,67	0,48
9	El Poblat Roca	17,9	0,18
10	Can Palmer-Can Batllori	39,8	0,4
11	L'Alba-Rosa-Can Guardiola	156,17	1,56
12	El Torrent Ballester	36,11	0,36
13	Mas Ratés	14,34	0,14
<b>Total municipi</b>		<b>2038,32</b>	<b>20,36</b>

Font: Ajuntament de Viladecans.

Oficina del SIG. \* Superfícies cartogràfiques



#### 1.01.01.04. Espai públic municipal i mobiliari urbà

##### 1.01.01.04.01. Superfícies via pública

<b>Tipus superfície</b>	<b>2014</b>
Superfície de calçada (m2)	*
Superfície de voreres (m2)	*
Superfícies zones peatonals	74143

Font: Espai Públic. Ajuntament de Viladecans

\*Dades en procés d'elaboració pel Departament d' Espai Públic

##### 1.01.01.04.02. Parcs, jardins i arbres a Viladecans

<b>Jardineria</b>	<b>2013</b>
Arbrat	18490
Parcs i Jardins (m2.)	601896

Font: Espai Públic. Ajuntament de Viladecans

##### 1.01.01.04.03. Comerços en la via pública

<b>Comerços a la via pública</b>	<b>2013</b>
Quioscs de premsa	12
Terrasses	244

Font: Espai Públic. Ajuntament de Viladecans

##### 1.01.01.04.04. Taulells d'anuncis i marquesines bus

<b>Taulell d'Anuncis</b>	<b>2013</b>
De Benvinguda	12
Columna Expressió Lliure	58
Taulell amb llums LED	2
OPPI	60
Anuncis Municipals OPPI Marquesines	39
Anuncis Municipals Pancartes	4
Anuncis Municipals TAM	24
Anuncis Municipals TRIDENTS	6
<b>Total taulell d'anuncis</b>	<b>199</b>
<b>Marquesines</b>	
Marquesines BUS	39

Font: Espai Públic. Ajuntament de Viladecans

##### 1.01.01.04.05. Mobiliari urbà

<b>Mobiliari urbà</b>	<b>2013</b>
Bancs	1944
Cadires	279
Papereres	1276

Font: Espai Públic. Ajuntament de Viladecans



## 1.01.02. Dades meteorològiques

### 1.01.02.01. Dades meteorològiques. Viladecans 2013

	Màxim	Dia	Mínim	Dia	Mitjana	Suma
Temperatura mitjana (°C)	28,10		4,10		16,21	
Temperatura màxima (°C)	34	28 juliol	9,10	23 febrer	21,24	
Temperatura mínima (°C)	24,20	27 juliol	0,2	23 febrer	11,70	
Humitat Relativa mitjana (%)	94		27		71,94	
Precipitació acumulada (mm)	45		0		1,59	<b>581,6</b>
Dies de precipitació (Mes)	13	Març-oct	4	Juny-jul		
Irradiació Solar Global diària (MJ/m2)	30,80		0,9		16,45	<b>6005</b>
Velocitat vent mesurada a 2 metres	3,40		0,4		1,29	
Estimació velocitat del vent a 10 mts (m/s)	4,77		0,561		1,81	
Direcció vent mesurada a 2 metres (graus)	359		0		152,86	
Ratxa màxima mesurada a 2 metres (m/s)	14,10		3,10		6,95	
Estimació de la ratxa a 10 metres (m/s)	19,77		4,35		9,75	
Direcció ratxa màxima a 2 metres (graus)	359,00		0		202,56	

Font: Elaboració pròpia amb dades del Servei Meteorològic de Catalunya (METEOCAT)

#### 1.01.02.01.01.

#### Gràfica dades meteorològiques. 2013

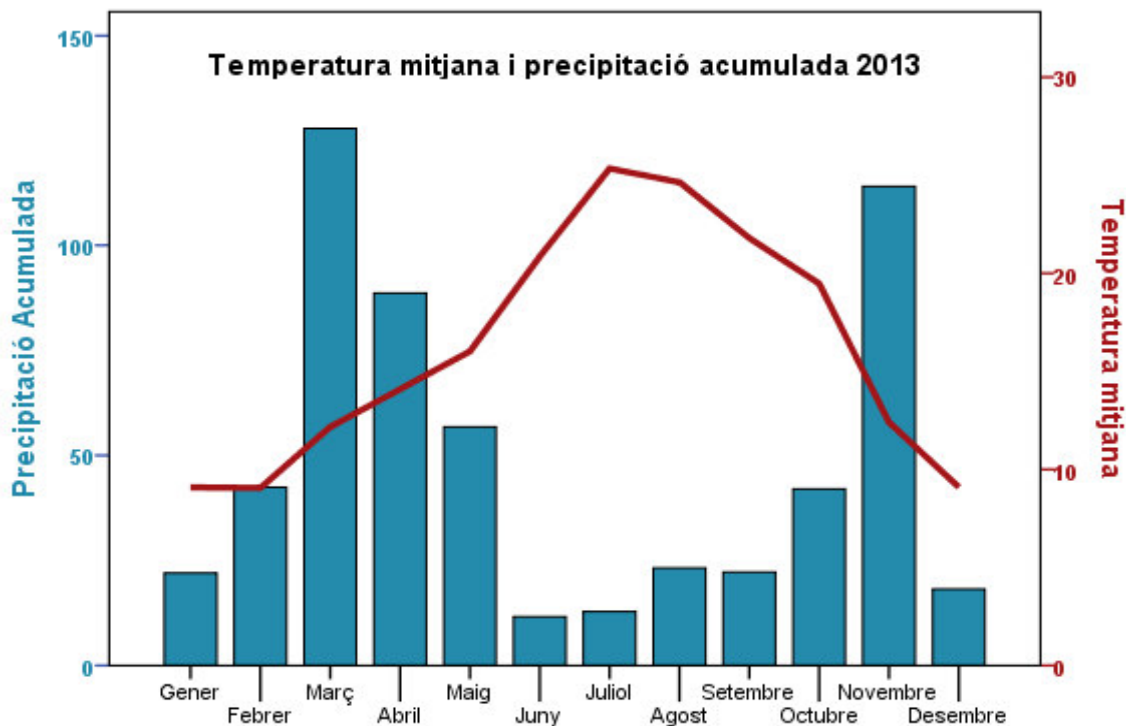

Font: Elaboració pròpia a partir de les dades del Metecat



1.01.02.01.02.  
Gràfica temperatures. 2013

Temperatures màximes i mínimes mensuals 2013

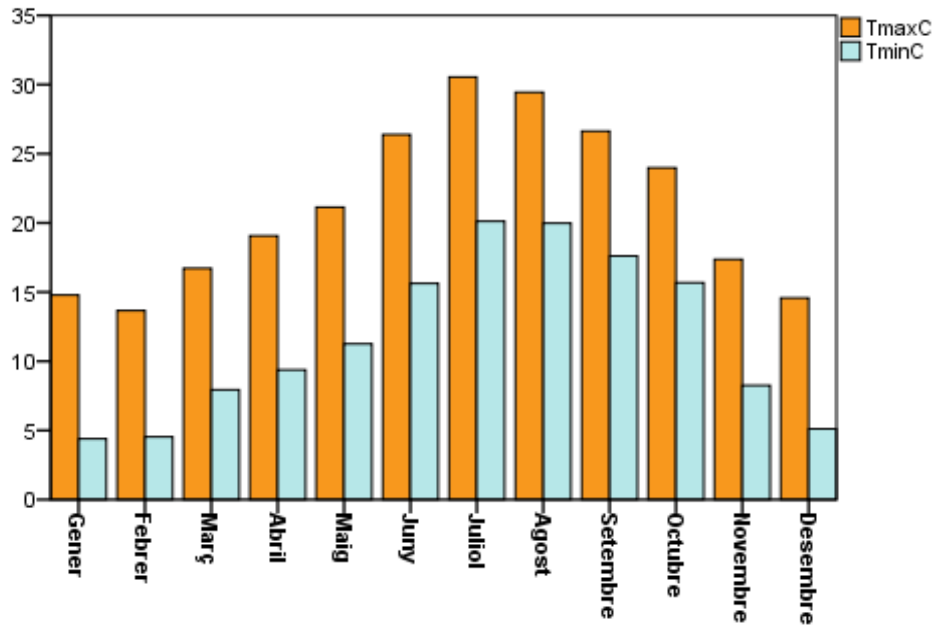

Font: Elaboració pròpia a partir de les dades del Meteocat



### 1.01.03. Mobilitat

#### 1.01.03.01. Transport públic

##### 1.01.03.01.01. Usos del transport públic. Viladecans

2005-2013

Desplaçaments	2005	2006	2007	2008
<b>Autobusos</b>				
VB1	354.837	318.430	247.618	268.785
VB2	257.933	282.441	226.777	209.334
VB3			74.453	128.354
VB4			4.744	7.477
<b>Total Vilabús</b>	<b>612.770</b>	<b>600.871</b>	<b>553.592</b>	<b>613.950</b>
<b>Total</b>	612.770	600.871	553.592	613.950
<b>Mitjana diària viatges</b>	1.679	1.646	1.517	1.682

Desplaçaments	2009	2010	2011	2012	2013
<b>Autobusos</b>					
VB1	269.588	282.448	285.692	244.523	230.572
VB2	211.401	228.659	256.058	344.633	368.023
VB3	141.858	152.333	161.336	35.686	
VB4	9.603	8.675	10.759	13.556	12.285
<b>Total Vilabús</b>	<b>632.450</b>	<b>672.115</b>	<b>713.845</b>	<b>638.398</b>	<b>610.880</b>
L80	648.264	555.476	597.799	571.967	558.586
L81	1.276.646	1.321.820	1.393.802	1.302.821	1.313.593
L82	1.071.174	1.085.790	1.104.692	1.082.572	1.099.519
L85	1.349.317	1.352.763	1.407.715	1.403.230	1.487.872
L86	1.061.721	1.087.120	1.110.177	1.069.311	1.063.834
L87	490.861	483.972	503.772	486.119	468.711
L88	129.378	128.843	132.830	133.481	135.203
GA1	486.232	487.757	527.223	471.527	381.374
L96	2.299.803	2.299.970	2.334.867	2.301.705	2.318.512
L97	1.191.406	1.245.788	1.311.565	1.360.386	1.405.833
L99	146.528	391.090	487.450	495.016	511.711
<b>Total Línies diürnes**</b>	<b>10.151.330</b>	<b>10.440.389</b>	<b>10.911.892</b>	<b>10.678.135</b>	<b>10.744.748</b>
N14	364.269	359.037	407.260	407.248	424.131
N16	299.798	300.779	317.293	359.708	231.671
<b>Total Línies nocturnes**</b>	<b>664.067</b>	<b>659.816</b>	<b>724.553</b>	<b>766.956</b>	<b>655.802</b>
<b>Total</b>	11.447.847	11.772.320	12.350.290	12.083.489	12.011.430
<b>Mitjana diària viatges</b>	31.364	32.253	33.836	33.105	32.908

\*\*Línies d'autobús que tenen parada a Viladecans. Es comptabilitzen el total de passatgers de la línia

Font: Ajuntament de Viladecans. Medi Ambient i Espai Públic



### 1.01.03.01.02. Desplaçaments línies d'autobús 2013

Desplaçaments	Gener	Febrer	Març	Abril	Maig	Juny	Juliol
VB1	19.606	18.442	18.721	20.283	20.388	19.496	21.749
VB2	33.477	31.873	31.391	33.974	35.017	31.044	32.289
VB4- Servei platja							5.674
<b>Total Vilabús</b>	<b>53083</b>	<b>50315</b>	<b>50112</b>	<b>54257</b>	<b>55405</b>	<b>50540</b>	<b>59712</b>
L80	49.328	45.849	44.997	49.633	50.179	44.432	47.751
L81	114.197	104.595	109.819	112.650	117.645	106.083	111.146
L82	96.598	88.437	90.541	96.908	100.535	93.185	95.376
L85	124.798	118.538	124.782	131.119	134.598	125.748	126.463
L86	92.441	85.231	87.325	93.286	96.174	85.941	88.662
L87	41.100	37.918	40.254	40.578	41.654	38.093	40.909
L88	11.759	10.542	10.974	11.411	12.101	10.783	13.138
GA1	27.685	25.123	27.999	29.625	31.438	39.934	54.695
L96	181.740	170.802	178.387	191.355	201.943	207.148	240.469
L97	121.971	120.116	115.812	131.384	131.842	109.534	108.605
L99	39.901	36.360	40.528	41.969	45.665	44.195	49.224
<b>Total diürn**</b>	<b>901.518</b>	<b>843.511</b>	<b>871.418</b>	<b>929.918</b>	<b>963.774</b>	<b>905.076</b>	<b>976.438</b>
N14	30.021	26.933	32.037	31.433	34.412	37.889	44.114
N16	29.023	26.327	31.377	30.971	33.372	39.028	41.573
<b>Total nocturn**</b>	<b>59.044</b>	<b>53.260</b>	<b>63.414</b>	<b>62.404</b>	<b>67.784</b>	<b>76.917</b>	<b>85.687</b>
<b>TOTALS</b>	<b>1.013.645</b>	<b>1.840.912</b>	<b>1.906.474</b>	<b>2.030.754</b>	<b>2.106.142</b>	<b>1.988.149</b>	<b>2.157.987</b>
<b>Mitjana/dia</b>	<b>2.777</b>	<b>5.044</b>	<b>5.223</b>	<b>5.564</b>	<b>5.770</b>	<b>5.447</b>	<b>5.912</b>

Desplaçaments	Agost	Setembre	Octubre	Novembre	Desembre	Total
VB1	13.335	17.308	22.901	20.765	17.578	<b>230.572</b>
VB2	13.388	29.165	37.178	31.785	27.442	<b>368.023</b>
VB4- Servei platja	6.487	124				<b>12.285</b>
<b>Total Vilabús</b>	<b>33.210</b>	<b>46.597</b>	<b>60.079</b>	<b>52.550</b>	<b>45.020</b>	<b>610.880</b>
L80	32.058	42.646	53.919	50.085	47.709	<b>558.586</b>
L81	77.864	105.282	126.020	115.520	112.772	<b>1.313.593</b>
L82	60.266	84.720	104.754	96.494	91.705	<b>1.099.519</b>
L85	87.185	119.531	142.720	130.529	121.861	<b>1.487.872</b>
L86	66.837	84.353	99.714	93.189	90.681	<b>1.063.834</b>
L87	26.423	37.794	44.074	41.254	38.660	<b>468.711</b>
L88	8.811	10.982	12.709	11.508	10.485	<b>135.203</b>
GA1	36.448	29.535	29.322	25.421	24.149	<b>381.374</b>
L96	199.466	185.950	204.649	184.520	172.083	<b>2.318.512</b>
L97	50.738	112.481	154.703	136.805	111.842	<b>1.405.833</b>
L99	42.693	43.446	44.868	40.733	42.129	<b>511.711</b>
<b>Total diürn**</b>	<b>688.789</b>	<b>856.720</b>	<b>1.017.452</b>	<b>926.058</b>	<b>864.076</b>	<b>10.744.748</b>
N14	45.070	39.484	35.082	31.956	35.700	<b>424.131</b>
N16	41.690	38.414	33.028	28.309	29.578	<b>231.671</b>
<b>Total nocturn**</b>	<b>45.070</b>	<b>39.484</b>	<b>35.082</b>	<b>31.956</b>	<b>35.700</b>	<b>655.802</b>
<b>TOTALS</b>	<b>767.069</b>	<b>942.801</b>	<b>1.112.613</b>	<b>1.010.564</b>	<b>944.796</b>	<b>12.011.430</b>
<b>Mitjana/dia</b>	<b>2.102</b>	<b>2.583</b>	<b>3.048</b>	<b>2.769</b>	<b>2.588</b>	<b>32.908</b>

Font: Ajuntament de Viladecans. Espai Públic

\*\*Línies d'autobús que tenen parada a Viladecans. Es comptabilitza el total de passatgers de la línia



### 1.01.03.01.02.01.Gràfica total desplaçaments mensuals en autobús 2013

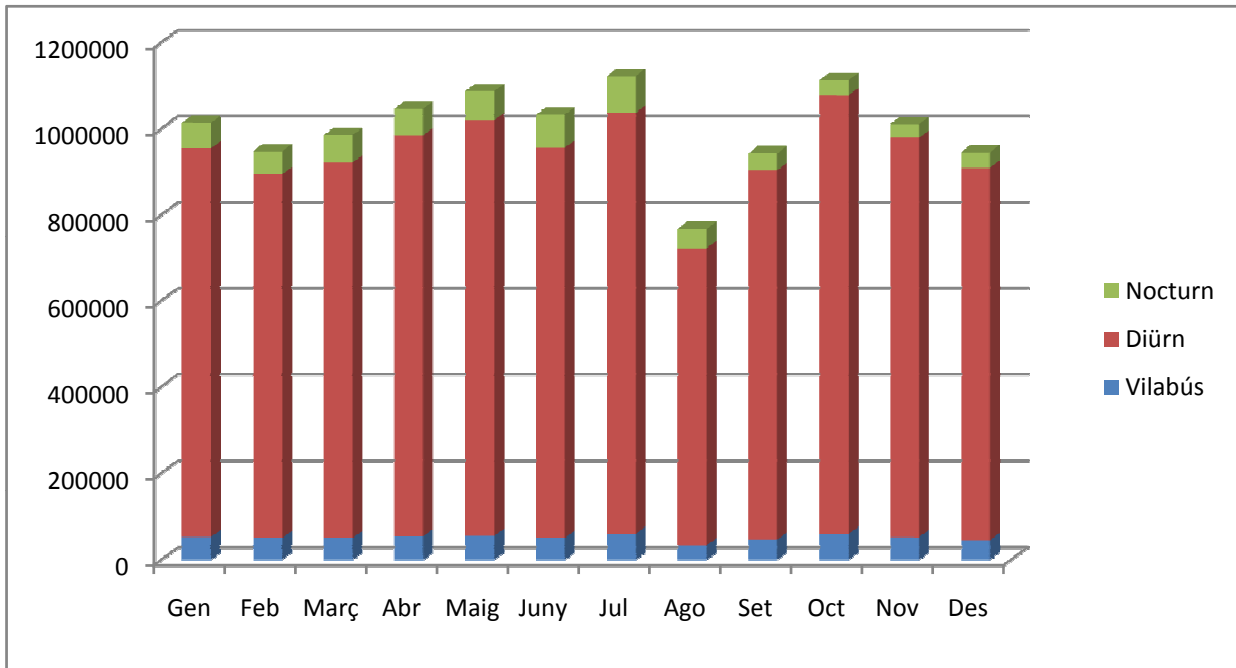

Font: Ajuntament de Viladecans. Espai Públic

### 1.01.03.01.02.02.Gràfica mitjana diària desplaçaments en autobús 2013

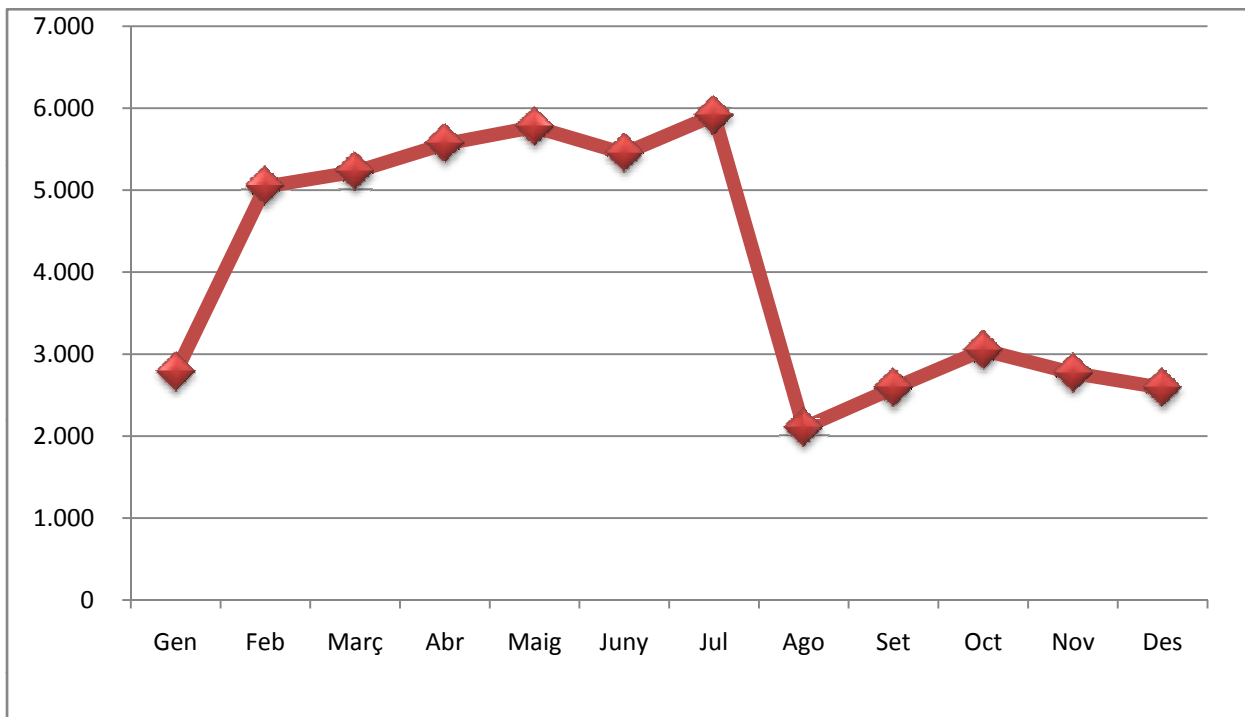

Font: Ajuntament de Viladecans. Espai Públic





### 1.01.03.02. Parc de vehicles

#### 1.01.03.02.01. Vehicles segons tipologia

1998-2013

Any	Turismes	Camions	Ciclomotors	Motocicletes	Autocars/			Total
					bus	Remolcs	Tractors	
1998	20.758	3.011	1.926	1.527	87	368	341	28.222
1999	22.343	3.174	2.192	1.591	87	413	394	30.194
2000	22.402	3.236	2.496	1.614	86	416	414	31.011
2001	23.428	3.329	2.737	1.683	82	410	436	32.102
2002	24.121	3.386	1.873	1.741	82	442	465	32.110
2003	24.623	3.475	2.032	1.715	85	325	523	33.332
2004	24.867	3.563	2.054	1.801	85	292	554	34.045
2005	25.331	3.694	2.084	1.998	91	308	610	35.172
2006	27.274	3.889	2.176	2.475	104	499	329	37.155
2007	27.672	4.034	2.142	2.913	125	487	594	37.993
2008	26.729	4.278	2.082	3.190	159	401	686	37.525
2009	27.032	4.230	2.101	3.509	190	403	674	38.139
2010	27.252	4.135	2.063	3.751	177	451	678	38.507
2011	27.247	3.955	2.019	3.994	175	455	650	38.497
2012	27.386	3.890	1.955	4.146	178	652	460	38.667
2013	27.288	3.759	1.862	4.294	171	438	603	38.415

Font: Ajuntament de Viladecans. Diputació de Barcelona. Impost Vehcles Tracció Mecànica 2013

#### 1.01.03.02.01.01. Gràfica del parc de vehicles. Viladecans. 1998-2013

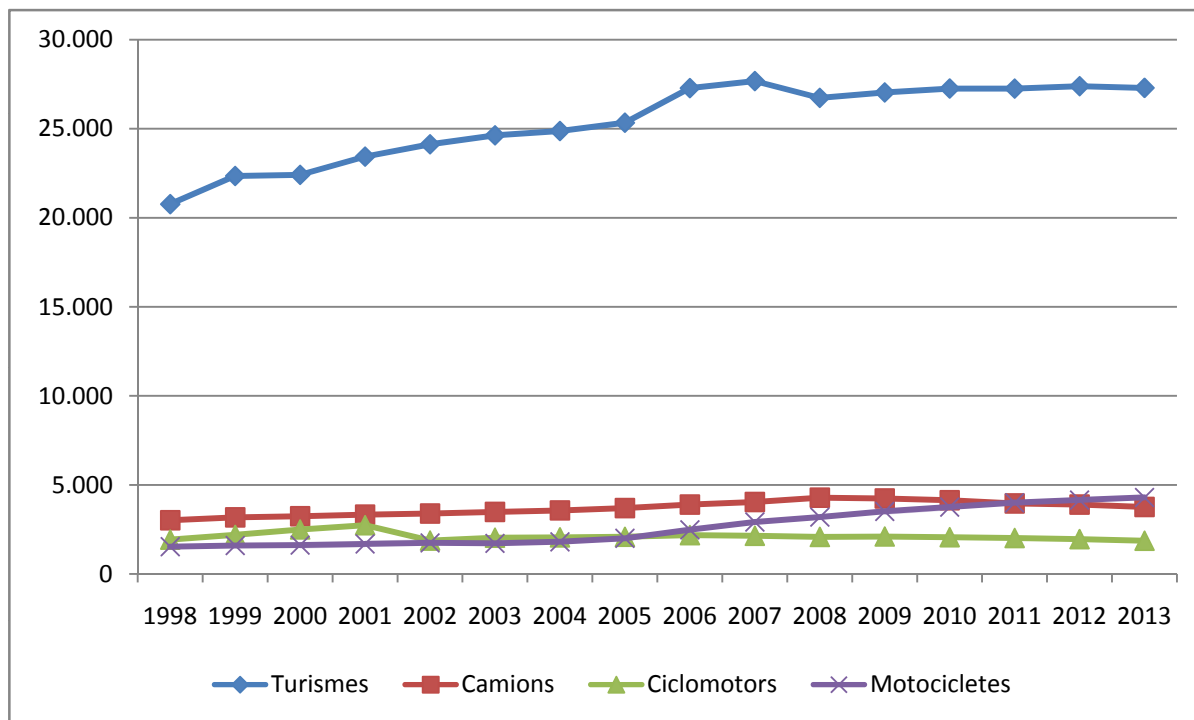

Font: Ajuntament de Viladecans. Diputació de Barcelona. Impost Vehcles Tracció Mecànica 2013



1.01.03.02.02. Mapa Vehicles per Illa. Total Viladecans

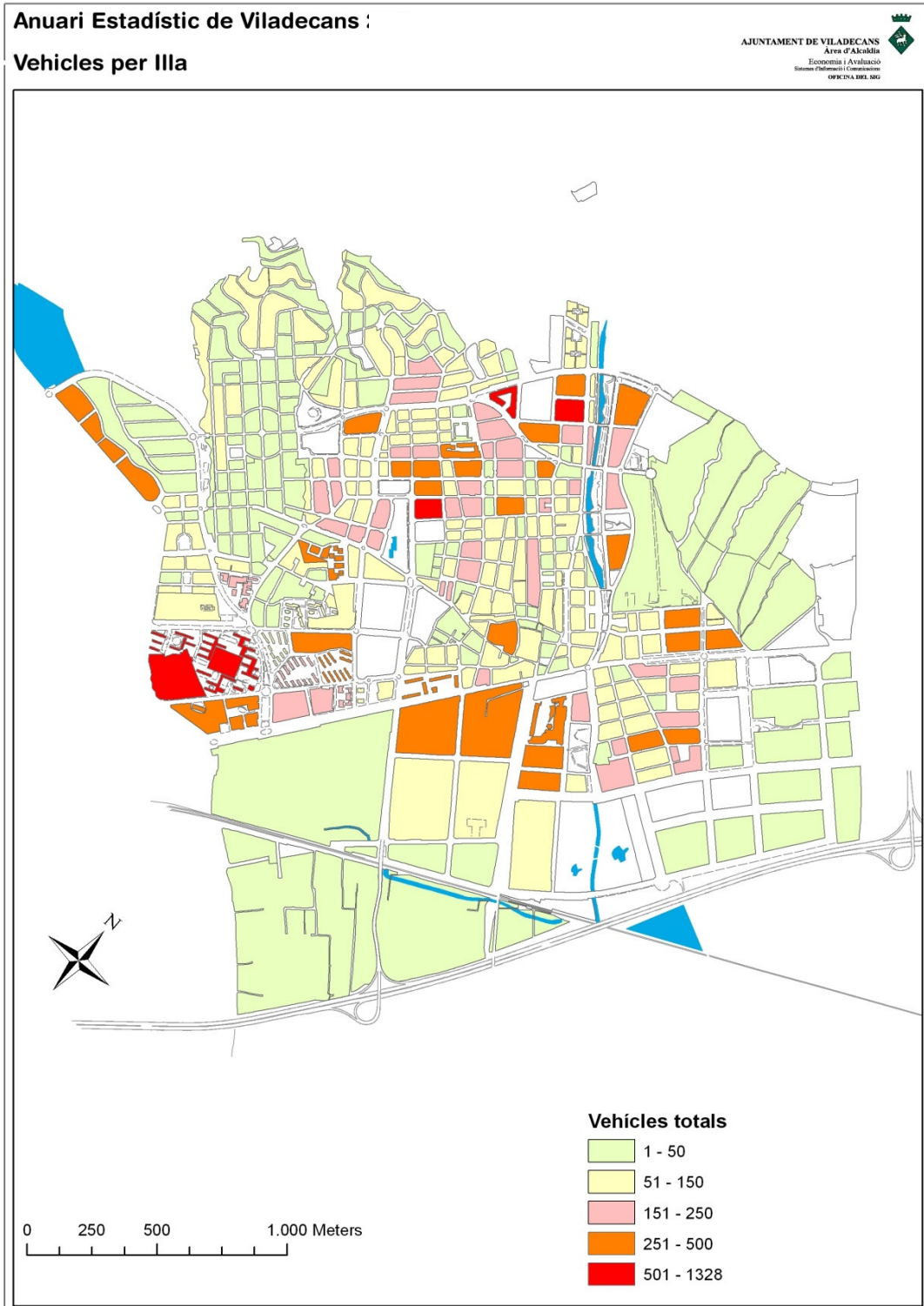

Font: Ajuntament de Viladecans. Oficina del SIG



### 1.01.03.02.03. Índex de Motorització. Viladecans. 1998-2013

Any	Turismes	Camions	Ciclomotors	Motocicletes	Autocars/bus	Remolcs	Tractors	Total
1998	378,52	54,91	35,12	27,84	1,59	6,71	6,22	515
1999	402,03	57,11	39,44	28,63	1,57	7,43	7,09	543
2000	399,24	57,67	44,48	28,76	1,53	7,41	7,38	553
2001	410,07	58,27	47,91	29,46	1,44	7,18	7,63	562
2002	414,36	58,17	32,17	29,91	1,41	7,59	7,99	552
2003	414,93	58,56	34,24	28,90	1,43	5,48	8,81	562
2004	414,22	59,35	34,21	30,00	1,42	4,86	9,23	567
2005	414,97	60,51	34,14	32,73	1,49	5,05	9,99	576
2006	445,89	63,58	35,57	40,46	1,70	8,16	5,38	607
2007	448,36	65,36	34,71	47,20	2,03	7,89	9,62	616
2008	427,17	68,37	33,27	50,98	2,54	6,41	10,96	600
2009	425,77	66,63	33,09	55,27	2,99	6,35	10,62	601
2010	425,30	64,53	32,20	58,54	2,76	7,04	10,58	601
2011	420,89	61,09	31,19	61,70	2,70	7,03	10,04	595
2012	418,04	59,38	29,84	63,29	2,72	9,95	7,02	590
2013	416,97	57,44	28,45	65,61	2,61	6,69	9,21	587

Font: Elaboració pròpia a partir de dades del Impost de Vehícles de Tracció Mecànica

Nota: Els totals estan expresats en tant per mil (‰)

#### 1.01.03.02.03.01 Gràfica Evolució Índex de Motorització. Viladecans. 1998-2013

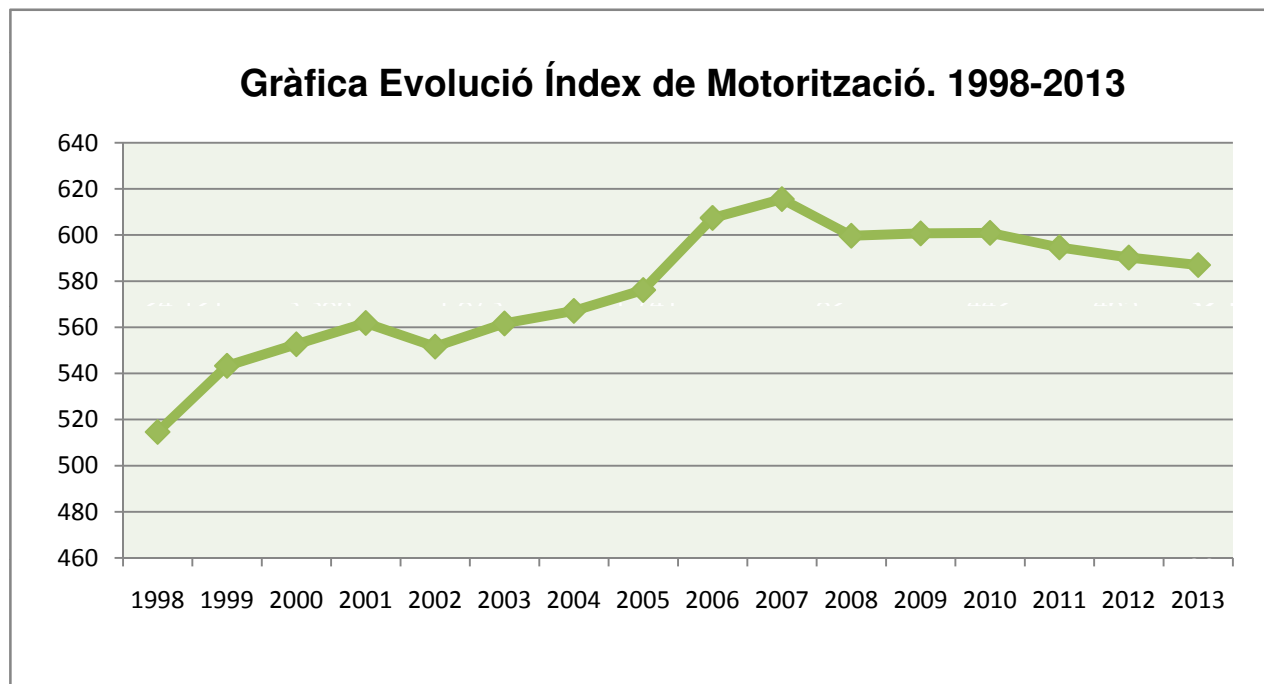

Font: Elaboració pròpia a partir de dades del Impost de Vehícles de Tracció Mecànica



**1.01.03.02.04**  
**Vehicles segons anys d'antiguitat**  
**2009-2014**

Anys d'antiguitat	2009	2010	2011	2012	2013	2014
Més de 15	3.845	3.826	3.830	4.067	4.537	5322
De 11 a 15	5.237	6.272	7.300	8.674	9.692	10297
10 anys	2.468	2.471	2.564	2.164	2.337	2683
9	2.626	2.654	2.234	2.392	2.745	2948
8	2.710	2.320	2.465	2.792	3.049	3132
7	2.374	2.548	2.857	3.125	3.189	2861
6	2.608	2.938	3.170	3.239	2.925	1968
5	2.970	3.262	3.273	2.987	1.995	1635
4	3.284	3.332	2.987	1.985	1.657	1638
3	3.348	3.037	1.993	1.676	1.638	1322
2	3.020	2.034	1.662	1.638	1.286	1058
1	1.960	1.680	1.656	1.259	992	984
Sense concretar	1.651	2.117	2.504	2.669	2.373	2304
<b>Total</b>	<b>38.101</b>	<b>38.491</b>	<b>38.495</b>	<b>38.667</b>	<b>38.415</b>	<b>38152</b>

Font: Ajuntament de Viladecans. Diputació de Barcelona. Impost Vehicles Tracció Mecànica 2014

**1.01.03.02.04.01. Gràfica vehicles segons any d'antiguitat. 2009-2014**

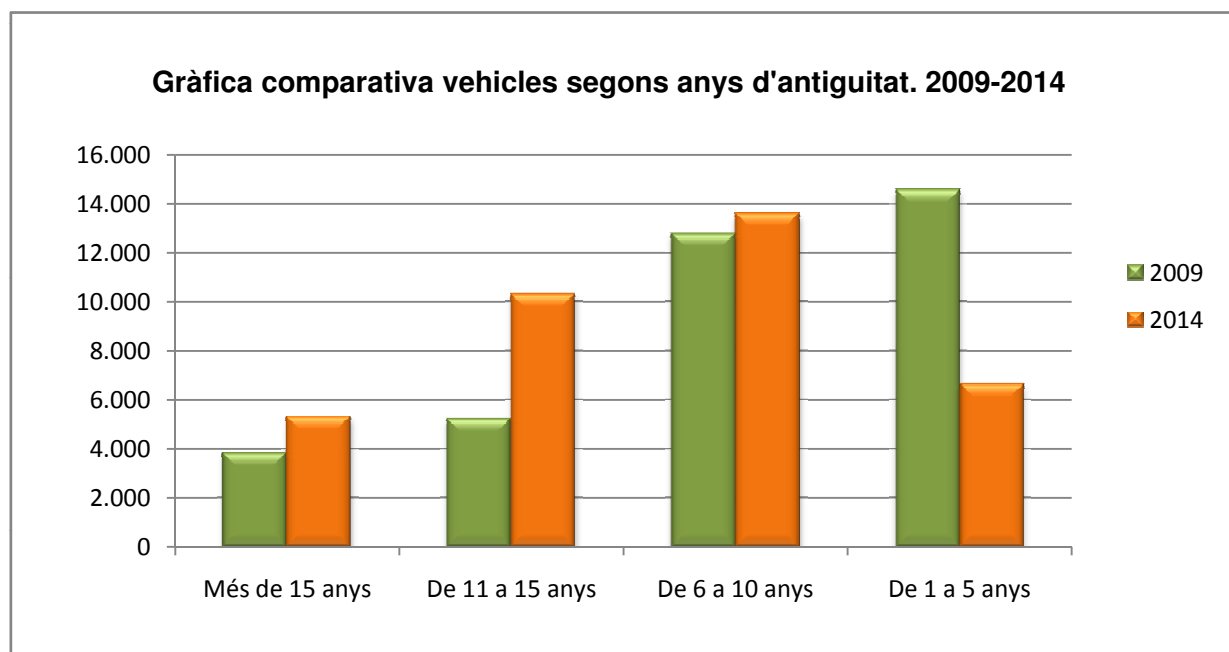

Font: Ajuntament de Viladecans. Diputació de Barcelona. Impost Vehicles Tracció Mecànica 2014



**1.01.03.03. Aparcament públic municipal**  
**1.01.03.03.01. Servei d'aparcament de vehicles**  
**2013**

<b>Aparcament de curta durada</b>	<b>places en oferta</b>
A la via pública	416
Fora de la via pública	111
Total curta durada	527
Aparcament de llarga durada	
A la via pública	69
Fora de la via pública	298
Total llarga durada	367
<b>Total places d'aparcament en oferta</b>	<b>894</b>

Font: Viladecans Qualitat. Serveis de mobilitat



### 1.01.03.03.02. Zona d'aparcament regulada

#### 1.01.03.03.02.01. Gràfica evolució del nombre de tiquets 2007-2013

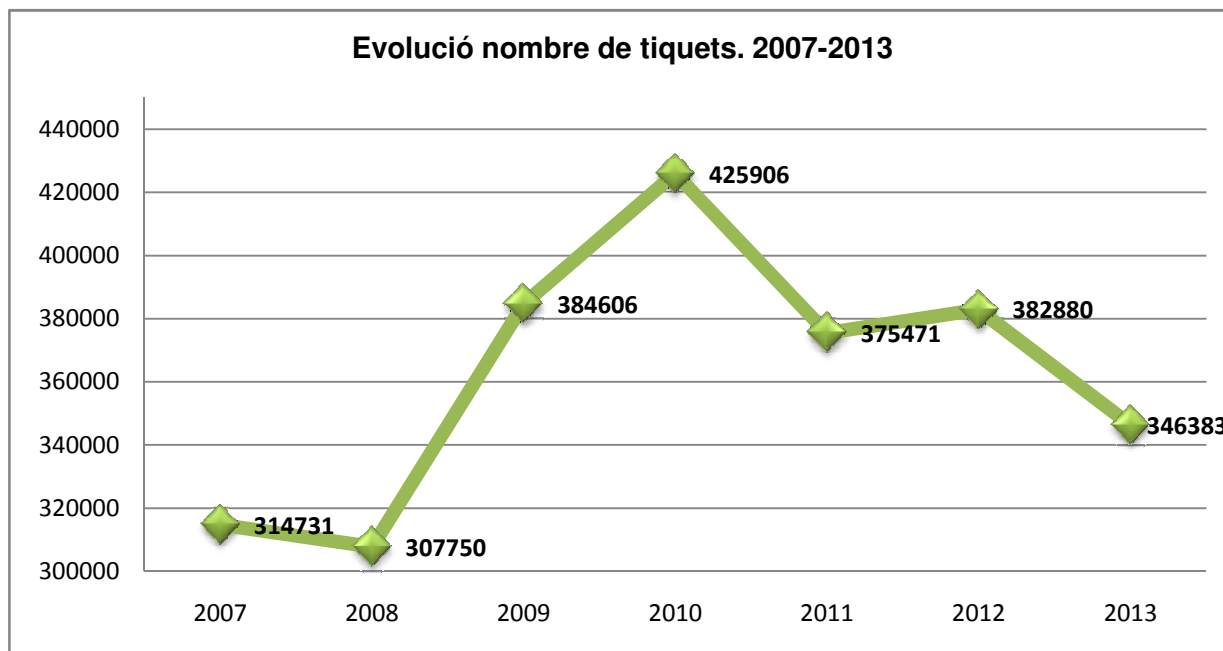

Font: Viladecans Qualitat. Serveis de mobilitat.

#### 1.01.03.03.02.02. Tipus d'usuaris últim any

Usuaris	%
Compleixen la regulació	41,21
Sobrepassen el temps pagat	4,52
Treuen més d'un tiquet	2,01
No treuen tiquet	44,72
Residents de la zona	5,53
Minusvàlids	2,01
<b>Total</b>	<b>100</b>

Font: Viladecans Qualitat. Serveis de mobilitat.

#### 1.01.03.03.02.03. Durada mitjana d'estacionament últim any per tipus d'usuari

Usuaris	Hores
Compleixen la regulació	0,62
Sobrepassen el temps pagat	1,81
Treuen més d'un tiquet	1,94
No treuen tiquet	0,49
Residents de la zona	0,57
Minusvàlids	0,56
<b>Mitjana d'estacionament</b>	<b>1</b>

Font: Viladecans Qualitat. Serveis de mobilitat.



**1.01.03.03.03. Servei de grua municipal  
2008-2013**

<b>Mes/any</b>	<b>2008</b>	<b>2009</b>	<b>2010</b>	<b>2011</b>	<b>2012</b>	<b>2013</b>
Gener	239	239	196	210	220	146
Febrer	193	226	211	182	154	138
Març	159	223	156	227	147	130
Abril	172	182	145	141	103	106
Maig	214	199	148	186	153	123
Juny	177	223	185	137	114	126
Juliol	198	201	155	141	114	137
Agost	121	120	132	134	98	70
Setembre	205	262	201	152	125	125
Octubre	160	180	194	116	126	126
Novembre	186	192	221	139	104	104
Desembre	185	192	188	152	155	155
<b>Total</b>	<b>2209</b>	<b>2439</b>	<b>2132</b>	<b>1917</b>	<b>1613</b>	<b>1486</b>

Font: Viladecans Qualitat. Serveis de Mobilitat



1.01.03.03.04. Servei de dipòsit municipal. Final de vida útil dels vehicles  
2013

<b>Nombre de vehicles i dies d'estada</b>	<b><i>Abandonats al carrer</i></b>	<b><i>Renúncia voluntària</i></b>	<b>Total</b>
<b>Vehicles</b>			
Vehicles que ingressen per FVU	48	73	121
Vehicles que surten per FVU	82	86	168
Vehicles pendents de finalitzar tràmits	68	-	68
<b>Total vehicles</b>	<b>198</b>	<b>159</b>	<b>357</b>
<b>Dies</b>			
Mitjana dies estada vehicles que surten FVU	160	25	99
Mínim dies	48	10	10
Màxim dies	3.148	238	3.148

Font: Viladecans Qualitat. Serveis de mobilitat





#### 1.01.03.04. Accidents de trànsit

	<b>2011</b>	<b>2012</b>
Urbà	72	52
Interurbà	27	28
<b>Total</b>	<b>99</b>	<b>80</b>

Font: OC-BL, a partir de les dades del Servei Català de Trànsit



#### 1.01.04. Habitatges

##### 1.01.04.01. Habitatges a Viladecans

##### 1.01.04.01.01. Habitatges per districtes i seccions estadístiques 2013

<b>Districte</b>	<b>Secció</b>	<b>Habitatges</b>
1	1	511
	2	955
	3	928
	4	670
	5	300
	6	639
	7	467
	8	470
	9	466
	10	528
	11	588
	12	349
	13	422
	14	781
	15	289
	16	577
<b>Total Districte 1</b>		<b>8940</b>
2	1	546
	2	506
	3	695
	4	398
	5	344
	6	531
	7	538
	8	469
	9	560
	10	591
	11	367
	12	540
	13	556
	14	377
	15	694
	16	595
	17	620
	18	327
	19	302
	20	583
	21	427
	22	595
	23	371
	24	310
	25	670
	26	498
	27	346
	28	448
	29	753
<b>Total Districte 2</b>		<b>14.557</b>
<b>Total Viladecans</b>		<b>23.497</b>

Font: Padró Municipal d'Habitants. Dades provisionals, 31/12/2013



1.01.04.01.02  
**Habitatges per barris municipals**  
2013

<b>Codi</b>	<b>Barri</b>	<b>Habitatges</b>
1	Barri Antic	1406
2	L'Eixample Centre	4532
3	La Montserratina	2056
4	El Ginestar	2451
5	La Torre-Roja-Camprociós	2287
6	Barri de Sales	2247
7	Grup Sant Jordi	1247
8	Can Sellarés	1135
9	El Poblat Roca	923
10	Can Palmer-Can Batllori	1278
11	L'Alba-Rosa-Can Guardiola	1468
12	El Torrent Ballester	1688
13	Mas Ratés	779
	<b>Total</b>	<b>23.497</b>

Font: Padró Municipal d'Habitants, dades provisionals 31/12/2013



**1.01.04.01.03**

**Habitatges per Districtes de Participació Ciutadana  
2013**

<b>Districtes Participació Ciutadana</b>		
1	Barri Antic	1.406
5	La Torre-Roja-Campreciós	2.287
6	Barri de Sales	2.247
7	Grup Sant Jordi	1.247
<b>Total DPC 1</b>		<b>7.187</b>
2	L'Eixample Centre	4.532
3	La Montserratina	2.056
4	El Ginestar	2.451
13	Mas Ratés	779
<b>Total DPC 2</b>		<b>9.818</b>
8	Can Sellarés	1.135
9	El Poblat Roca	923
10	Can Palmer-Can Batllori	1.278
11	L'Alba-Rosa-Can Guardiola	1.468
12	El Torrent Ballester	1.688
<b>Total DPC 3</b>		<b>6.492</b>
<b>Total Municipal</b>		<b>23.497</b>

Font: Padró Municipal d'Habitants, dades provisionals 31/12/2013



1.01.04.01.04

Evolució d'habitatges per Barris i Districtes de participació ciutadana

DPC	Barris	Habitatges						
		2000	2001	2002	2003	2004	2005	2006
1	1 Barri Antic	1.252	1.267	1.298	1.325	1.323	1.369	1.367
	5 La Torre-Roja-Campreciós	1.709	1.847	1.994	2.076	2.076	2.213	2.246
	6 Barri de Sales	1.365	1.337	1.361	1.377	1.375	1.536	1.745
	7 Grup Sant Jordi	513	683	806	901	901	974	989
<b>Total Districte 1</b>		<b>4.839</b>	<b>5.134</b>	<b>5.459</b>	<b>5.679</b>	<b>5.675</b>	<b>6.092</b>	<b>6.347</b>
2	2 L'Eixample Centre	4.162	4.155	4.172	4.204	4.203	4.336	4.413
	3 La Montserratina	1.863	1.856	1.838	1.872	1.872	1.956	2.010
	4 El Ginestar	1727	1732	1.760	1.994	1.994	2.310	2.335
	13 Mas Ratés	664	671	675	679	678	726	743
<b>Total Districte 2</b>		<b>8.416</b>	<b>8.414</b>	<b>8.445</b>	<b>8.749</b>	<b>8.747</b>	<b>9.328</b>	<b>9.501</b>
3	8 Can Sellarés	927	1.002	1.053	1.080	1.080	1.114	1.128
	9 El Poblat Roca	778	786	842	860	860	875	896
	10 Can Palmer-Can Batllori	1215	1226	1.227	1.237	1.237	1.245	1.250
	11 L'Alba-Rosa-Can Guardiola	772	889	998	1.117	1.116	1.345	1.390
12 El Torrent Ballester	1292	1414	1.462	1.511	1.510	1.622	1.630	
<b>Total Districte 3</b>		<b>4.984</b>	<b>5.317</b>	<b>5.582</b>	<b>5.805</b>	<b>5.803</b>	<b>6.201</b>	<b>6.294</b>
<b>Total Viladecans</b>		<b>18.239</b>	<b>18.865</b>	<b>19.486</b>	<b>20.233</b>	<b>20.225</b>	<b>21.621</b>	<b>22.142</b>

DPC	Barris	Habitatges						
		2007	2008	2009	2010	2011	2012	2013
1	1 Barri Antic	1.386	1.391	1.397	1.409	1.413	1.406	1.406
	5 La Torre-Roja-Campreciós	2.250	2.266	2.266	2.276	2.294	2.280	2.287
	6 Barri de Sales	1.839	1.997	2.069	2.159	2.219	2.232	2.247
	7 Grup Sant Jordi	993	1.000	1.004	1.216	1.227	1.249	1.247
<b>Total Districte 1</b>		<b>6.468</b>	<b>6.654</b>	<b>6.736</b>	<b>7.060</b>	<b>7.153</b>	<b>7.167</b>	<b>7.187</b>
2	2 L'Eixample Centre	4.425	4.463	4.500	4.568	4.562	4.533	4.532
	3 La Montserratina	2.022	2.048	2.038	2.081	2.072	2.043	2.056
	4 El Ginestar	2.360	2.370	2.375	2.423	2.433	2.442	2.451
	13 Mas Ratés	761	762	765	780	788	788	779
<b>Total Districte 2</b>		<b>9.568</b>	<b>9.643</b>	<b>9.678</b>	<b>9.852</b>	<b>9.855</b>	<b>9.806</b>	<b>9.818</b>
3	8 Can Sellarés	1.129	1.138	1.141	1.140	1.141	1.136	1.135
	9 El Poblat Roca	903	907	908	906	912	913	923
	10 Can Palmer-Can Batllori	1.264	1.256	1.258	1.263	1.267	1.271	1.278
	11 L'Alba-Rosa-Can Guardiola	1.401	1.426	1.429	1.454	1.473	1.472	1.468
12 El Torrent Ballester	1.632	1.648	1.658	1.678	1.690	1.687	1.688	
<b>Total Districte 3</b>		<b>6.329</b>	<b>6.375</b>	<b>6.394</b>	<b>6.441</b>	<b>6.483</b>	<b>6.479</b>	<b>6.492</b>
<b>Total Viladecans</b>		<b>22.365</b>	<b>22.672</b>	<b>22.808</b>	<b>23.353</b>	<b>23.491</b>	<b>23.452</b>	<b>23.497</b>

DPC: Districte de Participació Ciutadana

Font: Padró Municipal d'Habitants. Dades Provisionals, 31/12/2013



**1.01.04.01.05**  
**Evolució habitatges segons superfície**  
**2003-2013**

Any	Menors de 50 m <sup>2</sup>	De 50 a 80 m <sup>2</sup>	De 81 a 120 m <sup>2</sup>	De 120-150 m <sup>2</sup>	Més 150 m <sup>2</sup>	Totals
2003	1.534	8.111	8.099	2.235	2.235	22.098
2004	2.268	7.772	8.028	2.341	2.265	22.674
2005	1.512	8.147	8.833	2.636	2.443	23.571
2006*	268	5.572	10.439	3.523	3.564	23.366
2007	267	5.598	10.663	3.628	3.605	23.761
2008	311	5.594	10.784	3.655	3.581	23.925
2009	268	5.651	11.042	3.767	3.609	24.337
2010	268	6.152	10.879	3.991	3.676	24.966
2011	268	6.161	11.108	3.882	3.624	25.043
2012	268	6.161	11.108	3.882	3.624	25.043
2013	273	6.187	10.957	4.089	3.622	25.128

Font: Ajuntament de Viladecans. Àrea d'Economia i Gestió Interna. Gestió Tributària. Padrons fiscals (provisional)

\* Dades Revisió Cadastral

**1.01.04.01.05.01. Gràfica habitatges segons superfície.2013.**

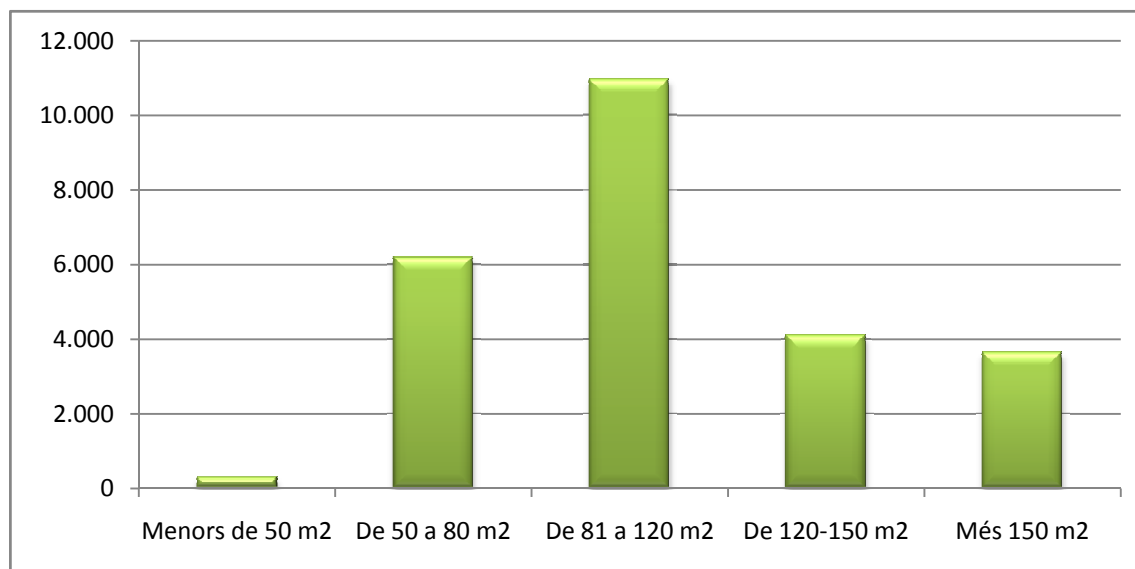

Font: Ajuntament de Viladecans. Àrea d'Economia i Gestió Interna. Gestió Tributària. Padrons fiscals (provisional)



**1.01.04.01.06**  
**Edificis i habitatges ocupats i buits**  
**2010 - 2012**

<b>Edificis i habitatges segons accés</b>	<b>2010</b>	<b>2011</b>	<b>2012</b>
Edificis d'habitatges	5.198	5.133	5006*
Altres edificis (industrials, etc)	408	503	861
<b>Total edificis accessibles</b>	<b>5.606</b>	<b>5636</b>	<b>5867**</b>
Solars	211	387	455
<b>Total edificis per accés</b>	<b>5.817</b>	<b>6.023</b>	<b>455</b>
Habitatges ocupats	23.036	23.005	23.452
Habitatges buits	1.684	1.961	1.630
<b>Total Habitatges</b>	<b>24.720</b>	<b>24.966</b>	<b>25.082</b>

Font: Ajuntament de Viladecans. Àrea d'Economia i Gestió Interna

Elaboració SIG amb dades IBI i PMH a l'1 de gener de l'any anterior. (provisionals)

Solars agrupació segons parcela urbanas sin construir

\*inclouen 82 no identificats

\*inclouen 202 no identificats o disseminats



### 1.01.04.02. Habitatges construïts

#### 1.01.04.02.01. Evolució habitatges construïts de nova planta

1995 - 2013

Any	Iniciats	Acabats		
		Qualificacions definitives protecció oficial de promoció priv. D.G.A.H	Cèlules habilitat dels habitatges D.G.A.H	Certificats fin. D'obra col·legi aparelladors
1995	688	0	377	340
1996	505	1	642	506
1997	572	136	329	472
1998	1496	0	429	556
1999	727	0	366	372
2000	1041	72	1020	1212
2001	573	40	680	764
2002	329	0	661	529
2003	472	0	461	397
2004	470	181	367	551
2005	492	0	272	267
2006	484	50	315	305
2007	144	0	314	352
2008	94	0	358	374
2009	18	0	353	345
2010	2	0	80	32
2011	52	0	30	11
2012	99	0	39	25
<b>2013</b>	<b>41</b>	<b>0</b>	<b>10</b>	<b>6</b>

Font: Fins l'any 2009, Departament de Medi Ambient i Habitatge

Font: Departament de Territori i Sostenibilitat. Secretaria d'Habitatge i Millora Urbana. Generalitat de Catalunya

#### 1.01.04.02.01.01. Gràfica evolució habitatges iniciats i acabats. 1995-2013

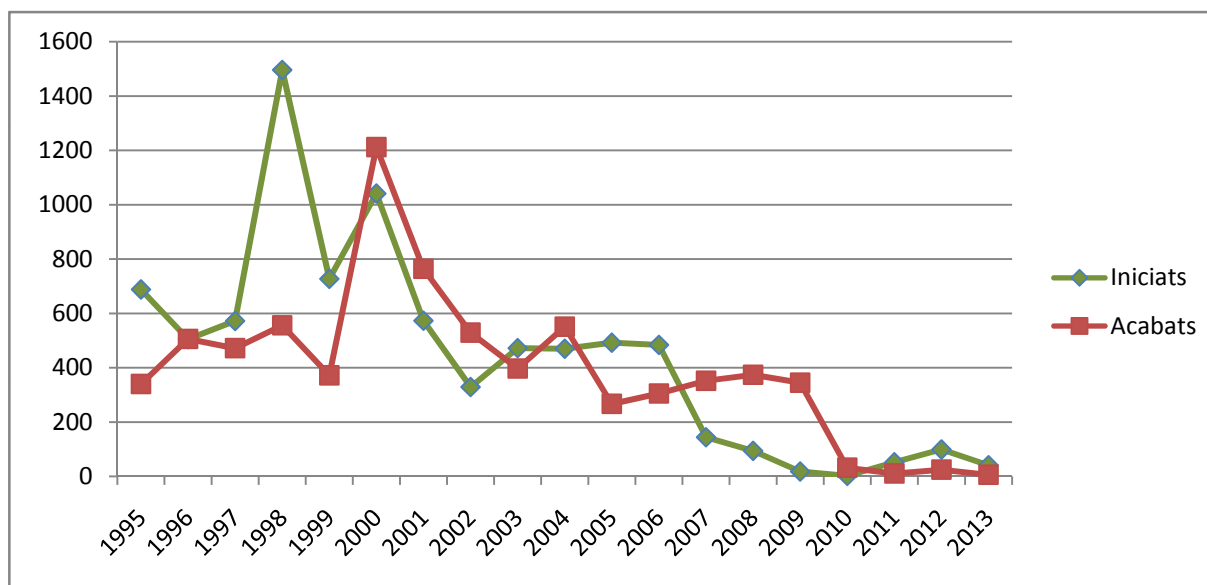

Font: Departament de Territori i Sostenibilitat. Secretaria d'Habitatge i Millora Urbana





**1.01.04.03 Preu de l'habitatge de compra i de lloguer**  
**1.01.04.03.01 Evolució preu de l'habitatge des de 1993**

<b>Any</b>	<b>(*) Valor mitjà euros / m<sup>2</sup></b>
1993	631
1994	661
1995	721
1996	751
1997	787
1998	846
1999	932
2000	1.071
2001	1.131
2002	1.344
2003	1.614
2004	2.176
2005	2.513
2006	2.875
2007	3.064
2008	2.827
2009	2.730
2010	2.635
2011	2.517
2012	2.336
<b>2013</b>	<b>2.182</b>

Font: Sociedad de Tasación, SA

**1.01.04.03.01.01**  
**Gràfica evolució preu de l'habitatge. 1993-2013**

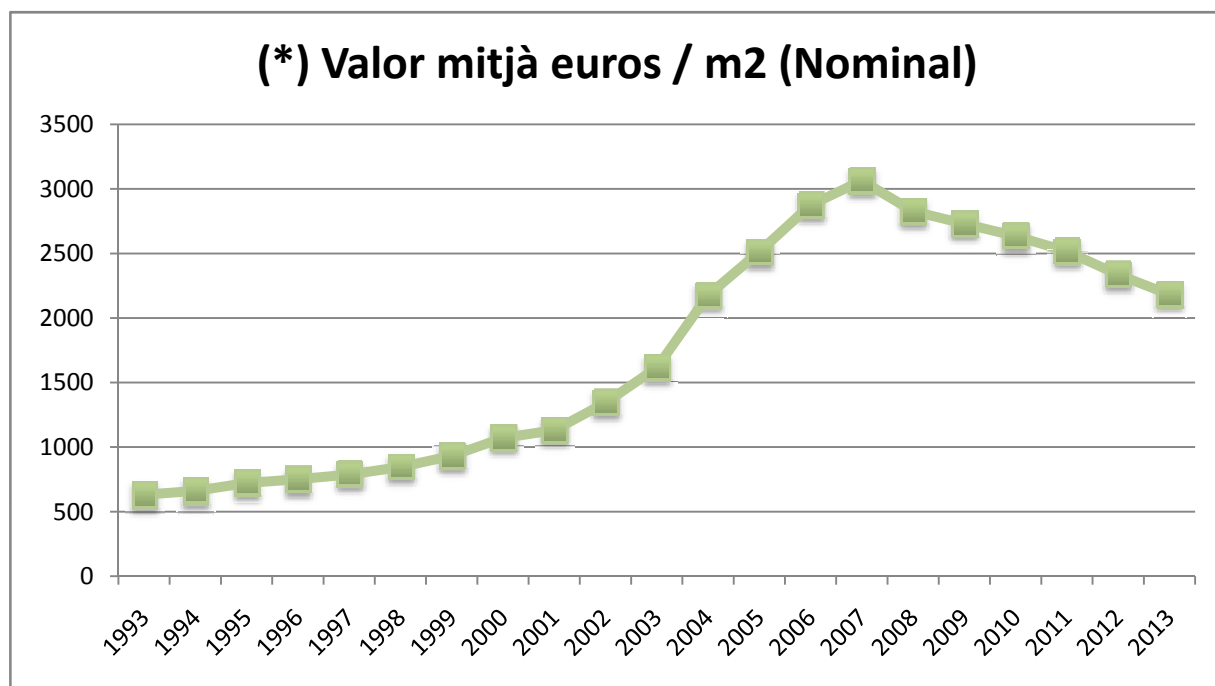

Font: Elaboració pròpia segons taula de Sociedad de Tasación, SA



### 1.01.04.03.02

## Evolució anual del mercat de lloguer a Viladecans

2005-2012

Any	Mitjana anual (Euros/mes)
2005	543,31
2006	641,53
2007	678,64
2008	721,92
2009	724,09
2010	662,22
2011	645,36
2012	629,29
2013	606,42

Font: Secretaria d'Habitatge i Millora Urbana, a partir de les fiances de lloguer dipositades a l'INCASÒL.

### 1.01.04.03.02.01. Gràfica evolució anual del mercat de lloguer a Viladecans.

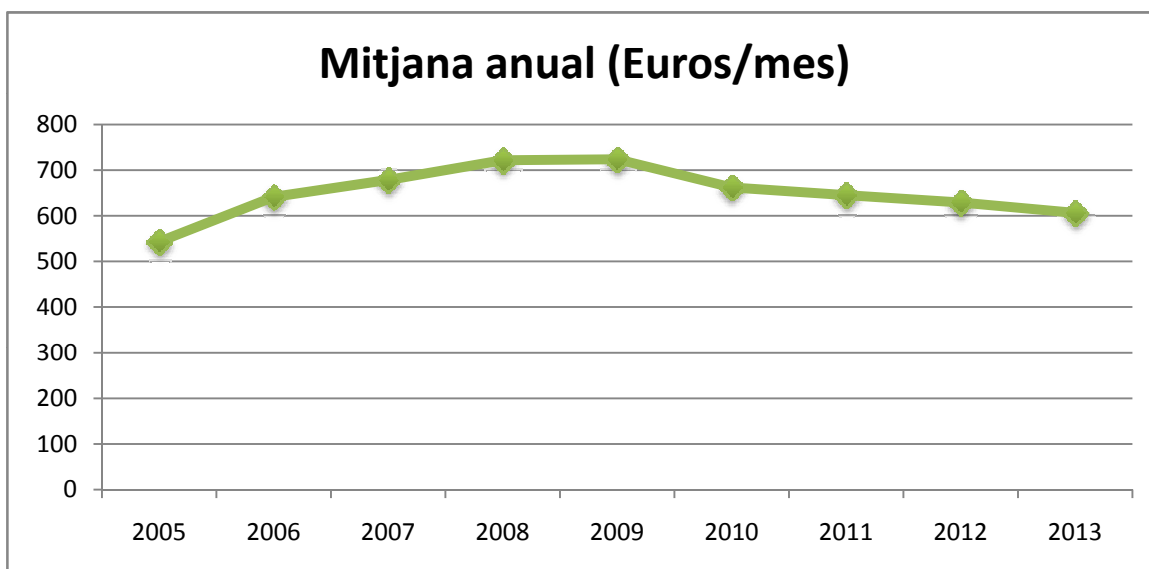

Font: Secretaria d'Habitatge i Millora Urbana, a partir de les fiances de lloguer dipositades a l'INCASÒL.



#### 1.01.04.04. Indicadors habitatge

##### 1.01.04.04.01. Indicadors urbanisme i habitatge

##### Viladecans 2013

<b>Indicadors</b>	<b>2013</b>
Densitat neta dels habitatges (Habitatges/sup.residencial Ha)	61,53
Habitatges buits/total %	6,95
Mitjana d'ocupació dels habitatges ocupats %	2,8
Llars unipersonals %	17,49
Preu mitjà de compra m <sup>2</sup>	2182
Preu mitjà de lloguer mensual	606,42

Font: Elaboració pròpia a partir de les dades del Padró Municipal, Oficina del SIG, l'INCASOL, i la Sociedad Española de Tasación



### 1.01.04.05. Característiques dels habitatges segons Cens 2011

#### 1.01.04.05.01. Edificis destinats principalment a habitatge segons any de construcció

Antiguitat	Cens 2001	%	Cens 2011	%
Abans de 1900	149	3,04%	161	3,14%
De 1900 a 1920	84	1,71%	62	1,21%
De 1921 a 1940	165	3,37%	137	2,67%
De 1941 a 1950	174	3,55%	137	2,67%
De 1951 a 1960	440	8,98%	436	8,49%
De 1961 a 1970	968	19,76%	954	18,58%
De 1971 a 1980	1.057	21,58%	1.040	20,25%
De 1981 a 1990	621	12,68%	559	10,89%
De 1991 a 2001	1.241	25,33%	1.153	22,45%
De 2002 a 2011			496	9,66%
<b>Total edificis habitatges familiars</b>	<b>4.899</b>	<b>100%</b>	<b>5.135</b>	<b>100%</b>

Font: INE



### 1.01.04.05.02. Edificis destinats principalment a habitatge segons estat de conservació

Conservació	Cens 2001	%	Cens 2011	%
Ruïnós	43	16,04%	8	4,19%
En mal estat	131	48,88%	36	18,85%
Deficient	268	100,00%	191	100,00%
En bon estat	4.457	1663,06%	4.900	2565,45%
<b>Total edificis habitatges</b>	<b>4.899</b>	<b>1827,99%</b>	<b>5.135</b>	<b>2688,48%</b>

Font: INE

### 1.01.04.05.03. Edificis destinats principalment a habitatge segons instal·lacions

Instal·lacions	Cens 2001	%	Cens 2011	%
Amb accessibilitat	1.955	39,95%	1.991	38,77%
Amb ascensor	651	13,30%	1.068	20,80%
Amb garatge	1.711	34,96%	2.082	40,55%
Amb gas	3.251	66,43%	4.001	77,92%
Amb línia telefònica	4.731	96,67%	5.111	99,53%
Evacuació d'aigües residuals per clavaguera	4.731	96,67%	5.065	98,64%
Evacuació d'aigües residuals per altre sistema	112	2,29%	65	1,27%
Amb aigua calenta central	2.252	46,02%	2.412	46,97%
<b>Total edificis habitatges</b>	<b>4.894</b>		<b>5.135</b>	

Font: INE



#### 1.01.04.05.04. Habitatges segons tipologia

<b>Tipologia</b>	<b>2001</b>	<b>%</b>	<b>2011</b>	<b>%</b>
Habitatges familiars	22.537	99,98%	27.616	99,97%
Habitatges familiars principals	19.366	85,91%	24.231	87,71%
Habitatges familiars no principals	3.171	14,07%	3.385	12,25%
Habitatges familiars no principals secundaris	386	1,71%	671	2,43%
Habitatges familiars no principals buits	2.718	12,06%	2.714	9,82%
Altres habitatges familiars no principals	67	0,30%		0,00%
Habitatges col·lectius	5	0,02%	9	0,03%
<b>Total habitatges</b>	<b>22.542</b>		<b>27.625</b>	

Font: INE



# Bloc 1- Territori i Població

## 1.02. Població





## 1.02

## POBLACIÓ

### 1.02.01

### Densitat de població

- 1.02.01.01 Densitat de població. Barris. Superfície residencial.
- 1.02.01.01.01 Densitat de població. Barris. Superfície total.
- 1.02.01.01.02 Mapa densitat de població per Barris. Superfície residencial.
- 1.02.01.02 Superfície diferenciada total.
- 1.02.01.03 Densitat de població per Districtes de Participació Ciutadana.
- 1.02.01.03.01 Mapa distribució població per Districte Participació Ciutadana.
- 1.02.01.04 Mapa densitat de població per seccions censals.
- 1.02.01.05 Mapa densitat de població per secció per trams de carrer.
- 1.02.01.06 Evolució del creixement de l'espai urbà.

### 1.02.02

### Estructura de la població

#### 1.02.02.01

#### Evolució de la població

- 1.02.02.01.01 Evolució de la població de Viladecans.
- 1.02.02.01.01.01 Gràfica Evolució quinquennal de la població de Viladecans.
- 1.02.02.01.02 Evolució de la població per barris.
- 1.02.02.01.02.01 Gràfica Evolució de la població per barri.
- 1.02.02.01.03 Evolució de la població. Població comparada grups quinquennals.2009-2014
- 1.02.02.01.03.01 Piràmide Evolució població. 2009-2014

#### 1.02.02.02

#### Piràmides de població

- 1.02.02.02.01 Distribució de la població de Viladecans per sexe i grups d'edat. Grups quinquennals.
- 1.02.02.02.01.01 Gràfica piràmide de població de Viladecans. Grups quinquennals.
- 1.02.02.02.02 Població de Viladecans per sexe i edat. Edat per edat
- 1.02.02.02.02.01 Gràfica piràmide Població de Viladecans. Edat per edat
- 1.02.02.02.03 Distribució població Barri antic per sexe i grup d'edat. Grups quinquennals.
- 1.02.02.02.03.01 Gràfica piràmide d'edat Barri Antic. Grups quinquennals.
- 1.02.02.02.04 Distribució població l'Eixample Centre per sexe i grups d'edat. Grups quinquennals.
- 1.02.02.02.04.01 Gràfica piràmide de població l'Eixample Centre. Grups quinquennals.
- 1.02.02.02.05 Distribució població la Montserratina per sexe i grup d'edat. Grups quinquennals.
- 1.02.02.02.05.01 Gràfica piràmide d'edat la Montserratina. Grups quinquennals.
- 1.02.02.02.06 Distribució de la població El Ginestar per sexe i grups d'edat. Grups quinquennals.
- 1.02.02.02.06.01 Gràfica piràmide de població El Ginestar. Grups quinquennals.
- 1.02.02.02.07 Distribució la població Torre-Roja-Campreciós per sexe i grups d'edat. Grups quinquennals.
- 1.02.02.02.07.01 Gràfica piràmide de població Torre-Roja-Campreciós. Grups quinquennals.
- 1.02.02.02.08 Distribució de la població Barri de Sales per sexe i grups d'edat. Grups quinquennals.
- 1.02.02.02.08.01 Gràfica piràmide d'Edat Barri de Sales. Grups quinquennals.
- 1.02.02.02.09 Distribució població Grup Sant Jordi per sexe i grups d'edat. Grups quinquennals.
- 1.02.02.02.09.01 Gràfica piràmide d'edat Grup Sant Jordi. Grups quinquennals.
- 1.02.02.02.10 Distribució de la població Can Sellarés per sexe i grups d'edat. Grups quinquennals.
- 1.02.02.02.10.01 Gràfica piràmide d'edat Can Sellarés. Grups quinquennals.
- 1.02.02.02.11 Distribució de la població El Poblat Roca per sexe i grups d'edat. Grups quinquennals.
- 1.02.02.02.11.01 Gràfica piràmide d'edat El Poblat Roca. Grups quinquennals.
- 1.02.02.02.12 Distribució de la població Can Palmer- Can Batllori per sexe i grups d'edat. Grups quinquennals.
- 1.02.02.02.12.01 Gràfica piràmide d'edat Can Palmer-Can Batllori. Grups quinquennals.
- 1.02.02.02.13 Distribució de la població Alba-Rosa-Can Guardiola per sexe i grups d'edat. Grups quinquennals.
- 1.02.02.02.13.01 Gràfica piràmide d'edat L'Alba-Rosa-Can Guardiola. Grups quinquennals.
- 1.02.02.02.14 Distribució de la població El Torrent Ballester per sexe i grups d'edat. Grups quinquennals.
- 1.02.02.02.14.01 Gràfica piràmide d'edat El Torrent Ballester. Grups quinquennals.
- 1.02.02.02.15 Distribució de la població Mas Ratés per sexe i grups d'edat. Grups quinquennals.
- 1.02.02.02.15.01 Gràfica piràmide d'edat Mas Ratés. Grups quinquennals.
- 1.02.02.02.16 Estructura d'edats. Barris censals. Grans Grups.
- 1.02.02.02.17 Estructura d'edats. Districtes de participació ciutadana. Grups quinquennals i sexe.
- 1.02.02.02.18 Estructura d'edats. Districtes de participació ciutadana. Edat i sexe.

### 1.02.03

### Lloc de naixement de la població i nacionalitat

- 1.02.03.01 Població estrangera i espanyola per nacionalitat, lloc de naixement i sexe
- 1.02.03.01.01 Gràfica Evolució població estrangera.
- 1.02.03.02 Població per província de naixement.
- 1.02.03.03 Comunitat Autònoma de Naixement per sexe
- 1.02.03.04 Població per Comunitat Autònoma de naixement i grups d'edat





1.02.03.05	Població per CCAA de Naixement per Barri
1.02.03.06	Població per nacionalitat i continent. 2000-2014
1.02.03.06.01	Rànquing 25 nacionalitats per país i sexe
1.02.03.07	Població per continent de naixement
1.02.03.07.01	Rànquing 25 països de naixement de la població nascuda a l'estranger, per sexe
1.02.03.08	Estructura d'edats de la població nascuda a l'estranger
1.02.03.08.01	Piràmide de població nascuda a l'estranger
1.02.03.09	Estructura d'edats de la població amb nacionalitat estrangera
1.02.03.09.01	Piràmide de població amb nacionalitat estrangera
1.02.03.10	Estructura d'edats població nascuda a Espanya
1.02.03.10.01	Piràmide de població nascuda a Espanya
1.02.03.11	Piràmide de població amb nacionalitat espanyola
1.02.03.11.01	Piràmide d'edats de la població amb nacionalitat espanyola
1.02.03.12	Població amb nacionalitat estrangera per barri i sexe
1.02.03.12.01	Gràfica població amb nacionalitat estrangera per barri i sexe
1.02.03.13	Reagrupaments familiars per grup d'edat. 2009-2013
1.02.03.13.01	Gràfica reagrupament familiar per edat
1.02.03.14	Reagrupaments familiars per nacionalitat. 2009-2013
1.02.03.14.01	Gràfica reagrupaments familiars per nacionalitat. 2009-2013
1.02.03.15	Estrangers/es nacionalitzats/des per sexe i edat
1.02.03.15.01	Gràfica estrangers/es nacionalitzats/des per sexe i edat
1.02.03.16	Estrangers/es nacionalitzats/des per barri i grup d'edat
1.02.03.17	Estrangers/es nacionalitzats/des per país de naixement i sexe
1.02.03.18	Nacionalitzats/des per país de naixement i grup d'edat
1.02.03.19	Mapa Població Estrangera per Seccions Estadístiques. 2013
<b>1.02.04</b>	<b>Estimacions de població</b>
1.02.04.01	Estimacions de població ETCA i de població estacional ETCA
1.02.04.02	Estimacions d epoblació estacional ETCA per trimestre
1.02.04.03	Estimacions de població vinculada ETCA i taxa de vinculació
1.02.04.04	Estimacions de població vinculada no resident ETCA, per trimestre
1.02.04.05	Estimacions de població vinculada
<b>1.02.05</b>	<b>Unitats de convivència</b>
1.02.05.01	Membres per unitat de convivència i barri. Total. Barris censals. Absoluts.
1.02.05.01.01	Gràfica Unitats de convivència Viladecans.
1.02.05.02	Membres per unitat de convivència i barri. Percentatge per barri censal.
1.02.05.02.01	Gràfica pes de les unitats de convivència i barri.
1.02.05.03	Indicadors d'edat per barris censals.
1.02.05.04	Indicadors d' edat per unitat de convivència.
1.02.05.05	Distribució grans grups d'edat per grandària de la unitat de convivència. Barri Antic.
1.02.05.05.01	Gràfica unitat de convivència grans grups. Barri Antic.
1.02.05.06	Distribució grans grups d'edat per grandària de la unitat de convivència. L'Eixample Centre.
1.02.05.06.01	Gràfica Unitats de convivència. L'Eixample Centre.
1.02.05.07	Distribució grans grups d'edat per grandària de la unitat de convivència. La Montserratina.
1.02.05.07.01	Gràfica Unitats convivència La Montserratina.
1.02.05.08	Distribució grans grups d'edat per grandària de la unitat de convivència. El Ginestar.
1.02.05.08.01	Gràfica Unitats de convivència. El Ginestar.
1.02.05.09	Distribució grans grups d'edat per grandària de unitat de convivència. Torre-Roja - Campreciós.
1.02.05.09.01	Gràfica Unitat convivència. Barri Torre-Roja - Campreciós.
1.02.05.10	Distribució grans grups d'edat per grandària de la unitat de convivència. Barri Sales.
1.02.05.10.01	Gràfica Unitats de Convivència. Barri Sales.
1.02.05.11	Distribució grans grups d'edat per grandària de la unitat de convivència. Grup Sant Jordi.
1.02.05.11.01	Gràfica Unitats de convivència. Grup Sant Jordi.
1.02.05.12	Distribució grans grups d'edat per grandària de la unitat de convivència. Can Sellarés.
1.02.05.12.01	Gràfica Unitats de convivència. Can Sellarés.
1.02.05.13	Distribució grans grups d'edat per grandària de la unitat de convivència. El Poblat Roca.
1.02.05.13.01	Gràfica Unitats de convivència. Poblat Roca.
1.02.05.14	Distribució grans grups d'edat per grandària unitat de convivència. Can Palmer - Can Batllori.
1.02.05.14.01	Gràfica Unitats de convivència. Can Palmer - Can Batllori.
1.02.05.15	Distribució grans grups d'edat per grandària unitat de convivència. L'Alba-Rosa - Can Guardiola.
1.02.05.15.01	Gràfica Unitats de convivència. L'Alba-Rosa - Can Guardiola.



1.02.05.16	Distribució grans grups d'edat per grandària de la unitat de convivència. El Torrent Ballester.
1.02.05.16.01	Gràfica Unitats de convivència. Torrent Ballester.
1.02.05.17	Distribució grans grups d'edat per grandària de la unitat de convivència. El Mas Ratés.
1.02.05.17.01	Gràfica Unitats de convivència. El Mas Ratés.
1.02.05.18	Distribució grans grups d'edat per grandària de la unitat de convivència. Total Viladecans.
1.02.05.18.01	Gràfica Unitats de convivència. Total Viladecans.
1.02.05.19	Unitats de convivència per grups d'edat i sexe
1.02.05.20	Persones que viuen soles per edat i barri
1.02.05.21	Habitatges i grandària de la llar.
1.02.05.21.01	Gràfica Evolució de la talla mitjana de la llar Viladecans.
<b>1.02.06</b>	<b>Fluxos de població</b>
<b>1.02.06.01</b>	<b>Moviment natural</b>
1.02.06.01.01	Evolució moviment natural de la població.
1.02.06.01.01.01	Gràfica Evolució moviment natural.
<b>1.02.06.01.02</b>	<b>Matrimonis</b>
1.02.06.01.02.01	Matrimonis de persones de diferent sexe segons l'edat de l'home i de la dona
1.02.06.01.02.02	Matrimonis de persones de diferent sexe segons el tipus de celebració
1.02.06.01.02.03	Matrimonis de persones de diferent sexe segons el mes de celebració
1.02.06.01.02.04	Matrimonis segons el lloc de naixement dels cònjuges
1.02.06.01.02.05	Matrimonis segons la nacionalitat dels cònjuges
1.02.06.01.02.06	Matrimonis per edat i nacionalitat dels cònjuges
<b>1.02.06.01.03</b>	<b>Parts</b>
1.02.06.01.03.01	Parts segons l'edat i l'estat civil de la mare
1.02.06.01.03.02	Parts segons l'edat de la mare i multiplicitat
1.02.06.01.03.03	Parts segons l'edat de la mare, tipus de part i maturitat
1.02.06.01.03.04	Parts segons multiplicitat i normalitat
1.02.06.01.03.05	Parts segons multiplicitat i maturitat
1.02.06.01.03.06	Morts fetals tardanes
<b>1.02.06.01.04</b>	<b>Naixements</b>
1.02.06.01.04.01	Naixements per sexe. Sèrie temporal
1.02.06.01.04.02	Naixements mensuals últim any per sexe
1.02.06.01.04.03	Altes per naixement últim any per barri i sexe
1.02.06.01.04.04	Nom dels nadons últim any per sexe
1.02.06.01.04.05	Nascuts vius segons l'edat de la mare i sexe
1.02.06.01.04.06	Nascuts vius segons l'edat de la mare i del pare
1.02.06.01.04.07	Nascuts vius segons l'edat i l'estat civil de la mare
1.02.06.01.04.08	Nascuts vius segons el nivell d'instrucció de la mare i del pare
1.02.06.01.04.09	Nascuts vius segons el mes del part i sexe
1.02.06.01.04.10	Nascuts vius de mare estrangera segons el sexe i l'edat de la mare
<b>1.02.06.01.05</b>	<b>Defuncions</b>
1.02.06.01.05.01	Defuncions per sexe. Sèrie històrica.1975-2013
1.02.06.01.05.02	Baixes per defunció últim any per sexe i mes
1.02.06.01.05.03	Baixes per defunció últim any per sexe i edat
1.02.06.01.05.04	Baixes per defunció últim any per barri i sexe
1.02.06.01.05.05	Defuncions segons l'estat civil i sexe
<b>1.02.06.02</b>	<b>Moviment migratori i residencial.</b>
<b>1.02.06.02.01</b>	<b>Evolució moviment migratori</b>
1.02.06.02.01.01	Moviment migratori. Sèrie històrica
1.02.06.02.01.02	Evolució moviment migratori i residencial.
1.02.06.02.01.02.01	Gràfica evolució moviment migratori i residencial.
1.02.06.02.01.03	Moviment migratori i residencial. Últim any
1.02.06.02.01.03.01	Gràfica moviments de població.
<b>1.02.06.02.02</b>	<b>Immigració</b>
1.02.06.02.02.01	Immigrants per procedència i sexe. Últim any
1.02.06.02.02.02	Immigrants per barri d'alta i procedència. Últim any
1.02.06.02.02.03	Immigrants per grup d'edat i procedència. Últim any
1.02.06.02.02.04	Immigració d'estrangers no comunitaris per país de procedència i sexe.
<b>1.02.06.02.03</b>	<b>Emigració</b>
1.02.06.02.03.01	Baixes per any a Viladecans.
1.02.06.02.03.01.01	Gràfica Evolució Baixes per any a Viladecans.



1.02.06.02.03.02	Baixes per tipus i any a Viladecans.
1.02.06.02.03.03	Baixes de municipi dins de la província de Barcelona
1.02.06.02.03.04	Baixes per província de destinació
1.02.06.02.03.05	Baixes per Comunitat Autònoma de destinació
1.02.06.02.03.06	Emigració per lloc de destí i sexe. Últim any
1.02.06.02.03.07	Emigració per barri i destí. Últim any
1.02.06.02.03.08	Emigració per grup d'edat i destí. Últim any
<b>1.02.06.02.04</b>	<b>Migracions internes</b>
1.02.06.02.04.01	Evolució de la migració interna. Sèrie històrica
1.02.06.02.04.02	Canvis de domicili per barri de destí i grup d'edat. Últim any
1.02.06.02.04.03	Canvis de domicili per sexe i grup d'edat. Últim any
1.02.06.02.04.04	Migració interna per canvi de barri, en percentatges. Últim any
<b>1.02.07</b>	<b>Població resident a l'estranger</b>
1.02.07.01	Població resident a l'estranger segons lloc d'inscripció i sexe
1.02.07.02	Població resident a l'estranger segons país de residència (més de 500 residents) i sexe
1.02.07.03	Població resident a l'estranger segons continent de residència, sexe i edat quinquennal
1.02.07.04	Població resident a l'estranger segons lloc de naixement i continent de residència
<b>1.02.08</b>	<b>Nivell d'estudis de la població</b>
1.02.08.01	Població de 16 anys i més, per sexe i nivell d'instrucció.
1.02.08.01.01	Gràfica nivell d'estudis població major de 16 anys per sexe
1.02.08.02	Població de 16 anys i més, per grups d'edat i nivell d'instrucció.
1.02.08.03	Població de 16 anys i més, per barri i nivell d'instrucció. Valors absoluts.
1.02.08.04	Població de 16 anys i més, per barri i nivell d'instrucció. Valors relatius.
1.02.08.04.01	Gràfica nivell d'estudis per barri.
<b>1.02.09</b>	<b>Indicadors demogràfics</b>
1.02.09.01	Indicadors demogràfics
1.02.09.02	Indicadors per barri
1.02.09.03	Estructura per edats, envelliment i dependència
1.02.09.04	Estructura i distribució de la població
1.02.09.05	Estructura per sexe i edat. Homes
1.02.09.06	Estructura per sexe i edat. Dones
1.02.09.07	Moviment natural. Fecunditat, mortalitat i nupcialitat
1.02.09.08	Creixement per mil habitants



### 1.02.01. Densitat de població

#### 1.02.01.01. Densitat de població. Barris. Superfície residencial.

2014

Codi	Barri	Habitants	Percentatge	Superfície barri (1)	Densitat Total (Hab./Ha.)
1	Barri Antic	3673	5,61%	20,73	177
2	L'Eixample Centre	12012	18,36%	30,78	390
3	La Montserratina	5506	8,41%	11,46	481
4	El Ginestar	7120	10,88%	30,78	231
5	La Torre-roja-Campreciós	6471	9,89%	39,99	162
6	Barri de Sales	6280	9,60%	27,56	228
7	Grup Sant Jordi	3322	5,08%	30,34	109
8	Can Sellarès	3286	5,02%	18,59	177
9	El Poblat Roca	2408	3,68%	17,90	135
10	Can Palmer-Can Batllori	3637	5,56%	39,58	92
11	L'Alba-Rosa Can Guardiola	4457	6,81%	63,32	70
12	El Torrent Ballester	5007	7,65%	35,77	140
13	El Mas Ratès	2260	3,45%	14,34	158
<b>TOTAL</b>		<b>65.439</b>	<b>100</b>	<b>381,13</b>	<b>172</b>

Font: Ajuntament de Viladecans.

Oficina del SIG i Unitat d' Estadística. Dades a 1/1/2014

(1) Superfície Residencial

#### 1.02.01.01.01.

#### Densitat de població. Barris. Superfície total.

2014

Codi	Barri	Habitants	Percentatge	Superfície total	Densitat Total (Hab./Km <sup>2</sup> )
1	Barri Antic	3673	5,61%	5,97	615
2	L'Eixample Centre	12012	18,36%	0,3	40040
3	La Montserratina	5506	8,41%	0,12	45883
4	El Ginestar	7120	10,88%	1,79	3978
5	La Torre-roja-Campreciós	6471	9,89%	0,94	6884
6	Barri de Sales	6280	9,60%	7,84	801
7	Grup Sant Jordi	3322	5,08%	0,40	8305
8	Can Sellarès	3286	5,02%	0,49	6706
9	El Poblat Roca	2408	3,68%	0,18	13378
10	Can Palmer-Can Batllori	3637	5,56%	0,4	9093
11	L'Alba-Rosa Can Guardiola	4457	6,81%	1,56	2857
12	El Torrent Ballester	5007	7,65%	0,36	13908
13	El Mas Ratès	2260	3,45%	0,15	15067
<b>TOTAL</b>		<b>65.439</b>	<b>100</b>	<b>20,41</b>	<b>3.206,2</b>

Font: Ajuntament de Viladecans.

Oficina del SIG i Unitat d' Estadística. Dades a 1/1/2014



1.02.01.01.02. Mapa densitat de població per Barri. Superfície residencial.

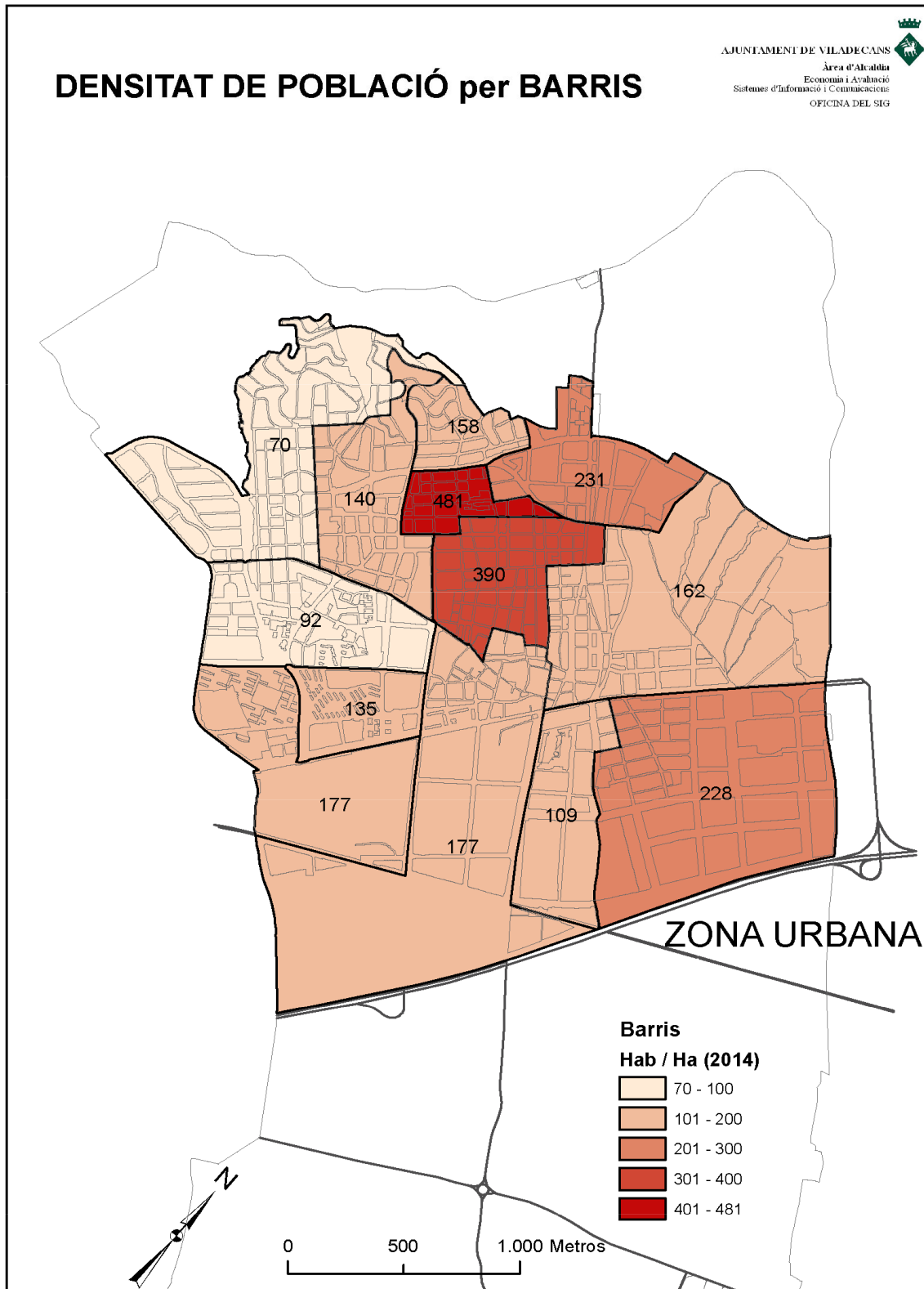



1.02.01.02.

Densitat de població. Superfície diferenciada total.

2013		Has	Km <sup>2</sup>	Densitat/ha	Densitat/km2
(1) Superfície	Residencial	381,13	3,81	171,89	17.194
	No residencial	1659,99	16,6		
<b>Total</b>		<b>2041,12</b>	<b>20,41</b>	<b>32,10</b>	<b>3211,32</b>

Font: Ajuntament de Viladecans. Oficina del SIG i Unitat d'Estadística

(1) Superfície Residencial



1.02.01.03.

Densitat de població. Districtes de Participació Ciutadana.  
2014

Codi	Districte	Habitants	Percentatge	Superfície districte	Densitat total (Hab./Ha)
1	Districte 1	21787	33,29%	129,92	168
2	Districte 2	24857	37,98%	75,60	329
3	Districte 3	18795	28,72%	175,61	107
<b>TOTAL</b>		<b>65439</b>	<b>100%</b>	<b>381,13</b>	<b>172</b>

Font: Ajuntament de Viladecans Oficina del SIG i Unitat d'Estadística.

Oficina del SIG i Unitat d'Estadística.



1.02.01.03.01.Mapa densitat de la població per Districte de Participació Ciutadana.

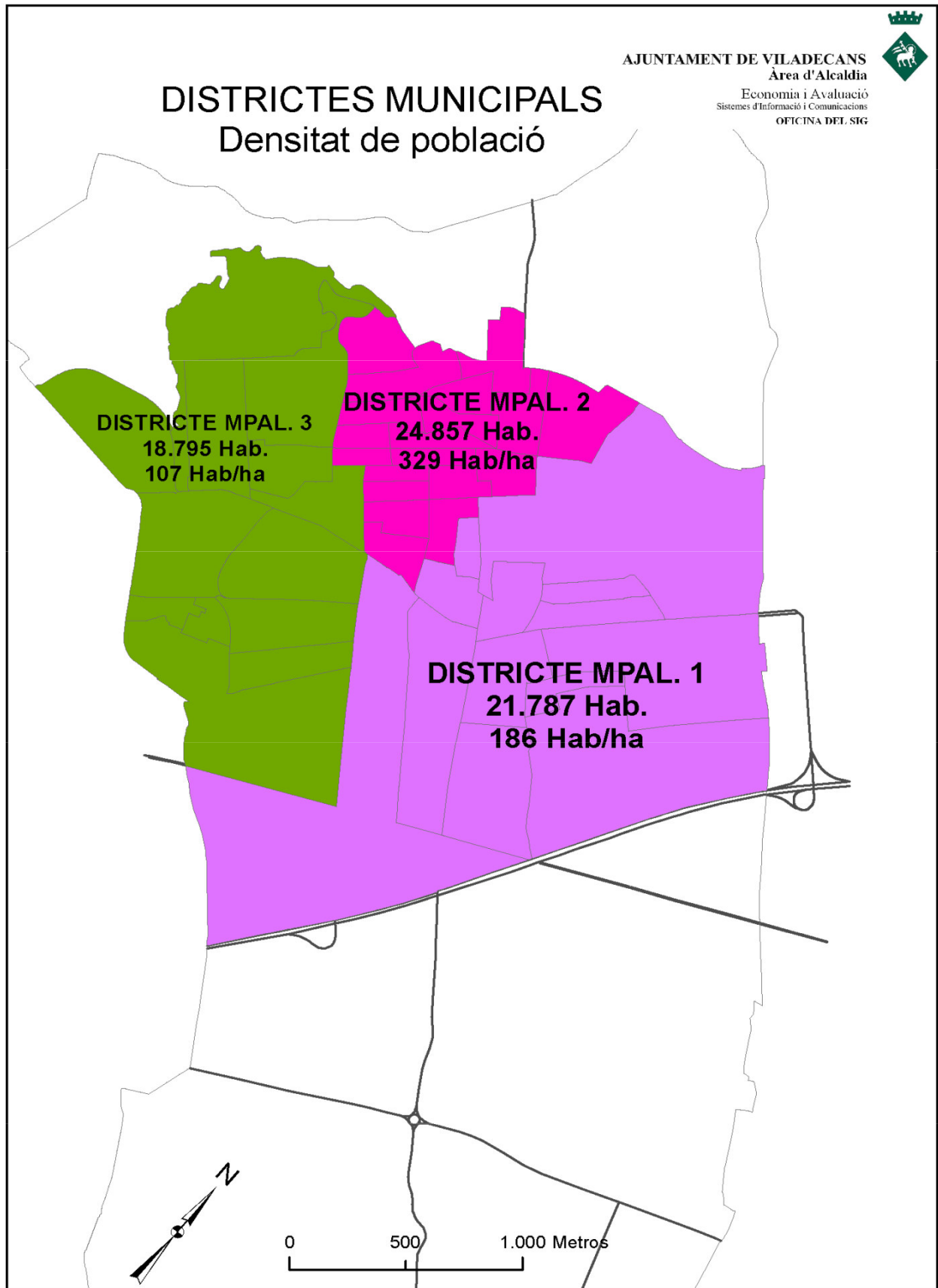





1.02.01.04. Densitat de població. Seccions censals.

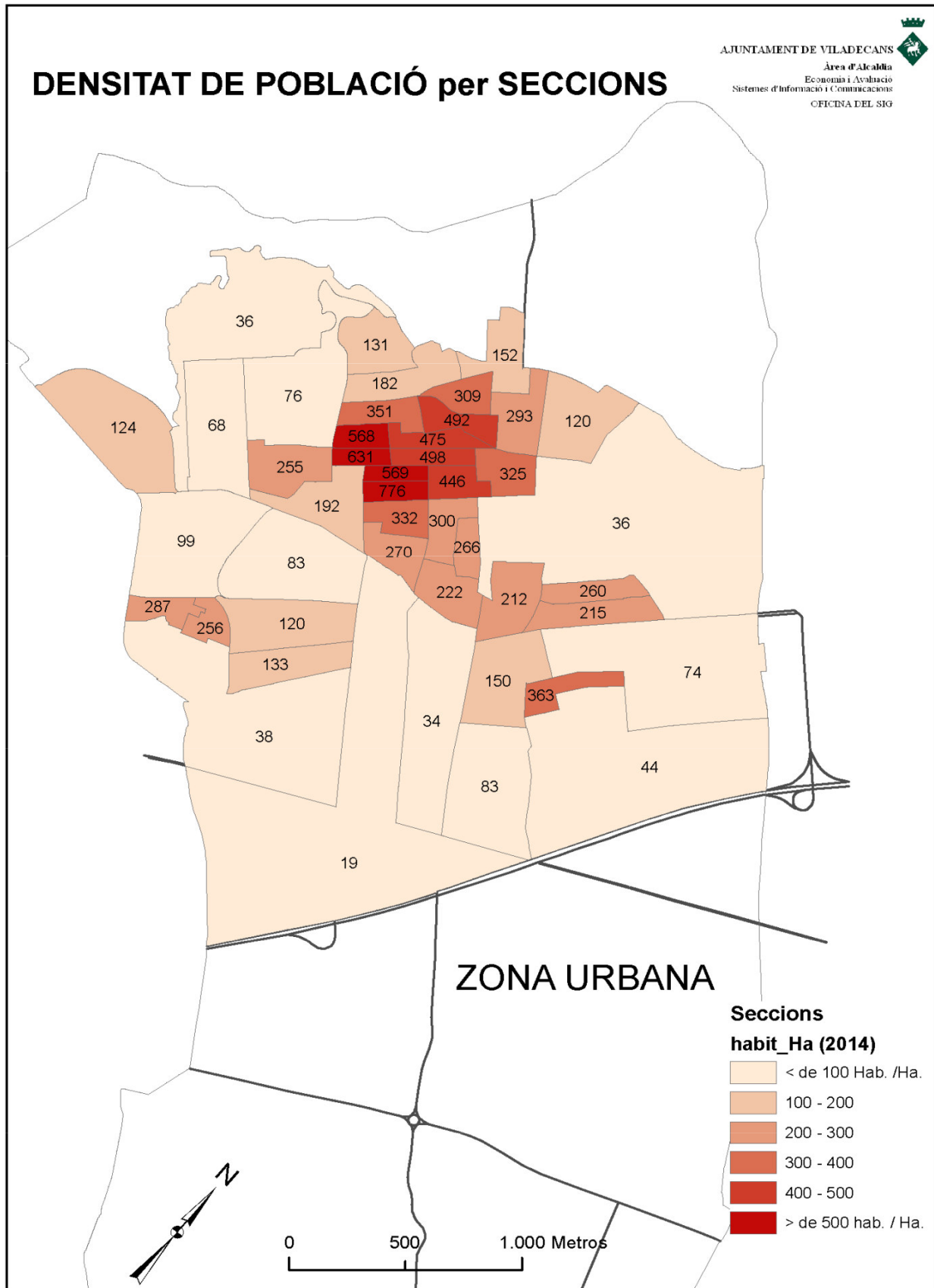



1.02.01.05.

**Mapa densitat de població per secció i trams de carrer.  
2007**



Font: Ajuntament de Viladecans. Sistemes d'Informació i Comunicacions.  
Oficina del SIG i Unitat d'Estadística.



1.02.01.06

Mapes evolució del creixement de l'espai urbà.  
1990-2011

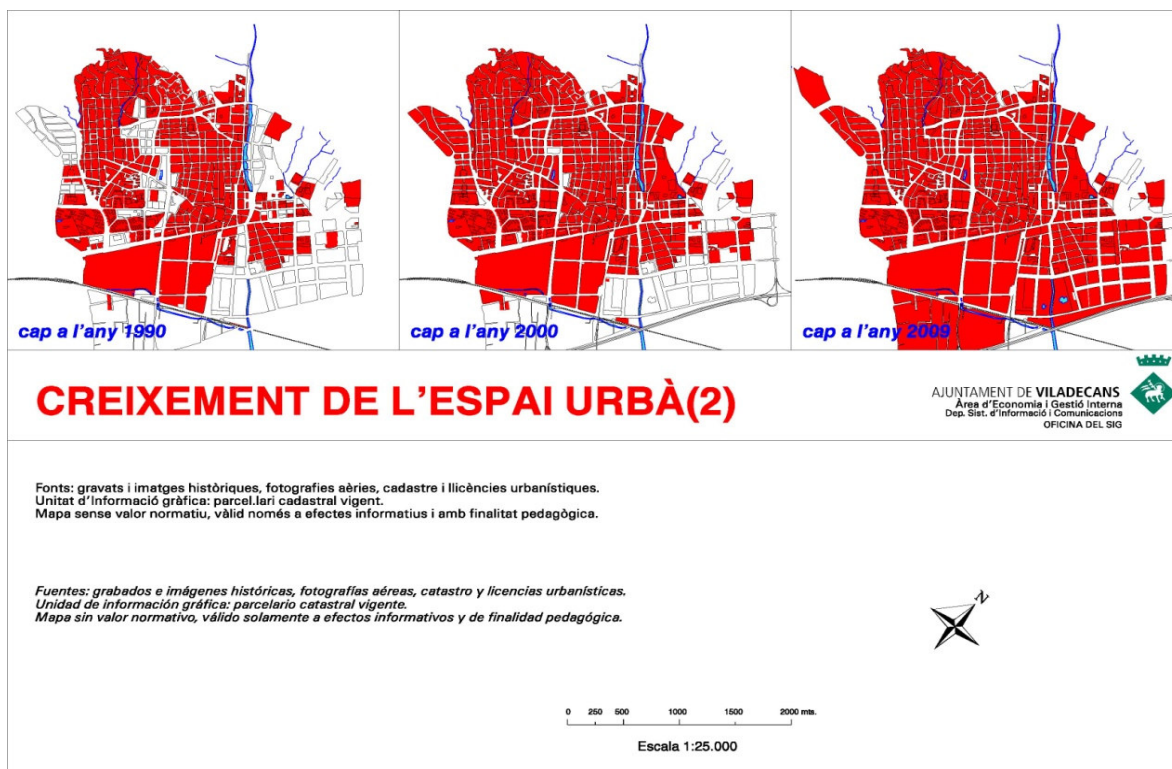

Font: Ajuntament de Viladecans. Sistemes d'Informació i Comunicacions i Qualitat dels Serveis Municipals.  
Oficina del SIG i Unitat d'Estadística.



## 1.02.02. Estructura de la població

### 1.02.02.01. Evolució de la població

#### 1.02.02.01.01. Evolució de la població de Viladecans. 1857-2014

ANY	POBLACIÓ	HOMES	DONES	CREIXEMENT		DENSITAT hab/km2
				ABSOLUT	RELATIU %	
1857	1088					54
1860	1139					57
1877	1237					62
1887	1323					66
1897	1345					67
1900	1197	610	587			60
1910	1244					62
1920	1567					78
1923	1587	851	736			79
1929	2178	1130	1048			108
1930	2990					149
1936	3784					188
1940	3803					189
1945	3760	1876	1884			187
1946	3760	1873	1887			187
1947	3736	1862	1874			186
1948	3723	1857	1866			185
1949	3664	1838	1826			182
1950	4214	2108	2106	550	14,6	210
1951	4325	2162	2163	111	3	215
1952	4394	2203	2191	69	1,8	219
1953	4431	2231	2200	37	1	220
1954	4515	2266	2249	84	2,3	225
1955	4696	2336	2360	181	4,3	234
1956	5521			825	19,1	275
1957	6015			494	11,2	299
1958	6225			210	4,7	310
1959	6061	3110	2951	-164	-3,6	302
1960	7508	3809	3699	1447	30,8	374
1961	7810	3977	3833	302	5,5	389
1962	8482	4352	4130	672	11,2	422
1963	9308	4802	4506	826	13,3	463
1964	10101	5220	4881	793	13,1	503
1965	13848	7285	6563	3747	49,9	689
1966	15648	8245	7403	1800	23	779
1967	17512	9191	8321	1864	22	871
1968	18934	9933	9001	1422	15,3	942
1969	20894	10941	9953	1960	19,4	1040
1970	24565	12565	12000	3671	26,5	1222
1971	25300	12939	12361	735	4,7	1259
1972	27023	13809	13214	1723	9,8	1344
1973	28284	13841	14443	1261	6,7	1407
1974	31289	15971	15318	3005	14,4	1557
1975	36574	18658	17916	5285	21,5	1820
1976	37907	19329	18578	1333	5,3	1886
1977	39640	20172	19468	1733	6,4	1972
1978	40840	20761	20079	1200	4,2	2032
1979	41754	21224	20530	914	2,9	2077
1981	43358	21974	21384	1604	4,4	2157
1982	43431	22085	21346	73	0,2	2161



ANY	POBLACIÓ	HOMES	DONES	CREIXEMENT		DENSITAT hab/km2
				ABSOLUT	RELATIU %	
1983	44135	22461	21674	704	1,8	2196
1984	44878	22818	22060	743	1,8	2233
1985	44967	22871	22096	89	0,2	2237
1986	45071	22775	22296	104	0,2	2242
1987	45423	22950	22473	352	0,8	2260
1988	46271	23389	22882	848	1,9	2302
1989	47165	23874	23291	894	1,9	2347
1990	48018	24316	23702	853	1,8	2389
1991	48294	24364	23930	276	0,6	2403
1992	48989	24721	24268	695	1,4	2437
1993	50495	25496	24999	1506	3,1	2512
1994	51646	26076	25570	1151	2,3	2569
1995	52510	26487	26023	864	1,7	2612
1996	53235	26781	26454	725	1,4	2649
1997	55191	27848	27343	1956	3,7	2746
1998*	54840	27643	27197	-351	-0,64	2688,24
1999	55575	28028	27547	735	1,34	2724,26
2000	56112	28262	27850	537	0,97	2750,59
2001	57132	28769	28363	1020	1,82	2800,59
2002	58213	29344	28869	1081	1,89	2853,58
2003	59343	29958	29385	1130	1,94	2908,97
2004	60033	30282	29751	690	1,16	2942,79
2005	61043	30763	30280	1010	1,68	2992,30
2006	61168	30754	30414	125	0,20	2998,43
2007	61718	30998	30720	550	0,90	3025,39
2008	62573	31429	31144	855	1,39	3067,30
2009	63489	31891	31598	916	1,46	3112,21
2010	64077	32104	31973	588	0,93	3141,03
2011	64737	32286	32451	660	1,03	3173,38
2012	65188	32420	32768	451	0,35	3202,35
2013	65444	32527	32917	256	0,39	3206,47
2014	65439	32510	32929	-5	-0,01	3206,22

Fonts: IDESCAT. Arxiu històric municipal, 1945-1986. Padró Municipal d'Habitants.

\*Xifres Oficials de població 1998-2013. Xifres provisionals: 2014

### 1.02.02.01.01.01. Gràfica evolució quinquennal de la població de Viladecans

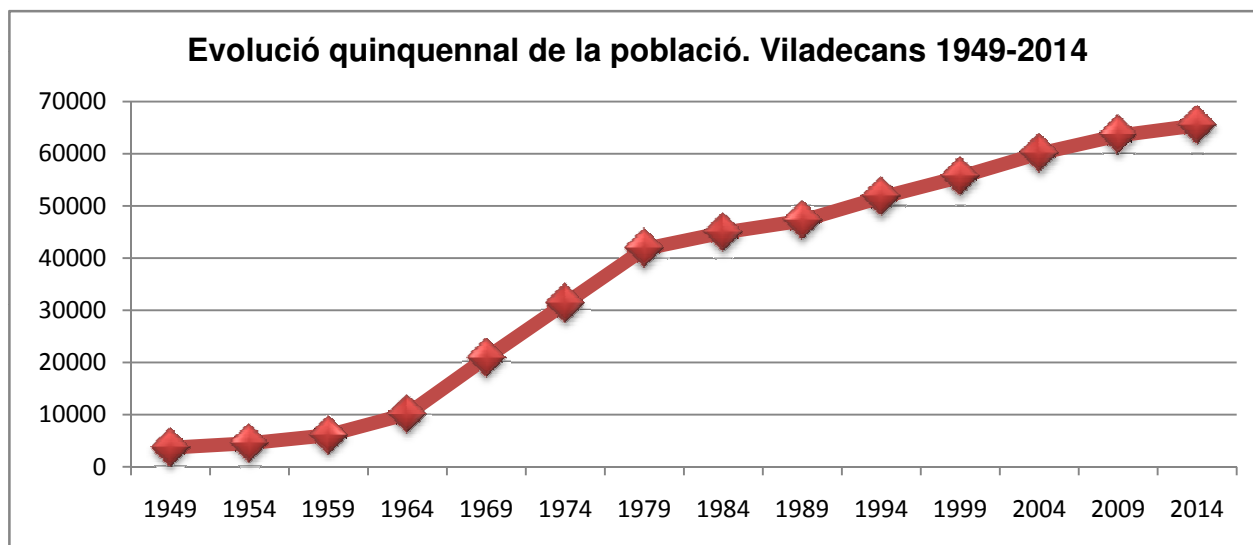

Fonts: IDESCAT. Arxiu històric municipal, 1945-1986. IDESCAT, Padró Municipal d'Habitants.



1.02.02.01.02.

Evolució de la població per barris 1991-2014

Codi	Barri	Població 1991	Població 1996	Població 2001	Població 2006	Població 2014	Variació 1991 - 2014
1	Barri Antic	3.876	3.806	3.722	3.763	3.673	-203
2	L'Eixample Centre	12.753	12.703	12.231	12.158	12.012	-741
3	La Montserratina	5.734	5.690	5.401	5.483	5.506	-228
4	El Ginestar	3.404	4.742	5.496	6.858	7.120	3.716
5	La Torre-Roja-Camprociós	3.796	4.933	6.103	6.502	6.471	2.675
6	Barri de Sales	3.798	4.094	4.097	5.090	6.280	2.482
7	Grup Sant Jordi	1.443	1.486	2.116	2.667	3.322	1.879
8	Can Sellarés	3.460	3.421	3.407	3.312	3.286	-174
9	El Poblat Roca	2.901	2.565	2.470	2.474	2.408	-493
10	Can Palmer - Can Batllori	1.754	3.319	3.722	3.708	3.637	1.883
11	L'Alba-Rosa-Can Guardiok	1.937	2.067	3.081	4.056	4.457	2.520
12	El Torrent Ballester	1.524	2.238	4.412	4.880	5.007	3.483
13	Mas Ratès	1.914	2.171	2.304	2.315	2.260	346
<b>TOTAL</b>		<b>48.294</b>	<b>53.235</b>	<b>58.562</b>	<b>63.266</b>	<b>65.439</b>	<b>17.145</b>

Font: Ajuntament de Viladecans. Dades provisionals. Padró Municipal d'Habitants

1.02.02.01.02.01. Gràfica Evolució de la població per barri 1991-2014

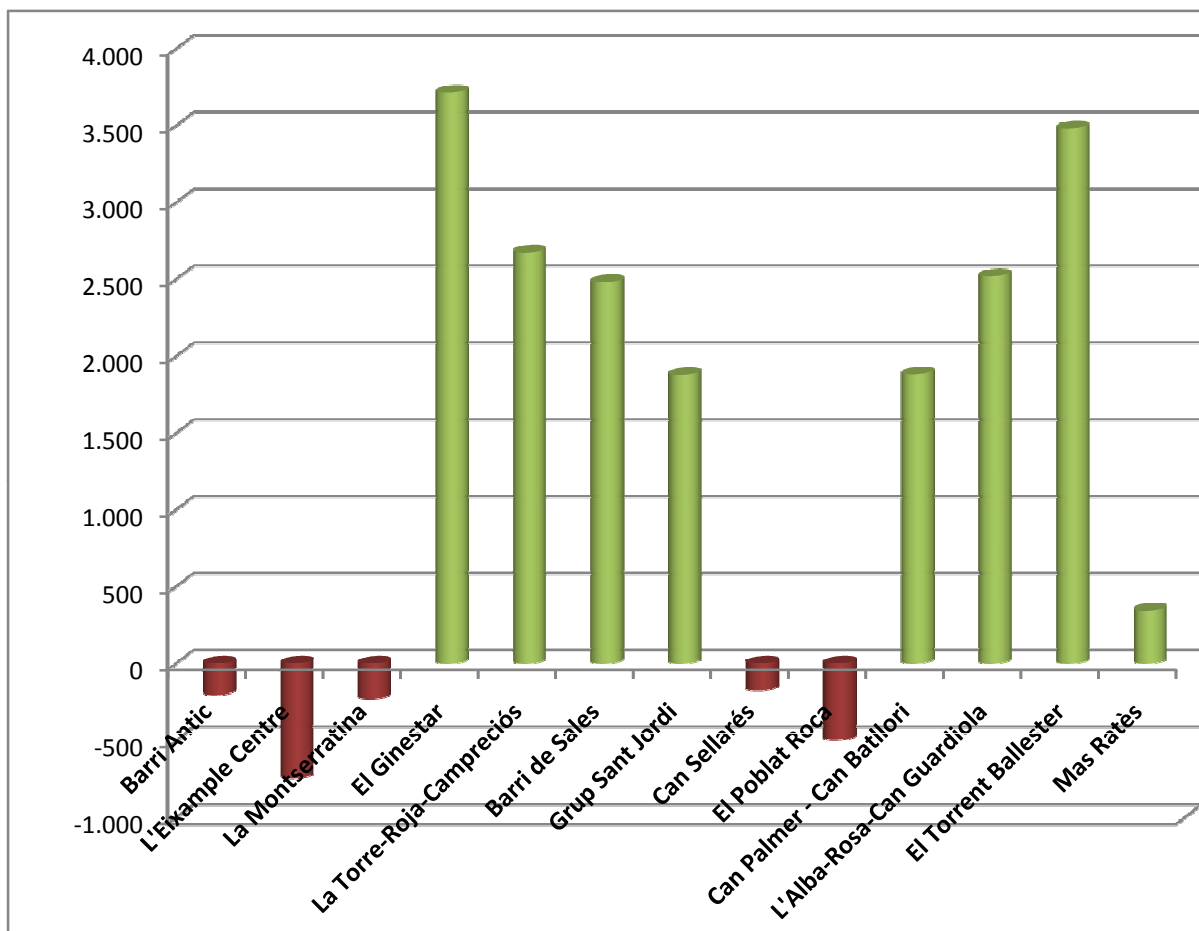

Font: Ajuntament de Viladecans. Dades provisionals. Padró Municipal d'Habitants



1.02.02.01.03.

Evolució de la població

Població grups quinquennals 2009-2014

<b>Població comparada grups quinquennals 2009-2014</b>						
Grup edat	Homes 2009	Dones 2009	Total 2009	Homes 2014	Dones 2014	Total 2014
0-4	2194	2093	4287	2088	1946	4034
5-9	1820	1732	3552	2231	2084	4315
10-14	1567	1428	2995	1797	1756	3553
15-19	1484	1431	2915	1608	1422	3030
20-24	1711	1720	3431	1494	1480	2974
25-29	2464	2485	4949	1735	1848	3583
30-34	3578	3327	6905	2538	2591	5129
35-39	3404	3089	6493	3486	3350	6836
40-44	2934	2616	5550	3237	3036	6273
45-49	2163	2102	4265	2824	2570	5394
50-54	1879	1848	3727	2034	2057	4091
55-59	1617	1748	3365	1743	1805	3548
60-64	1564	1630	3194	1504	1715	3219
65-69	1200	1247	2447	1417	1607	3024
70-74	970	1133	2103	1086	1197	2283
75-79	741	863	1604	835	1030	1865
80-84	375	576	951	537	752	1289
85-89	178	361	539	232	436	668
90 a 94	37	133	170	72	194	266
95 i més	11	36	47	12	53	65
<b>Total</b>	<b>31891</b>	<b>31598</b>	<b>63489</b>	<b>32510</b>	<b>32929</b>	<b>65439</b>

Font: Idescat, població oficial 2009. Padró Municipal d'Habitants, dades provisionals a 1 de gener de 2014

1.02.02.01.03.01

Piràmide comparada evolució població 2009-2014

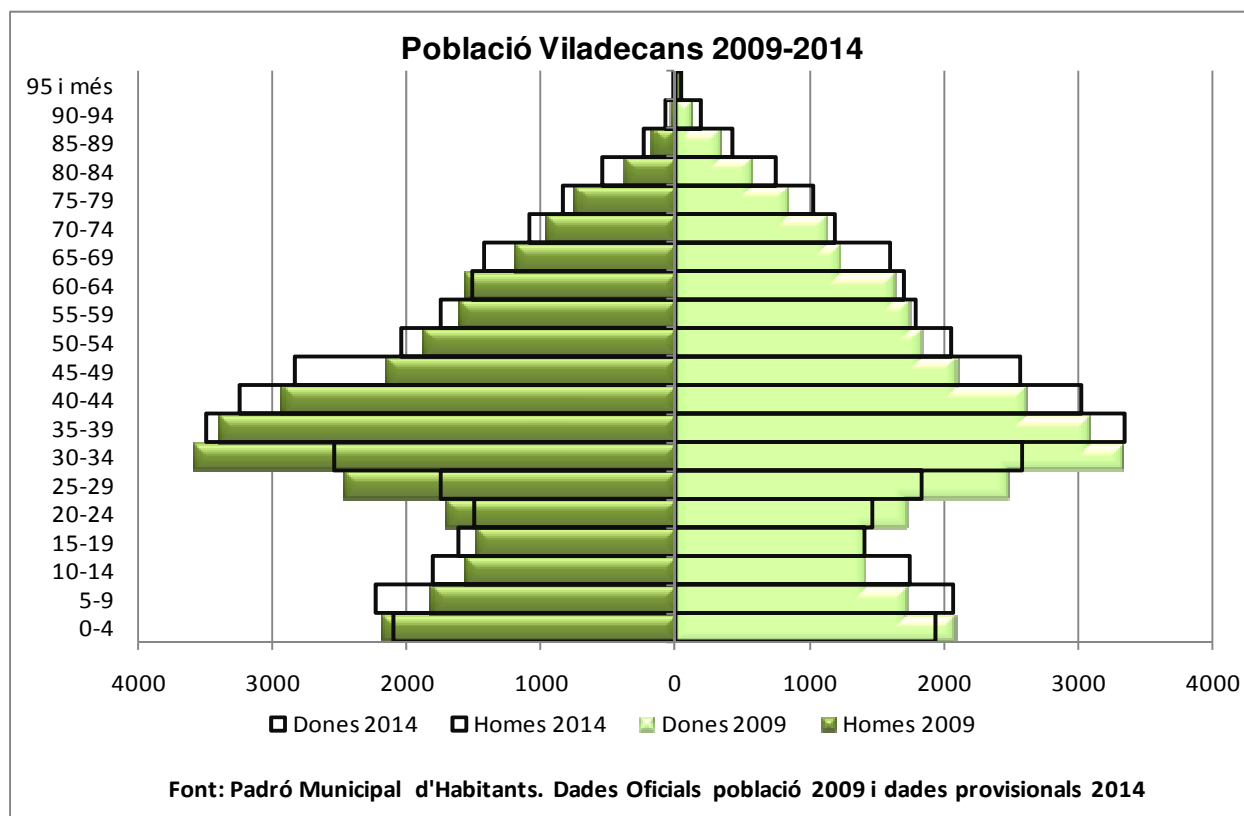



## 1.02.02.02. Piràmides de Població

### 1.02.02.02.01

Distribució de la població de Viladecans per sexe i grups d'edat.

Total població de Viladecans. Grups quinquennals.

Grups d'edat	0-4	05-09	10-14	15-19	20-24	25-29	30-34
<b>Homes</b>	<b>2088</b>	<b>2231</b>	<b>1797</b>	<b>1608</b>	<b>1494</b>	<b>1735</b>	<b>2538</b>
% de Sexe	6,4%	6,9%	5,5%	4,9%	4,6%	5,3%	7,8%
% de Grups d'edat	51,8%	51,7%	50,6%	53,1%	50,2%	48,4%	49,5%
% del total	3,2%	3,4%	2,7%	2,5%	2,3%	2,7%	3,9%
<b>Dones</b>	<b>1946</b>	<b>2084</b>	<b>1756</b>	<b>1422</b>	<b>1422</b>	<b>1848</b>	<b>2591</b>
% de Sexe	5,9%	6,3%	5,3%	4,3%	4,5%	5,6%	7,9%
% de Grups d'edat	48,2%	48,3%	49,4%	46,9%	49,8%	51,6%	50,5%
% del total	3,0%	3,2%	2,7%	2,2%	2,3%	2,8%	4,0%
<b>Total</b>	<b>4034</b>	<b>4315</b>	<b>3553</b>	<b>3030</b>	<b>2974</b>	<b>3583</b>	<b>5129</b>
% de Sexe	6,2%	6,6%	5,4%	4,6%	4,5%	5,5%	7,8%
% de Grups d'edat	100,0%	100,0%	100,0%	100,0%	100,0%	100,0%	100,0%
% del total	6,2%	6,6%	5,4%	4,6%	4,5%	5,5%	7,8%

Grups d'edat	35-39	40-44	45-49	50-54	55-59	60-64	65-69
<b>Homes</b>	<b>3486</b>	<b>3237</b>	<b>2824</b>	<b>2034</b>	<b>1743</b>	<b>1504</b>	<b>1417</b>
% de Sexe	10,7%	10,0%	8,7%	6,3%	5,4%	4,6%	4,4%
% de Grups d'edat	51,0%	51,6%	52,4%	49,7%	49,1%	46,7%	46,9%
% del total	5,3%	4,9%	4,3%	3,1%	2,7%	2,3%	2,2%
<b>Dones</b>	<b>3350</b>	<b>3036</b>	<b>2570</b>	<b>2057</b>	<b>1805</b>	<b>1715</b>	<b>1607</b>
% de Sexe	10,2%	9,2%	7,8%	6,2%	5,5%	5,2%	4,9%
% de Grups d'edat	49,0%	48,4%	47,6%	50,3%	50,9%	53,3%	53,1%
% del total	5,1%	4,6%	3,9%	3,1%	2,8%	2,6%	2,5%
<b>Total</b>	<b>6836</b>	<b>6273</b>	<b>5394</b>	<b>4091</b>	<b>3548</b>	<b>3219</b>	<b>3024</b>
% de Sexe	10,4%	9,6%	8,2%	6,3%	5,4%	4,9%	4,6%
% de Grups d'edat	100,0%	100,0%	100,0%	100,0%	100,0%	100,0%	100,0%
% del total	10,4%	9,6%	8,2%	6,3%	5,4%	4,9%	4,6%

Grups d'edat	70-74	75-79	80-84	85-89	90-94	95i+	Total
<b>Homes</b>	<b>1086</b>	<b>835</b>	<b>537</b>	<b>232</b>	<b>72</b>	<b>12</b>	<b>32510</b>
% de Sexe	3,3%	2,6%	1,7%	,7%	,2%	,0%	100,0%
% de Grups d'edat	47,6%	44,8%	41,7%	34,7%	27,1%	18,5%	49,7%
% del total	1,7%	1,3%	,8%	,4%	,1%	,0%	49,7%
<b>Dones</b>	<b>1197</b>	<b>1030</b>	<b>752</b>	<b>436</b>	<b>194</b>	<b>53</b>	<b>32929</b>
% de Sexe	3,6%	3,1%	2,3%	1,3%	,6%	,2%	100,0%
% de Grups d'edat	52,4%	55,2%	58,3%	65,3%	72,9%	81,5%	50,3%
% del total	1,8%	1,6%	1,1%	,7%	,3%	,1%	50,3%
<b>Total</b>	<b>2283</b>	<b>1865</b>	<b>1289</b>	<b>668</b>	<b>266</b>	<b>65</b>	<b>65439</b>
% de Sexe	3,5%	2,8%	2,0%	1,0%	,4%	,1%	100,0%
% de Grups d'edat	100,0%	100,0%	100,0%	100,0%	100,0%	100,0%	100,0%
% del total	3,5%	2,8%	2,0%	1,0%	,4%	,1%	100,0%

Font: Padró Municipal d'Habitants, dades provisionals, 1/1/2014





1.02.02.01.01. Piràmides de població de Viladecans. Grups quinquennals.

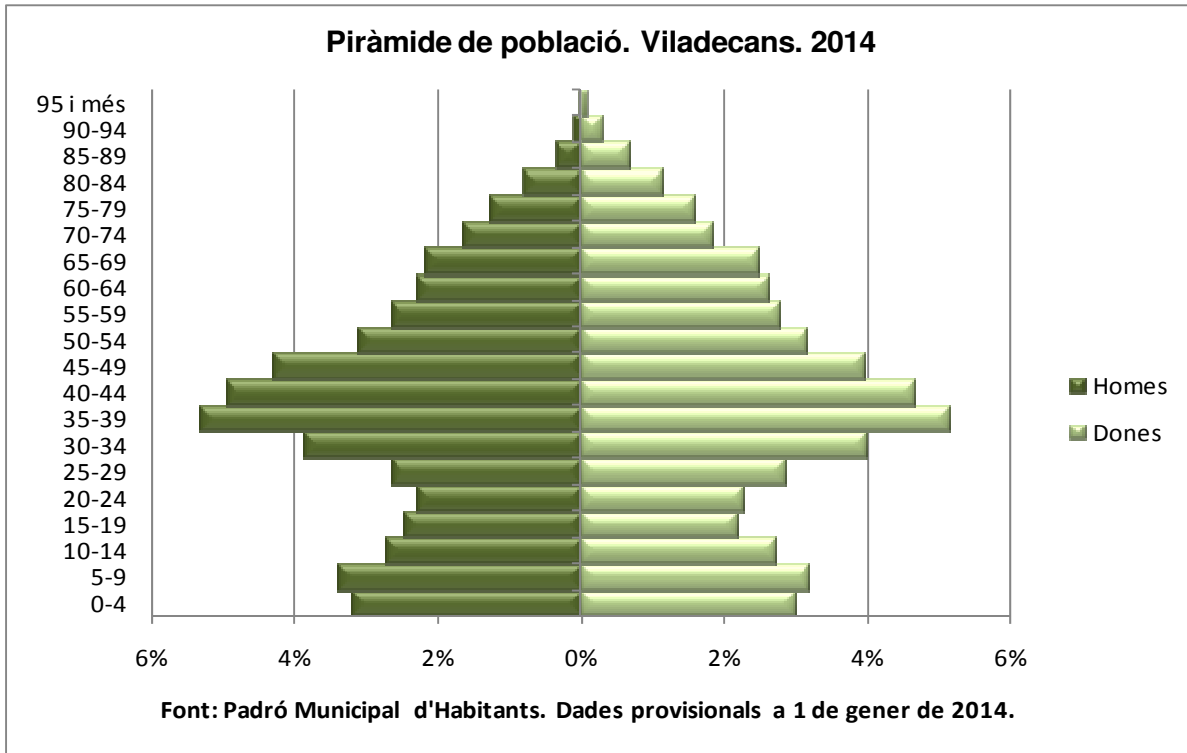



1.02.02.02.02

Població de Viladecans per sexe i edat. Edat per edat.

Edat	Homes	%	Dones	%	Total	%
0	389	1,20	331	1,01	720	1,10
1	411	1,26	359	1,09	770	1,18
2	430	1,32	404	1,23	834	1,27
3	440	1,35	448	1,36	888	1,36
4	418	1,29	404	1,23	822	1,26
5	474	1,46	437	1,33	911	1,39
6	431	1,33	459	1,39	890	1,36
7	474	1,46	407	1,24	881	1,35
8	445	1,37	405	1,23	850	1,30
9	407	1,25	376	1,14	783	1,20
10	392	1,21	385	1,17	777	1,19
11	385	1,18	353	1,07	738	1,13
12	359	1,10	344	1,04	703	1,07
13	352	1,08	368	1,12	720	1,10
14	309	,95	306	,93	615	,94
15	310	,95	288	,87	598	,91
16	358	1,10	286	,87	644	,98
17	307	,94	289	,88	596	,91
18	319	,98	284	,86	603	,92
19	314	,97	275	,84	589	,90
20	302	,93	315	,96	617	,94
21	286	,88	270	,82	556	,85
22	304	,94	280	,85	584	,89
23	291	,90	311	,94	602	,92
24	311	,96	304	,92	615	,94
25	325	1,00	310	,94	635	,97
26	340	1,05	333	1,01	673	1,03
27	309	,95	380	1,15	689	1,05
28	375	1,15	402	1,22	777	1,19
29	386	1,19	423	1,28	809	1,24
30	420	1,29	461	1,40	881	1,35
31	478	1,47	519	1,58	997	1,52
32	502	1,54	517	1,57	1019	1,56
33	540	1,66	538	1,63	1078	1,65
34	598	1,84	556	1,69	1154	1,76
35	649	2,00	648	1,97	1297	1,98
36	666	2,05	688	2,09	1354	2,07
37	722	2,22	708	2,15	1430	2,19
38	707	2,17	676	2,05	1383	2,11
39	742	2,28	630	1,91	1372	2,10
40	669	2,06	672	2,04	1341	2,05
41	674	2,07	613	1,86	1287	1,97
42	663	2,04	592	1,80	1255	1,92
43	652	2,01	567	1,72	1219	1,86
44	579	1,78	592	1,80	1171	1,79
45	601	1,85	578	1,76	1179	1,80
46	603	1,85	554	1,68	1157	1,77
47	569	1,75	456	1,38	1025	1,57
48	531	1,63	494	1,50	1025	1,57
49	520	1,60	488	1,48	1008	1,54
50	450	1,38	439	1,33	889	1,36
51	374	1,15	421	1,28	795	1,21



Edat	Homes	%	Dones	%	Total	%
52	434	1,33	410	1,25	844	1,29
53	400	1,23	397	1,21	797	1,22
54	376	1,16	390	1,18	766	1,17
55	420	1,29	388	1,18	808	1,23
56	361	1,11	389	1,18	750	1,15
57	301	,93	358	1,09	659	1,01
58	329	1,01	317	,96	646	,99
59	332	1,02	353	1,07	685	1,05
60	315	,97	350	1,06	665	1,02
61	320	,98	334	1,01	654	1,00
62	296	,91	343	1,04	639	,98
63	246	,76	327	,99	573	,88
64	327	1,01	361	1,10	688	1,05
65	332	1,02	369	1,12	701	1,07
66	292	,90	295	,90	587	,90
67	251	,77	292	,89	543	,83
68	283	,87	343	1,04	626	,96
69	259	,80	308	,94	567	,87
70	273	,84	284	,86	557	,85
71	210	,65	249	,76	459	,70
72	185	,57	208	,63	393	,60
73	272	,84	295	,90	567	,87
74	146	,45	161	,49	307	,47
75	171	,53	209	,63	380	,58
76	189	,58	203	,62	392	,60
77	151	,46	241	,73	392	,60
78	183	,56	196	,60	379	,58
79	141	,43	181	,55	322	,49
80	116	,36	187	,57	303	,46
81	149	,46	171	,52	320	,49
82	115	,35	135	,41	250	,38
83	87	,27	120	,36	207	,32
84	70	,22	139	,42	209	,32
85	63	,19	119	,36	182	,28
86	55	,17	96	,29	151	,23
87	56	,17	86	,26	142	,22
88	34	,10	71	,22	105	,16
89	24	,07	64	,19	88	,13
90	23	,07	56	,17	79	,12
91	14	,04	45	,14	59	,09
92	19	,06	41	,12	60	,09
93	10	,03	33	,10	43	,07
94	6	,02	19	,06	25	,04
95	7	,02	13	,04	20	,03
96	1	,00	15	,05	16	,02
97	2	,01	8	,02	10	,02
98	0	,00	5	,02	5	,01
99	1	,00	4	,01	5	,01
100	0	,00	5	,02	5	,01
101	0	,00	2	,01	2	,00
102	1	,00	1	,00	2	,00
<b>Total</b>	<b>32510</b>	<b>100,00</b>	<b>32929</b>	<b>100,00</b>	<b>65439</b>	<b>100,00</b>

Font: Padró Municipal d'Habitants. Dades provisionals 1/1/2014



1.02.02.02.01. Piràmide Població de Viladecans. Edat per edat

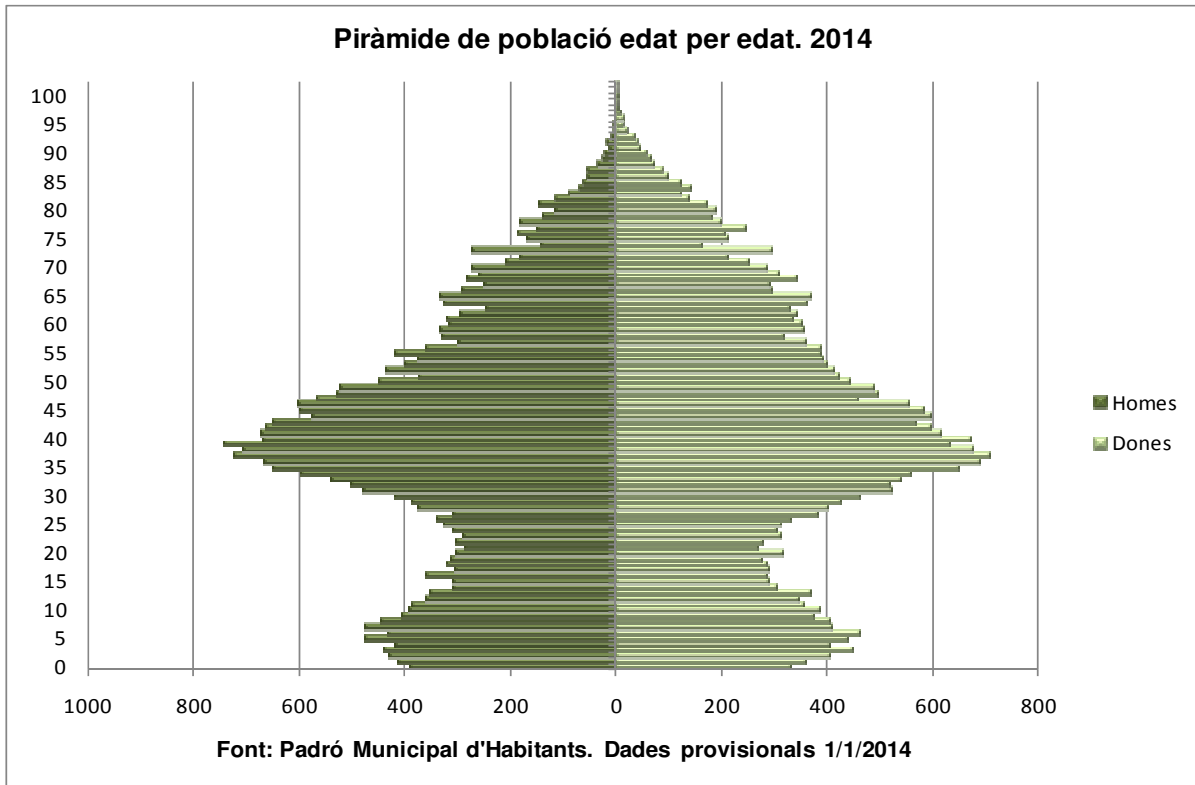



1.02.02.03.

Distribució població Barri Antic per sexe i grup d'edat.

Grups quinquennals.

Grups d'edat	0-4	05-09	10-14	15-19	20-24	25-29	30-34
<b>Homes</b>	<b>104</b>	<b>93</b>	<b>64</b>	<b>76</b>	<b>91</b>	<b>91</b>	<b>134</b>
% de Sexe	5,8%	5,2%	3,6%	4,3%	5,1%	5,1%	7,5%
% de Grups d'edat	52,8%	52,0%	42,1%	49,4%	50,0%	49,2%	45,1%
% del total	2,8%	2,5%	1,7%	2,1%	2,5%	2,5%	3,6%
<b>Dones</b>	<b>93</b>	<b>86</b>	<b>88</b>	<b>78</b>	<b>78</b>	<b>94</b>	<b>163</b>
% de Sexe	4,9%	4,5%	4,6%	4,1%	4,8%	5,0%	8,6%
% de Grups d'edat	47,2%	48,0%	57,9%	50,6%	50,0%	50,8%	54,9%
% del total	2,5%	2,3%	2,4%	2,1%	2,5%	2,6%	4,4%
<b>Total</b>	<b>197</b>	<b>179</b>	<b>152</b>	<b>154</b>	<b>182</b>	<b>185</b>	<b>297</b>
% de Sexe	5,4%	4,9%	4,1%	4,2%	5,0%	5,0%	8,1%
% de Grups d'edat	100,0%	100,0%	100,0%	100,0%	100,0%	100,0%	100,0%
% del total	5,4%	4,9%	4,1%	4,2%	5,0%	5,0%	8,1%

Grups d'edat	35-39	40-44	45-49	50-54	55-59	60-64	65-69
<b>Homes</b>	<b>197</b>	<b>160</b>	<b>143</b>	<b>97</b>	<b>126</b>	<b>111</b>	<b>97</b>
% de Sexe	11,1%	9,0%	8,0%	5,4%	7,1%	6,2%	5,4%
% de Grups d'edat	54,1%	53,9%	54,2%	44,5%	49,4%	45,1%	49,0%
% del total	5,4%	4,4%	3,9%	2,6%	3,4%	3,0%	2,6%
<b>Dones</b>	<b>167</b>	<b>137</b>	<b>121</b>	<b>121</b>	<b>129</b>	<b>135</b>	<b>101</b>
% de Sexe	8,8%	7,2%	6,4%	6,4%	6,8%	7,1%	5,3%
% de Grups d'edat	45,9%	46,1%	45,8%	55,5%	50,6%	54,9%	51,0%
% del total	4,5%	3,7%	3,3%	3,3%	3,5%	3,7%	2,7%
<b>Total</b>	<b>364</b>	<b>297</b>	<b>264</b>	<b>218</b>	<b>255</b>	<b>246</b>	<b>198</b>
% de Sexe	9,9%	8,1%	7,2%	5,9%	6,9%	6,7%	5,4%
% de Grups d'edat	100,0%	100,0%	100,0%	100,0%	100,0%	100,0%	100,0%
% del total	9,9%	8,1%	7,2%	5,9%	6,9%	6,7%	5,4%

Grups d'edat	70-74	75-79	80-84	85-89	90-94	95i+	Total
<b>Homes</b>	<b>72</b>	<b>54</b>	<b>44</b>	<b>18</b>	<b>8</b>	<b>0</b>	<b>1780</b>
% de Sexe	4,0%	3,0%	2,5%	1,0%	,4%	,0%	100,0%
% de Grups d'edat	49,0%	41,5%	45,8%	24,7%	24,2%	,0%	48,5%
% del total	2,0%	1,5%	1,2%	,5%	,2%	,0%	48,5%
<b>Dones</b>	<b>75</b>	<b>76</b>	<b>52</b>	<b>55</b>	<b>25</b>	<b>6</b>	<b>1893</b>
% de Sexe	4,0%	4,0%	2,7%	2,9%	1,3%	,3%	100,0%
% de Grups d'edat	51,0%	58,5%	54,2%	75,3%	75,8%	100,0%	51,5%
% del total	2,0%	2,1%	1,4%	1,5%	,7%	,2%	51,5%
<b>Total</b>	<b>147</b>	<b>130</b>	<b>96</b>	<b>73</b>	<b>33</b>	<b>6</b>	<b>3673</b>
% de Sexe	4,0%	3,5%	2,6%	2,0%	,9%	,2%	100,0%
% de Grups d'edat	100,0%	100,0%	100,0%	100,0%	100,0%	100,0%	100,0%
% del total	4,0%	3,5%	2,6%	2,0%	,9%	,2%	100,0%

Font: Padró Municipal d'Habitants, dades provisionals, 1/1/2014



1.02.02.02.03.01. Piràmides d'edat Barri Antic. Grups quinquennals.

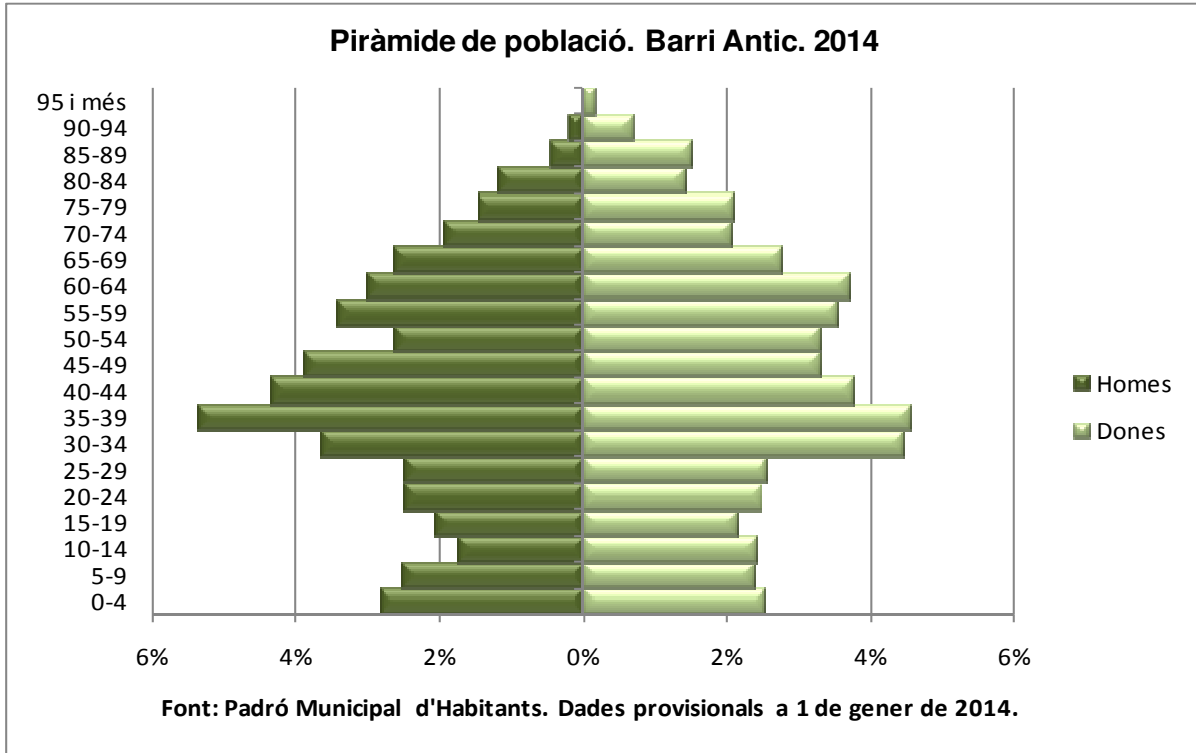



1.02.02.02.04.

Distribució població l'Eixample Centre per sexe i grup d'edat.

Grups quinquennals.

Grups d'edat	0-4	05-09	10-14	15-19	20-24	25-29	30-34
<b>Homes</b>	<b>338</b>	<b>333</b>	<b>284</b>	<b>259</b>	<b>321</b>	<b>333</b>	<b>555</b>
% de Sexe	5,7%	5,6%	4,8%	4,4%	5,4%	5,6%	9,3%
% de Grups d'edat	49,3%	50,5%	51,1%	50,9%	53,6%	46,2%	51,6%
% del total	2,8%	2,8%	2,4%	2,2%	2,7%	2,8%	4,6%
<b>Dones</b>	<b>347</b>	<b>326</b>	<b>272</b>	<b>250</b>	<b>250</b>	<b>388</b>	<b>520</b>
% de Sexe	5,7%	5,4%	4,5%	4,1%	4,6%	6,4%	8,6%
% de Grups d'edat	50,7%	49,5%	48,9%	49,1%	46,4%	53,8%	48,4%
% del total	2,9%	2,7%	2,3%	2,1%	2,3%	3,2%	4,3%
<b>Total</b>	<b>685</b>	<b>659</b>	<b>556</b>	<b>509</b>	<b>599</b>	<b>721</b>	<b>1075</b>
% de Sexe	5,7%	5,5%	4,6%	4,2%	5,0%	6,0%	8,9%
% de Grups d'edat	100,0%	100,0%	100,0%	100,0%	100,0%	100,0%	100,0%
% del total	5,7%	5,5%	4,6%	4,2%	5,0%	6,0%	8,9%

Grups d'edat	35-39	40-44	45-49	50-54	55-59	60-64	65-69
<b>Homes</b>	<b>635</b>	<b>524</b>	<b>495</b>	<b>371</b>	<b>290</b>	<b>301</b>	<b>278</b>
% de Sexe	10,7%	8,8%	8,3%	6,2%	4,9%	5,1%	4,7%
% de Grups d'edat	53,4%	52,6%	53,2%	49,7%	46,0%	47,0%	42,7%
% del total	5,3%	4,4%	4,1%	3,1%	2,4%	2,5%	2,3%
<b>Dones</b>	<b>555</b>	<b>473</b>	<b>436</b>	<b>376</b>	<b>340</b>	<b>339</b>	<b>373</b>
% de Sexe	9,1%	7,8%	7,2%	6,2%	5,6%	5,6%	6,1%
% de Grups d'edat	46,6%	47,4%	46,8%	50,3%	54,0%	53,0%	57,3%
% del total	4,6%	3,9%	3,6%	3,1%	2,8%	2,8%	3,1%
<b>Total</b>	<b>1190</b>	<b>997</b>	<b>931</b>	<b>747</b>	<b>630</b>	<b>640</b>	<b>651</b>
% de Sexe	9,9%	8,3%	7,8%	6,2%	5,2%	5,3%	5,4%
% de Grups d'edat	100,0%	100,0%	100,0%	100,0%	100,0%	100,0%	100,0%
% del total	9,9%	8,3%	7,8%	6,2%	5,2%	5,3%	5,4%

Grups d'edat	70-74	75-79	80-84	85-89	90-94	95i+	Total
<b>Homes</b>	<b>228</b>	<b>208</b>	<b>112</b>	<b>58</b>	<b>13</b>	<b>4</b>	<b>5940</b>
% de Sexe	3,8%	3,5%	1,9%	1,0%	,2%	,1%	100,0%
% de Grups d'edat	45,8%	48,3%	39,0%	38,7%	28,9%	36,4%	49,5%
% del total	1,9%	1,7%	,9%	,5%	,1%	,0%	49,5%
<b>Dones</b>	<b>270</b>	<b>223</b>	<b>175</b>	<b>92</b>	<b>32</b>	<b>7</b>	<b>6072</b>
% de Sexe	4,4%	3,7%	2,9%	1,5%	,5%	,1%	100,0%
% de Grups d'edat	54,2%	51,7%	61,0%	61,3%	71,1%	63,6%	50,5%
% del total	2,2%	1,9%	1,5%	,8%	,3%	,1%	50,5%
<b>Total</b>	<b>498</b>	<b>431</b>	<b>287</b>	<b>150</b>	<b>45</b>	<b>11</b>	<b>12012</b>
% de Sexe	4,1%	3,6%	2,4%	1,2%	,4%	,1%	100,0%
% de Grups d'edat	100,0%	100,0%	100,0%	100,0%	100,0%	100,0%	100,0%
% del total	4,1%	3,6%	2,4%	1,2%	,4%	,1%	100,0%

Font: Padró Municipal d'Habitants, dades provisionals, 1/1/2014



1.02.02.02.04.01. Piràmide d'edat l'Eixample Centre. Grups quinquennals.

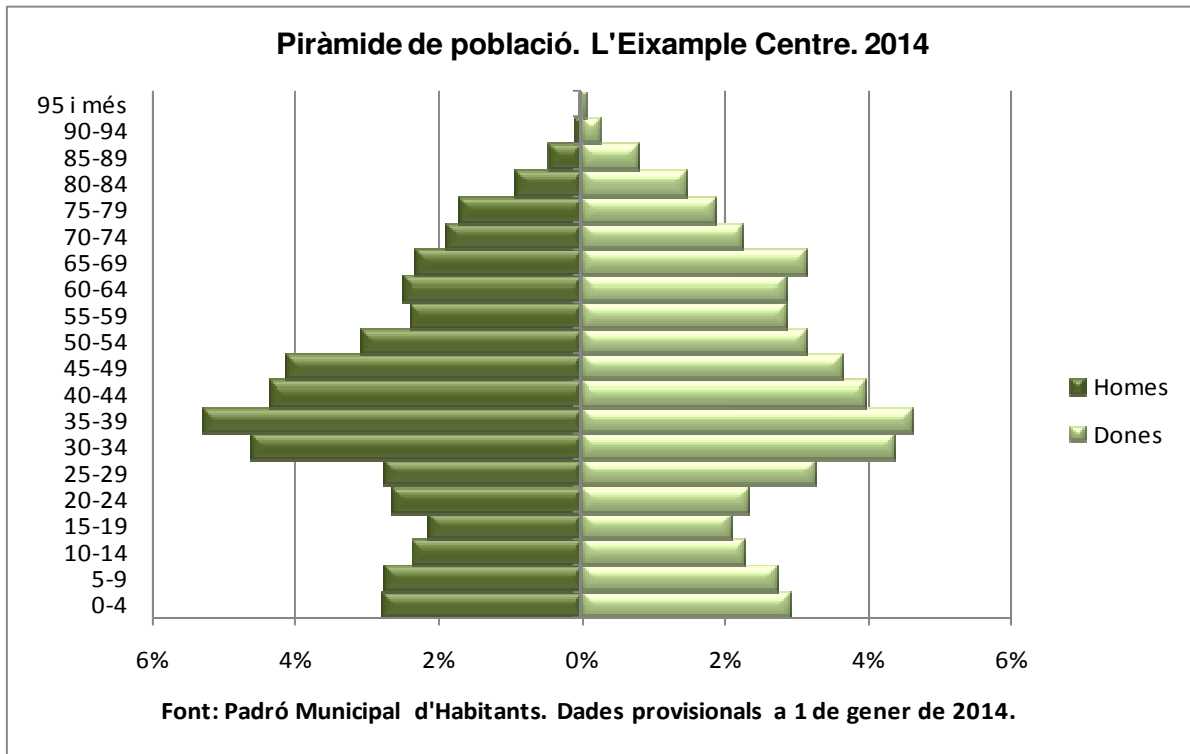





1.02.02.02.05.

Distribució població la Montserratina per sexe i grup d'edat.

Grups quinquennals.

Grups d'edat	0-4	05-09	10-14	15-19	20-24	25-29	30-34
<b>Homes</b>	<b>190</b>	<b>166</b>	<b>144</b>	<b>120</b>	<b>116</b>	<b>181</b>	<b>286</b>
% de Sexe	6,9%	6,0%	5,2%	4,3%	4,2%	6,6%	10,4%
% de Grups d'edat	53,8%	49,6%	52,7%	55,8%	46,0%	50,3%	52,1%
% del total	3,5%	3,0%	2,6%	2,2%	2,1%	3,3%	5,2%
<b>Dones</b>	<b>163</b>	<b>169</b>	<b>129</b>	<b>95</b>	<b>95</b>	<b>179</b>	<b>263</b>
% de Sexe	5,9%	6,2%	4,7%	3,5%	5,0%	6,5%	9,6%
% de Grups d'edat	46,2%	50,4%	47,3%	44,2%	54,0%	49,7%	47,9%
% del total	3,0%	3,1%	2,3%	1,7%	2,5%	3,3%	4,8%
<b>Total</b>	<b>353</b>	<b>335</b>	<b>273</b>	<b>215</b>	<b>252</b>	<b>360</b>	<b>549</b>
% de Sexe	6,4%	6,1%	5,0%	3,9%	4,6%	6,5%	10,0%
% de Grups d'edat	100,0%	100,0%	100,0%	100,0%	100,0%	100,0%	100,0%
% del total	6,4%	6,1%	5,0%	3,9%	4,6%	6,5%	10,0%

Grups d'edat	35-39	40-44	45-49	50-54	55-59	60-64	65-69
<b>Homes</b>	<b>297</b>	<b>250</b>	<b>207</b>	<b>164</b>	<b>116</b>	<b>115</b>	<b>136</b>
% de Sexe	10,8%	9,1%	7,5%	5,9%	4,2%	4,2%	4,9%
% de Grups d'edat	52,9%	53,3%	53,4%	51,1%	49,2%	41,2%	49,6%
% del total	5,4%	4,5%	3,8%	3,0%	2,1%	2,1%	2,5%
<b>Dones</b>	<b>264</b>	<b>219</b>	<b>181</b>	<b>157</b>	<b>120</b>	<b>164</b>	<b>138</b>
% de Sexe	9,6%	8,0%	6,6%	5,7%	4,4%	6,0%	5,0%
% de Grups d'edat	47,1%	46,7%	46,6%	48,9%	50,8%	58,8%	50,4%
% del total	4,8%	4,0%	3,3%	2,9%	2,2%	3,0%	2,5%
<b>Total</b>	<b>561</b>	<b>469</b>	<b>388</b>	<b>321</b>	<b>236</b>	<b>279</b>	<b>274</b>
% de Sexe	10,2%	8,5%	7,0%	5,8%	4,3%	5,1%	5,0%
% de Grups d'edat	100,0%	100,0%	100,0%	100,0%	100,0%	100,0%	100,0%
% del total	10,2%	8,5%	7,0%	5,8%	4,3%	5,1%	5,0%

Grups d'edat	70-74	75-79	80-84	85-89	90-94	95i+	Total
<b>Homes</b>	<b>104</b>	<b>91</b>	<b>52</b>	<b>21</b>	<b>5</b>	<b>1</b>	<b>2762</b>
% de Sexe	3,8%	3,3%	1,9%	,8%	,2%	,0%	100,0%
% de Grups d'edat	45,6%	41,7%	44,1%	37,5%	29,4%	25,0%	50,2%
% del total	1,9%	1,7%	,9%	,4%	,1%	,0%	50,2%
<b>Dones</b>	<b>124</b>	<b>127</b>	<b>66</b>	<b>35</b>	<b>12</b>	<b>3</b>	<b>2744</b>
% de Sexe	4,5%	4,6%	2,4%	1,3%	,4%	,1%	100,0%
% de Grups d'edat	54,4%	58,3%	55,9%	62,5%	70,6%	75,0%	49,8%
% del total	2,3%	2,3%	1,2%	,6%	,2%	,1%	49,8%
<b>Total</b>	<b>228</b>	<b>218</b>	<b>118</b>	<b>56</b>	<b>17</b>	<b>4</b>	<b>5506</b>
% de Sexe	4,1%	4,0%	2,1%	1,0%	,3%	,1%	100,0%
% de Grups d'edat	100,0%	100,0%	100,0%	100,0%	100,0%	100,0%	100,0%
% del total	4,1%	4,0%	2,1%	1,0%	,3%	,1%	100,0%

Font: Padró Municipal d'Habitants, dades provisionals, 1/1/2014



1.02.02.02.05.01. Piràmides d'edat la Montserratina. Grups quinquennals.

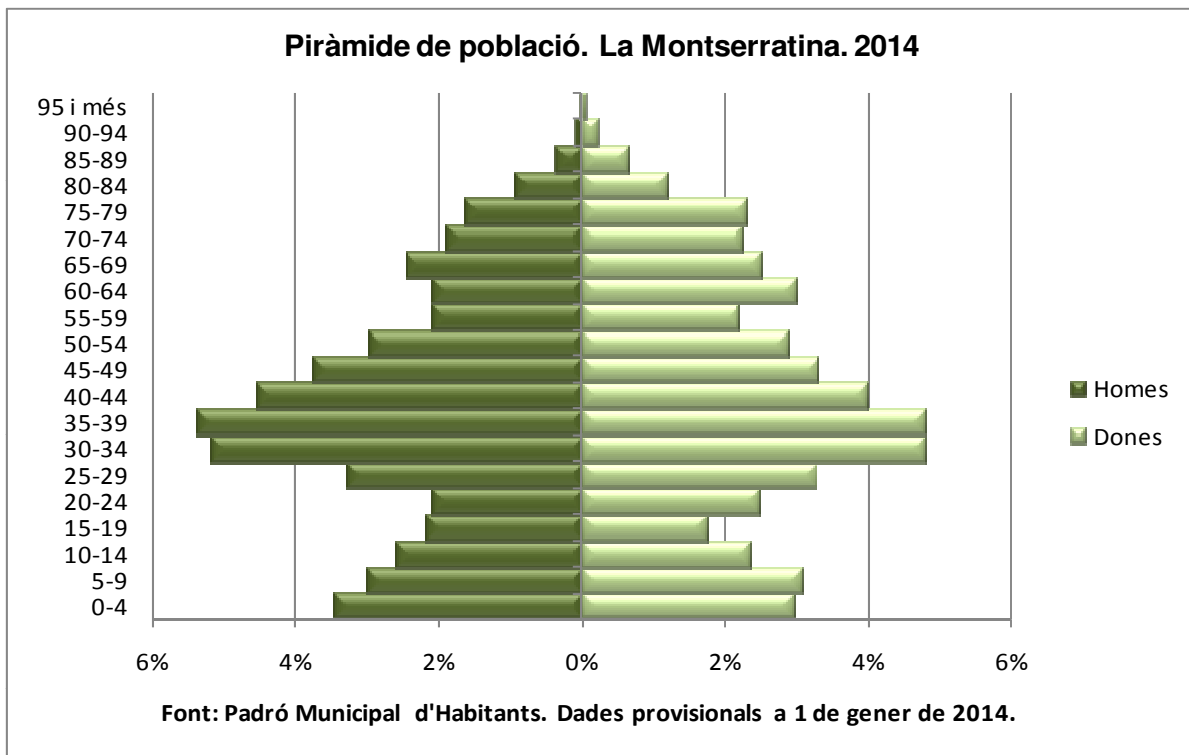



1.02.02.06.

Distribució població el Ginestar per sexe i grup d'edat.

Grups quinquennals.

Grups d'edat	0-4	05-09	10-14	15-19	20-24	25-29	30-34
<b>Homes</b>	<b>261</b>	<b>275</b>	<b>219</b>	<b>179</b>	<b>169</b>	<b>208</b>	<b>243</b>
% de Sexe	7,3%	7,7%	6,1%	5,0%	4,7%	5,8%	6,8%
% de Grups d'edat	53,8%	51,1%	50,7%	52,2%	49,9%	52,1%	49,2%
% del total	3,7%	3,9%	3,1%	2,5%	2,4%	2,9%	3,4%
<b>Dones</b>	<b>224</b>	<b>263</b>	<b>213</b>	<b>164</b>	<b>164</b>	<b>191</b>	<b>251</b>
% de Sexe	6,3%	7,4%	6,0%	4,6%	4,8%	5,4%	7,1%
% de Grups d'edat	46,2%	48,9%	49,3%	47,8%	50,1%	47,9%	50,8%
% del total	3,1%	3,7%	3,0%	2,3%	2,4%	2,7%	3,5%
<b>Total</b>	<b>485</b>	<b>538</b>	<b>432</b>	<b>343</b>	<b>339</b>	<b>399</b>	<b>494</b>
% de Sexe	6,8%	7,6%	6,1%	4,8%	4,8%	5,6%	6,9%
% de Grups d'edat	100,0%	100,0%	100,0%	100,0%	100,0%	100,0%	100,0%
% del total	6,8%	7,6%	6,1%	4,8%	4,8%	5,6%	6,9%

Grups d'edat	35-39	40-44	45-49	50-54	55-59	60-64	65-69
<b>Homes</b>	<b>399</b>	<b>401</b>	<b>328</b>	<b>242</b>	<b>211</b>	<b>145</b>	<b>113</b>
% de Sexe	11,2%	11,2%	9,2%	6,8%	5,9%	4,1%	3,2%
% de Grups d'edat	49,8%	49,4%	53,2%	48,4%	51,3%	49,2%	48,3%
% del total	5,6%	5,6%	4,6%	3,4%	3,0%	2,0%	1,6%
<b>Dones</b>	<b>403</b>	<b>411</b>	<b>289</b>	<b>258</b>	<b>200</b>	<b>150</b>	<b>121</b>
% de Sexe	11,4%	11,6%	8,1%	7,3%	5,6%	4,2%	3,4%
% de Grups d'edat	50,2%	50,6%	46,8%	51,6%	48,7%	50,8%	51,7%
% del total	5,7%	5,8%	4,1%	3,6%	2,8%	2,1%	1,7%
<b>Total</b>	<b>802</b>	<b>812</b>	<b>617</b>	<b>500</b>	<b>411</b>	<b>295</b>	<b>234</b>
% de Sexe	11,3%	11,4%	8,7%	7,0%	5,8%	4,1%	3,3%
% de Grups d'edat	100,0%	100,0%	100,0%	100,0%	100,0%	100,0%	100,0%
% del total	11,3%	11,4%	8,7%	7,0%	5,8%	4,1%	3,3%

Grups d'edat	70-74	75-79	80-84	85-89	90-94	95i+	Total
<b>Homes</b>	<b>82</b>	<b>58</b>	<b>25</b>	<b>12</b>	<b>1</b>	<b>1</b>	<b>3572</b>
% de Sexe	2,3%	1,6%	,7%	,3%	,0%	,0%	100,0%
% de Grups d'edat	52,2%	43,6%	33,8%	34,3%	7,1%	16,7%	50,2%
% del total	1,2%	,8%	,4%	,2%	,0%	,0%	50,2%
<b>Dones</b>	<b>75</b>	<b>75</b>	<b>49</b>	<b>23</b>	<b>13</b>	<b>5</b>	<b>3548</b>
% de Sexe	2,1%	2,1%	1,4%	,6%	,4%	,1%	100,0%
% de Grups d'edat	47,8%	56,4%	66,2%	65,7%	92,9%	83,3%	49,8%
% del total	1,1%	1,1%	,7%	,3%	,2%	,1%	49,8%
<b>Total</b>	<b>157</b>	<b>133</b>	<b>74</b>	<b>35</b>	<b>14</b>	<b>6</b>	<b>7120</b>
% de Sexe	2,2%	1,9%	1,0%	,5%	,2%	,1%	100,0%
% de Grups d'edat	100,0%	100,0%	100,0%	100,0%	100,0%	100,0%	100,0%
% del total	2,2%	1,9%	1,0%	,5%	,2%	,1%	100,0%

Font: Padró Municipal d'Habitants, dades provisionals, 1/1/2014



1.02.02.02.06.01. Piràmide d'edat el Ginestar. Grups quinquennals.

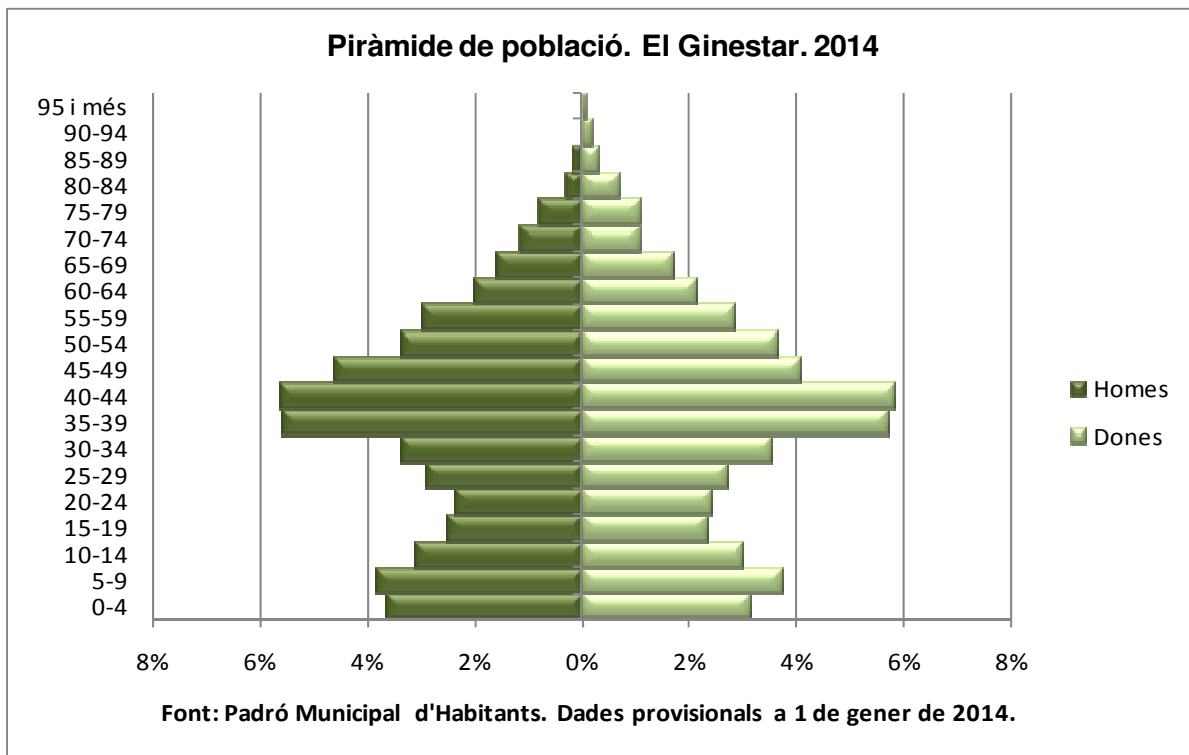



1.02.02.02.07.

Distribució població Torre-Roja-Campreciós per sexe i grup d'edat.

Grups quinquennals.

Grups d'edat	0-4	05-09	10-14	15-19	20-24	25-29	30-34
<b>Homes</b>	<b>171</b>	<b>222</b>	<b>203</b>	<b>200</b>	<b>146</b>	<b>176</b>	<b>208</b>
% de Sexe	5,3%	6,9%	6,3%	6,2%	4,5%	5,5%	6,5%
% de Grups d'edat	52,6%	54,1%	52,1%	51,5%	53,3%	51,3%	49,4%
% del total	2,6%	3,4%	3,1%	3,1%	2,3%	2,7%	3,2%
<b>Dones</b>	<b>154</b>	<b>188</b>	<b>187</b>	<b>188</b>	<b>188</b>	<b>167</b>	<b>213</b>
% de Sexe	4,7%	5,8%	5,7%	5,8%	3,9%	5,1%	6,5%
% de Grups d'edat	47,4%	45,9%	47,9%	48,5%	46,7%	48,7%	50,6%
% del total	2,4%	2,9%	2,9%	2,9%	2,0%	2,6%	3,3%
<b>Total</b>	<b>325</b>	<b>410</b>	<b>390</b>	<b>388</b>	<b>274</b>	<b>343</b>	<b>421</b>
% de Sexe	5,0%	6,3%	6,0%	6,0%	4,2%	5,3%	6,5%
% de Grups d'edat	100,0%	100,0%	100,0%	100,0%	100,0%	100,0%	100,0%
% del total	5,0%	6,3%	6,0%	6,0%	4,2%	5,3%	6,5%

Grups d'edat	35-39	40-44	45-49	50-54	55-59	60-64	65-69
<b>Homes</b>	<b>307</b>	<b>308</b>	<b>312</b>	<b>192</b>	<b>190</b>	<b>170</b>	<b>154</b>
% de Sexe	9,6%	9,6%	9,7%	6,0%	5,9%	5,3%	4,8%
% de Grups d'edat	48,2%	51,6%	50,5%	46,2%	49,5%	47,6%	48,4%
% del total	4,7%	4,8%	4,8%	3,0%	2,9%	2,6%	2,4%
<b>Dones</b>	<b>330</b>	<b>289</b>	<b>306</b>	<b>224</b>	<b>194</b>	<b>187</b>	<b>164</b>
% de Sexe	10,1%	8,9%	9,4%	6,9%	6,0%	5,7%	5,0%
% de Grups d'edat	51,8%	48,4%	49,5%	53,8%	50,5%	52,4%	51,6%
% del total	5,1%	4,5%	4,7%	3,5%	3,0%	2,9%	2,5%
<b>Total</b>	<b>637</b>	<b>597</b>	<b>618</b>	<b>416</b>	<b>384</b>	<b>357</b>	<b>318</b>
% de Sexe	9,8%	9,2%	9,6%	6,4%	5,9%	5,5%	4,9%
% de Grups d'edat	100,0%	100,0%	100,0%	100,0%	100,0%	100,0%	100,0%
% del total	9,8%	9,2%	9,6%	6,4%	5,9%	5,5%	4,9%

Grups d'edat	70-74	75-79	80-84	85-89	90-94	95i+	Total
<b>Homes</b>	<b>100</b>	<b>79</b>	<b>48</b>	<b>18</b>	<b>6</b>	<b>1</b>	<b>3211</b>
% de Sexe	3,1%	2,5%	1,5%	,6%	,2%	,0%	100,0%
% de Grups d'edat	46,1%	51,0%	39,3%	29,0%	21,4%	11,1%	49,6%
% del total	1,5%	1,2%	,7%	,3%	,1%	,0%	49,6%
<b>Dones</b>	<b>117</b>	<b>76</b>	<b>74</b>	<b>44</b>	<b>22</b>	<b>8</b>	<b>3260</b>
% de Sexe	3,6%	2,3%	2,3%	1,3%	,7%	,2%	100,0%
% de Grups d'edat	53,9%	49,0%	60,7%	71,0%	78,6%	88,9%	50,4%
% del total	1,8%	1,2%	1,1%	,7%	,3%	,1%	50,4%
<b>Total</b>	<b>217</b>	<b>155</b>	<b>122</b>	<b>62</b>	<b>28</b>	<b>9</b>	<b>6471</b>
% de Sexe	3,4%	2,4%	1,9%	1,0%	,4%	,1%	100,0%
% de Grups d'edat	100,0%	100,0%	100,0%	100,0%	100,0%	100,0%	100,0%
% del total	3,4%	2,4%	1,9%	1,0%	,4%	,1%	100,0%

Font: Padró Municipal d'Habitants, dades provisionals, 1/1/2014



1.02.02.02.07.01. Piràmide d'edat Torre-Roja-Camprociós. Grups quinquennals.

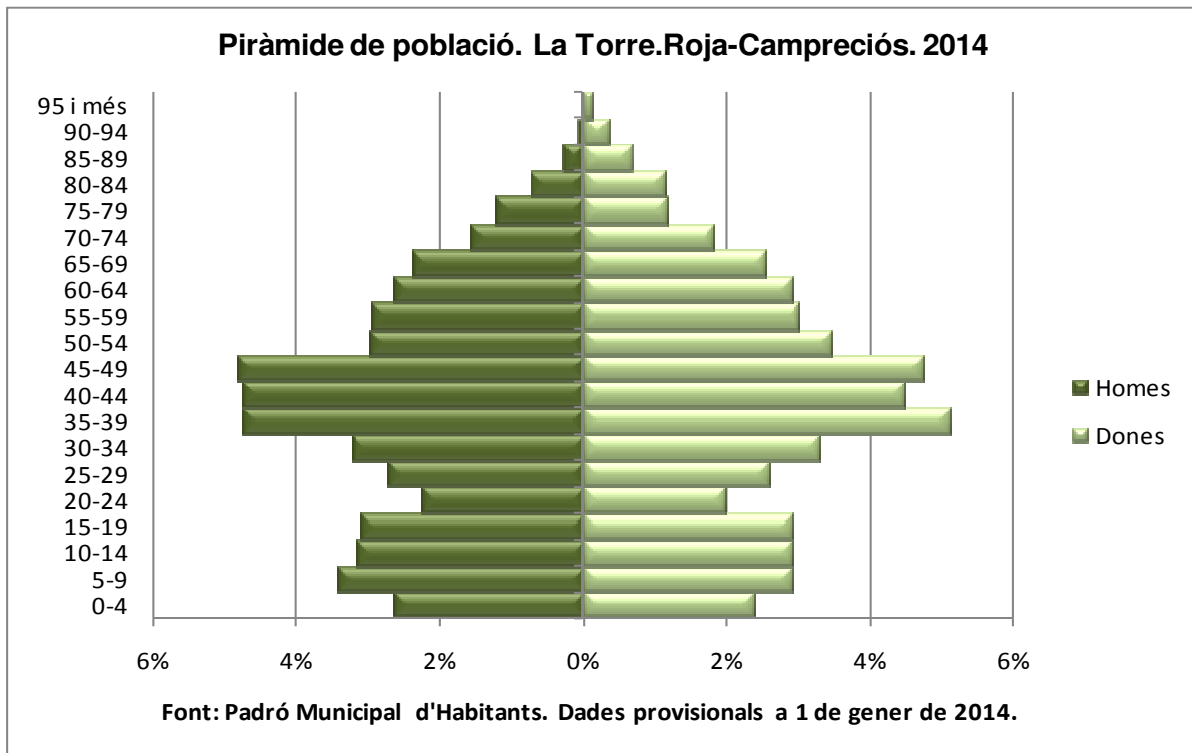



1.02.02.08.

Distribució població Barri de Sales per sexe i grup d'edat.

Grups quinquennals.

Grups d'edat	0-4	05-09	10-14	15-19	20-24	25-29	30-34
<b>Homes</b>	<b>273</b>	<b>233</b>	<b>145</b>	<b>140</b>	<b>108</b>	<b>163</b>	<b>339</b>
% de Sexe	8,7%	7,4%	4,6%	4,4%	3,4%	5,2%	10,8%
% de Grups d'edat	49,0%	52,2%	48,7%	53,6%	44,6%	42,1%	48,1%
% del total	4,3%	3,7%	2,3%	2,2%	1,7%	2,6%	5,4%
<b>Dones</b>	<b>284</b>	<b>213</b>	<b>153</b>	<b>121</b>	<b>121</b>	<b>224</b>	<b>366</b>
% de Sexe	9,1%	6,8%	4,9%	3,9%	4,3%	7,1%	11,7%
% de Grups d'edat	51,0%	47,8%	51,3%	46,4%	55,4%	57,9%	51,9%
% del total	4,5%	3,4%	2,4%	1,9%	2,1%	3,6%	5,8%
<b>Total</b>	<b>557</b>	<b>446</b>	<b>298</b>	<b>261</b>	<b>242</b>	<b>387</b>	<b>705</b>
% de Sexe	8,9%	7,1%	4,7%	4,2%	3,9%	6,2%	11,2%
% de Grups d'edat	100,0%	100,0%	100,0%	100,0%	100,0%	100,0%	100,0%
% del total	8,9%	7,1%	4,7%	4,2%	3,9%	6,2%	11,2%

Grups d'edat	35-39	40-44	45-49	50-54	55-59	60-64	65-69
<b>Homes</b>	<b>485</b>	<b>303</b>	<b>241</b>	<b>160</b>	<b>122</b>	<b>99</b>	<b>116</b>
% de Sexe	15,4%	9,6%	7,7%	5,1%	3,9%	3,1%	3,7%
% de Grups d'edat	53,7%	51,9%	57,4%	58,4%	54,2%	46,0%	47,2%
% del total	7,7%	4,8%	3,8%	2,5%	1,9%	1,6%	1,8%
<b>Dones</b>	<b>418</b>	<b>281</b>	<b>179</b>	<b>114</b>	<b>103</b>	<b>116</b>	<b>130</b>
% de Sexe	13,3%	9,0%	5,7%	3,6%	3,3%	3,7%	4,1%
% de Grups d'edat	46,3%	48,1%	42,6%	41,6%	45,8%	54,0%	52,8%
% del total	6,7%	4,5%	2,9%	1,8%	1,6%	1,8%	2,1%
<b>Total</b>	<b>903</b>	<b>584</b>	<b>420</b>	<b>274</b>	<b>225</b>	<b>215</b>	<b>246</b>
% de Sexe	14,4%	9,3%	6,7%	4,4%	3,6%	3,4%	3,9%
% de Grups d'edat	100,0%	100,0%	100,0%	100,0%	100,0%	100,0%	100,0%
% del total	14,4%	9,3%	6,7%	4,4%	3,6%	3,4%	3,9%

Grups d'edat	70-74	75-79	80-84	85-89	90-94	95i+	Total
<b>Homes</b>	<b>86</b>	<b>62</b>	<b>43</b>	<b>26</b>	<b>3</b>	<b>0</b>	<b>3147</b>
% de Sexe	2,7%	2,0%	1,4%	,8%	,1%	,0%	100,0%
% de Grups d'edat	48,9%	40,8%	42,6%	37,7%	16,7%	,0%	50,1%
% del total	1,4%	1,0%	,7%	,4%	,0%	,0%	50,1%
<b>Dones</b>	<b>90</b>	<b>90</b>	<b>58</b>	<b>43</b>	<b>15</b>	<b>1</b>	<b>3133</b>
% de Sexe	2,9%	2,9%	1,9%	1,4%	,5%	,0%	100,0%
% de Grups d'edat	51,1%	59,2%	57,4%	62,3%	83,3%	100,0%	49,9%
% del total	1,4%	1,4%	,9%	,7%	,2%	,0%	49,9%
<b>Total</b>	<b>176</b>	<b>152</b>	<b>101</b>	<b>69</b>	<b>18</b>	<b>1</b>	<b>6280</b>
% de Sexe	2,8%	2,4%	1,6%	1,1%	,3%	,0%	100,0%
% de Grups d'edat	100,0%	100,0%	100,0%	100,0%	100,0%	100,0%	100,0%
% del total	2,8%	2,4%	1,6%	1,1%	,3%	,0%	100,0%

Font: Padró Municipal d'Habitants, dades provisionals, 1/1/2014



1.02.02.02.08.01. Piràmide d'edat Barri de Sales. Grups quinquennals.

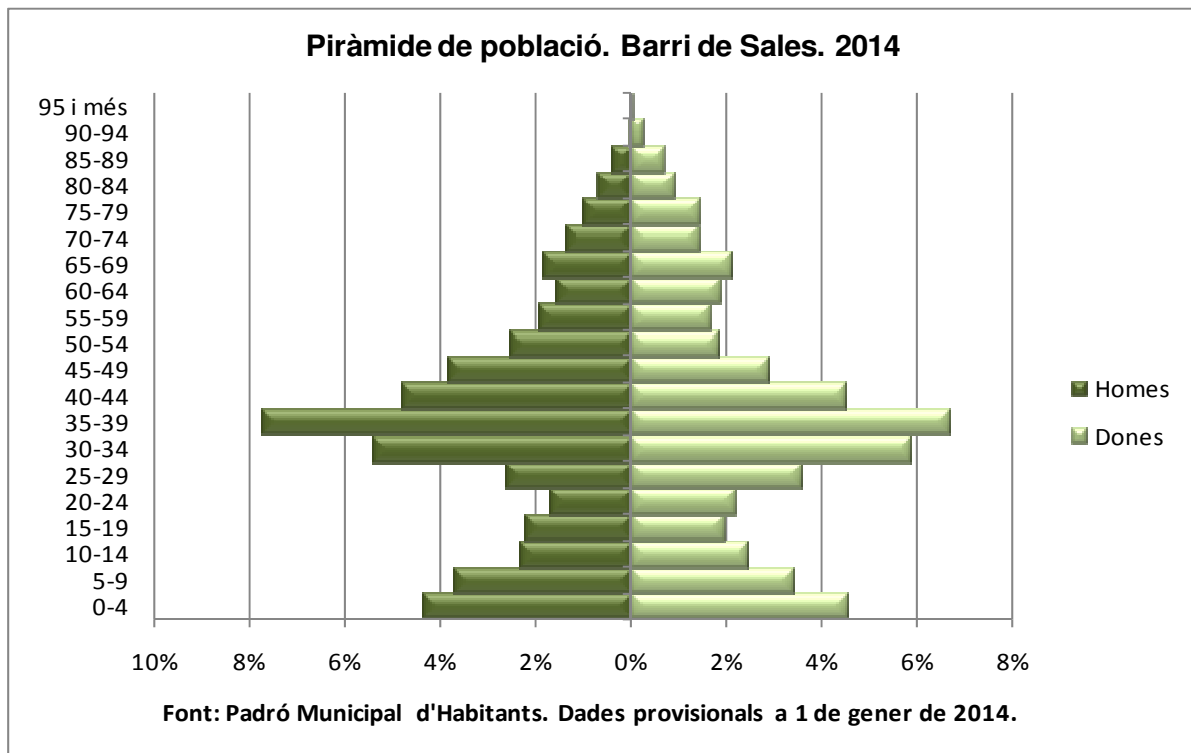





1.02.02.09.

Distribució població Grup Sant Jordi per sexe i grup d'edat.

Grups quinquennals.

Grups d'edat	0-4	05-09	10-14	15-19	20-24	25-29	30-34
<b>Homes</b>	<b>147</b>	<b>152</b>	<b>92</b>	<b>58</b>	<b>43</b>	<b>72</b>	<b>157</b>
% de Sexe	8,9%	9,2%	5,5%	3,5%	2,6%	4,3%	9,5%
% de Grups d'edat	54,0%	49,7%	60,1%	59,8%	47,3%	42,6%	46,7%
% del total	4,4%	4,6%	2,8%	1,7%	1,3%	2,2%	4,7%
<b>Dones</b>	<b>125</b>	<b>154</b>	<b>61</b>	<b>39</b>	<b>39</b>	<b>97</b>	<b>179</b>
% de Sexe	7,5%	9,3%	3,7%	2,3%	2,9%	5,8%	10,8%
% de Grups d'edat	46,0%	50,3%	39,9%	40,2%	52,7%	57,4%	53,3%
% del total	3,8%	4,6%	1,8%	1,2%	1,4%	2,9%	5,4%
<b>Total</b>	<b>272</b>	<b>306</b>	<b>153</b>	<b>97</b>	<b>91</b>	<b>169</b>	<b>336</b>
% de Sexe	8,2%	9,2%	4,6%	2,9%	2,7%	5,1%	10,1%
% de Grups d'edat	100,0%	100,0%	100,0%	100,0%	100,0%	100,0%	100,0%
% del total	8,2%	9,2%	4,6%	2,9%	2,7%	5,1%	10,1%

Grups d'edat	35-39	40-44	45-49	50-54	55-59	60-64	65-69
<b>Homes</b>	<b>228</b>	<b>211</b>	<b>132</b>	<b>77</b>	<b>51</b>	<b>58</b>	<b>59</b>
% de Sexe	13,7%	12,7%	8,0%	4,6%	3,1%	3,5%	3,6%
% de Grups d'edat	48,9%	54,0%	52,8%	49,4%	45,1%	48,3%	46,8%
% del total	6,9%	6,4%	4,0%	2,3%	1,5%	1,7%	1,8%
<b>Dones</b>	<b>238</b>	<b>180</b>	<b>118</b>	<b>79</b>	<b>62</b>	<b>62</b>	<b>67</b>
% de Sexe	14,3%	10,8%	7,1%	4,8%	3,7%	3,7%	4,0%
% de Grups d'edat	51,1%	46,0%	47,2%	50,6%	54,9%	51,7%	53,2%
% del total	7,2%	5,4%	3,6%	2,4%	1,9%	1,9%	2,0%
<b>Total</b>	<b>466</b>	<b>391</b>	<b>250</b>	<b>156</b>	<b>113</b>	<b>120</b>	<b>126</b>
% de Sexe	14,0%	11,8%	7,5%	4,7%	3,4%	3,6%	3,8%
% de Grups d'edat	100,0%	100,0%	100,0%	100,0%	100,0%	100,0%	100,0%
% del total	14,0%	11,8%	7,5%	4,7%	3,4%	3,6%	3,8%

Grups d'edat	70-74	75-79	80-84	85-89	90-94	95i+	Total
<b>Homes</b>	<b>56</b>	<b>31</b>	<b>27</b>	<b>6</b>	<b>3</b>	<b>0</b>	<b>1660</b>
% de Sexe	3,4%	1,9%	1,6%	,4%	,2%	,0%	100,0%
% de Grups d'edat	56,6%	40,8%	45,0%	22,2%	23,1%	,0%	50,0%
% del total	1,7%	,9%	,8%	,2%	,1%	,0%	50,0%
<b>Dones</b>	<b>43</b>	<b>45</b>	<b>33</b>	<b>21</b>	<b>10</b>	<b>1</b>	<b>1662</b>
% de Sexe	2,6%	2,7%	2,0%	1,3%	,6%	,1%	100,0%
% de Grups d'edat	43,4%	59,2%	55,0%	77,8%	76,9%	100,0%	50,0%
% del total	1,3%	1,4%	1,0%	,6%	,3%	,0%	50,0%
<b>Total</b>	<b>99</b>	<b>76</b>	<b>60</b>	<b>27</b>	<b>13</b>	<b>1</b>	<b>3322</b>
% de Sexe	3,0%	2,3%	1,8%	,8%	,4%	,0%	100,0%
% de Grups d'edat	100,0%	100,0%	100,0%	100,0%	100,0%	100,0%	100,0%
% del total	3,0%	2,3%	1,8%	,8%	,4%	,0%	100,0%

Font: Padró Municipal d'Habitants, dades provisionals, 1/1/2014



1.02.02.02.09.01. Piràmide d'edat Grup Sant Jordi. Grups quinquennals.

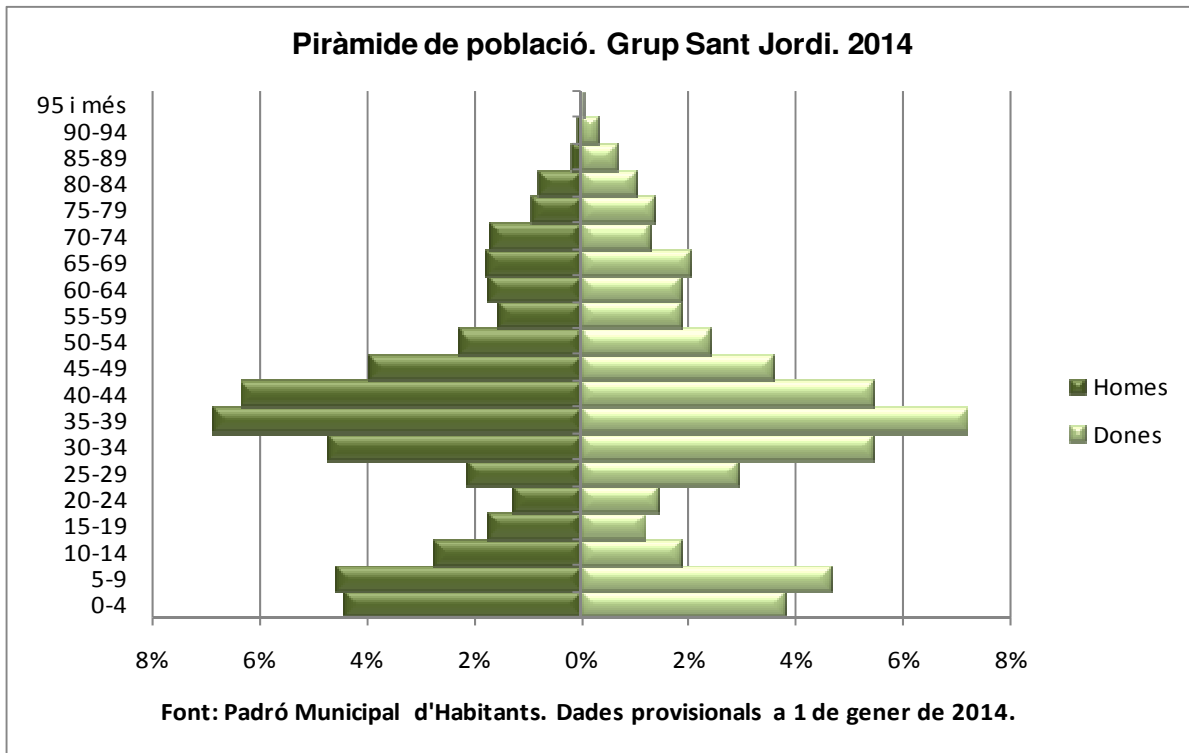



1.02.02.02.10.

Distribució població Can Sellarés per sexe i grup d'edat.

Grups quinquennals.

Grups d'edat	0-4	05-09	10-14	15-19	20-24	25-29	30-34
<b>Homes</b>	<b>110</b>	<b>129</b>	<b>78</b>	<b>77</b>	<b>94</b>	<b>107</b>	<b>120</b>
% de Sexe	6,6%	7,8%	4,7%	4,6%	5,7%	6,5%	7,2%
% de Grups d'edat	51,4%	57,6%	47,9%	55,8%	58,0%	49,3%	51,1%
% del total	3,3%	3,9%	2,4%	2,3%	2,9%	3,3%	3,7%
<b>Dones</b>	<b>104</b>	<b>95</b>	<b>85</b>	<b>61</b>	<b>61</b>	<b>110</b>	<b>115</b>
% de Sexe	6,4%	5,8%	5,2%	3,7%	4,2%	6,7%	7,1%
% de Grups d'edat	48,6%	42,4%	52,1%	44,2%	42,0%	50,7%	48,9%
% del total	3,2%	2,9%	2,6%	1,9%	2,1%	3,3%	3,5%
<b>Total</b>	<b>214</b>	<b>224</b>	<b>163</b>	<b>138</b>	<b>162</b>	<b>217</b>	<b>235</b>
% de Sexe	6,5%	6,8%	5,0%	4,2%	4,9%	6,6%	7,2%
% de Grups d'edat	100,0%	100,0%	100,0%	100,0%	100,0%	100,0%	100,0%
% del total	6,5%	6,8%	5,0%	4,2%	4,9%	6,6%	7,2%

Grups d'edat	35-39	40-44	45-49	50-54	55-59	60-64	65-69
<b>Homes</b>	<b>176</b>	<b>139</b>	<b>131</b>	<b>111</b>	<b>85</b>	<b>76</b>	<b>92</b>
% de Sexe	10,6%	8,4%	7,9%	6,7%	5,1%	4,6%	5,6%
% de Grups d'edat	54,0%	48,8%	51,8%	51,2%	48,9%	40,2%	49,2%
% del total	5,4%	4,2%	4,0%	3,4%	2,6%	2,3%	2,8%
<b>Dones</b>	<b>150</b>	<b>146</b>	<b>122</b>	<b>106</b>	<b>89</b>	<b>113</b>	<b>95</b>
% de Sexe	9,2%	9,0%	7,5%	6,5%	5,5%	6,9%	5,8%
% de Grups d'edat	46,0%	51,2%	48,2%	48,8%	51,1%	59,8%	50,8%
% del total	4,6%	4,4%	3,7%	3,2%	2,7%	3,4%	2,9%
<b>Total</b>	<b>326</b>	<b>285</b>	<b>253</b>	<b>217</b>	<b>174</b>	<b>189</b>	<b>187</b>
% de Sexe	9,9%	8,7%	7,7%	6,6%	5,3%	5,8%	5,7%
% de Grups d'edat	100,0%	100,0%	100,0%	100,0%	100,0%	100,0%	100,0%
% del total	9,9%	8,7%	7,7%	6,6%	5,3%	5,8%	5,7%

Grups d'edat	70-74	75-79	80-84	85-89	90-94	95i+	Total
<b>Homes</b>	<b>65</b>	<b>35</b>	<b>20</b>	<b>6</b>	<b>4</b>	<b>1</b>	<b>1656</b>
% de Sexe	3,9%	2,1%	1,2%	,4%	,2%	,1%	100,0%
% de Grups d'edat	43,9%	44,9%	41,7%	35,3%	44,4%	50,0%	50,4%
% del total	2,0%	1,1%	,6%	,2%	,1%	,0%	50,4%
<b>Dones</b>	<b>83</b>	<b>43</b>	<b>28</b>	<b>11</b>	<b>5</b>	<b>1</b>	<b>1630</b>
% de Sexe	5,1%	2,6%	1,7%	,7%	,3%	,1%	100,0%
% de Grups d'edat	56,1%	55,1%	58,3%	64,7%	55,6%	50,0%	49,6%
% del total	2,5%	1,3%	,9%	,3%	,2%	,0%	49,6%
<b>Total</b>	<b>148</b>	<b>78</b>	<b>48</b>	<b>17</b>	<b>9</b>	<b>2</b>	<b>3286</b>
% de Sexe	4,5%	2,4%	1,5%	,5%	,3%	,1%	100,0%
% de Grups d'edat	100,0%	100,0%	100,0%	100,0%	100,0%	100,0%	100,0%
% del total	4,5%	2,4%	1,5%	,5%	,3%	,1%	100,0%

Font: Padró Municipal d'Habitants, dades provisionals, 1/1/2014



1.02.02.10.01. Piràmide d'edat Can Sellarés. Grups quinquennals.

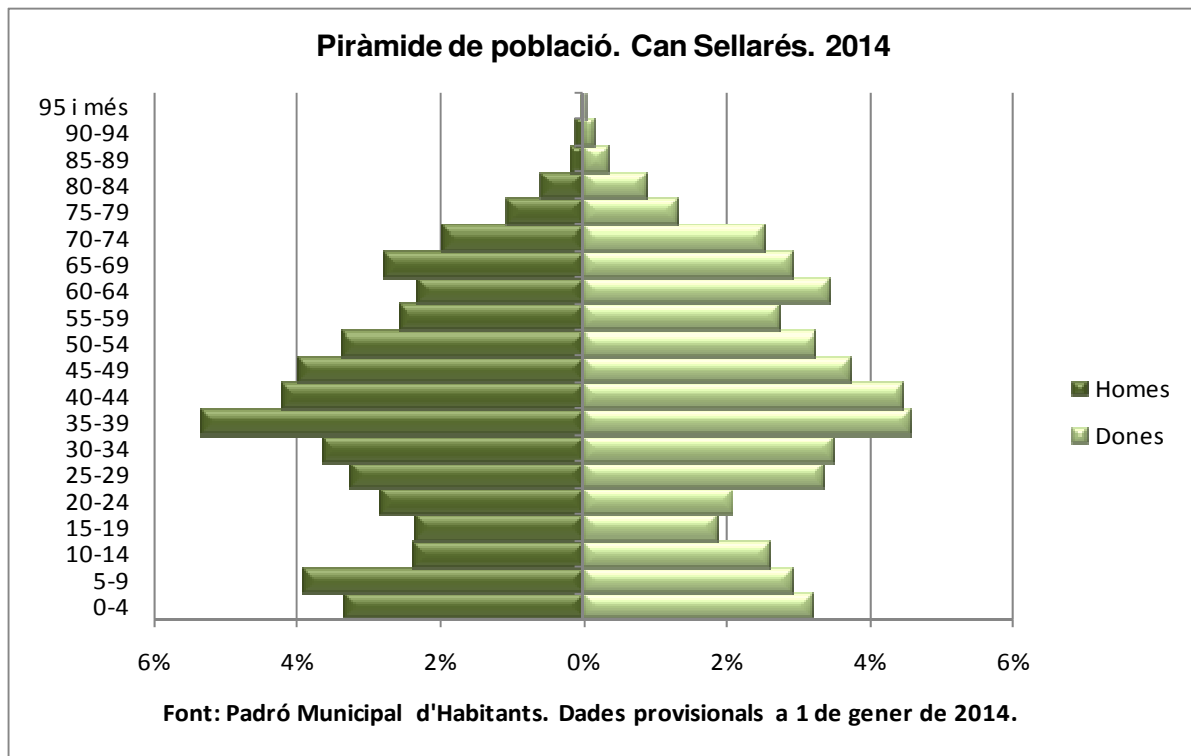



1.02.02.02.11.

Distribució població el Poblats Roca per sexe i grup d'edat.

Grups quinquennals.

Grups d'edat	0-4	05-09	10-14	15-19	20-24	25-29	30-34
<b>Homes</b>	<b>82</b>	<b>68</b>	<b>62</b>	<b>46</b>	<b>47</b>	<b>66</b>	<b>108</b>
% de Sexe	6,8%	5,7%	5,2%	3,8%	3,9%	5,5%	9,0%
% de Grups d'edat	52,9%	61,3%	52,5%	54,8%	45,2%	50,8%	49,1%
% del total	3,4%	2,8%	2,6%	1,9%	2,0%	2,7%	4,5%
<b>Dones</b>	<b>73</b>	<b>43</b>	<b>56</b>	<b>38</b>	<b>38</b>	<b>64</b>	<b>112</b>
% de Sexe	6,1%	3,6%	4,6%	3,2%	4,7%	5,3%	9,3%
% de Grups d'edat	47,1%	38,7%	47,5%	45,2%	54,8%	49,2%	50,9%
% del total	3,0%	1,8%	2,3%	1,6%	2,4%	2,7%	4,7%
<b>Total</b>	<b>155</b>	<b>111</b>	<b>118</b>	<b>84</b>	<b>104</b>	<b>130</b>	<b>220</b>
% de Sexe	6,4%	4,6%	4,9%	3,5%	4,3%	5,4%	9,1%
% de Grups d'edat	100,0%	100,0%	100,0%	100,0%	100,0%	100,0%	100,0%
% del total	6,4%	4,6%	4,9%	3,5%	4,3%	5,4%	9,1%

Grups d'edat	35-39	40-44	45-49	50-54	55-59	60-64	65-69
<b>Homes</b>	<b>131</b>	<b>113</b>	<b>94</b>	<b>94</b>	<b>69</b>	<b>52</b>	<b>27</b>
% de Sexe	10,9%	9,4%	7,8%	7,8%	5,7%	4,3%	2,2%
% de Grups d'edat	52,2%	58,5%	50,8%	53,4%	48,9%	44,8%	37,5%
% del total	5,4%	4,7%	3,9%	3,9%	2,9%	2,2%	1,1%
<b>Dones</b>	<b>120</b>	<b>80</b>	<b>91</b>	<b>82</b>	<b>72</b>	<b>64</b>	<b>45</b>
% de Sexe	10,0%	6,6%	7,5%	6,8%	6,0%	5,3%	3,7%
% de Grups d'edat	47,8%	41,5%	49,2%	46,6%	51,1%	55,2%	62,5%
% del total	5,0%	3,3%	3,8%	3,4%	3,0%	2,7%	1,9%
<b>Total</b>	<b>251</b>	<b>193</b>	<b>185</b>	<b>176</b>	<b>141</b>	<b>116</b>	<b>72</b>
% de Sexe	10,4%	8,0%	7,7%	7,3%	5,9%	4,8%	3,0%
% de Grups d'edat	100,0%	100,0%	100,0%	100,0%	100,0%	100,0%	100,0%
% del total	10,4%	8,0%	7,7%	7,3%	5,9%	4,8%	3,0%

Grups d'edat	70-74	75-79	80-84	85-89	90-94	95i+	Total
<b>Homes</b>	<b>28</b>	<b>48</b>	<b>49</b>	<b>16</b>	<b>2</b>	<b>0</b>	<b>1202</b>
% de Sexe	2,3%	4,0%	4,1%	1,3%	,2%	,0%	100,0%
% de Grups d'edat	33,3%	42,1%	43,8%	47,1%	28,6%	,0%	49,9%
% del total	1,2%	2,0%	2,0%	,7%	,1%	,0%	49,9%
<b>Dones</b>	<b>56</b>	<b>66</b>	<b>63</b>	<b>18</b>	<b>5</b>	<b>1</b>	<b>1206</b>
% de Sexe	4,6%	5,5%	5,2%	1,5%	,4%	,1%	100,0%
% de Grups d'edat	66,7%	57,9%	56,3%	52,9%	71,4%	100,0%	50,1%
% del total	2,3%	2,7%	2,6%	,7%	,2%	,0%	50,1%
<b>Total</b>	<b>84</b>	<b>114</b>	<b>112</b>	<b>34</b>	<b>7</b>	<b>1</b>	<b>2408</b>
% de Sexe	3,5%	4,7%	4,7%	1,4%	,3%	,0%	100,0%
% de Grups d'edat	100,0%	100,0%	100,0%	100,0%	100,0%	100,0%	100,0%
% del total	3,5%	4,7%	4,7%	1,4%	,3%	,0%	100,0%

Font: Padró Municipal d'Habitants, dades provisionals, 1/1/2014



1.02.02.11.01. Piràmide d'edat El Poblat Roca. Grups quinquennals.

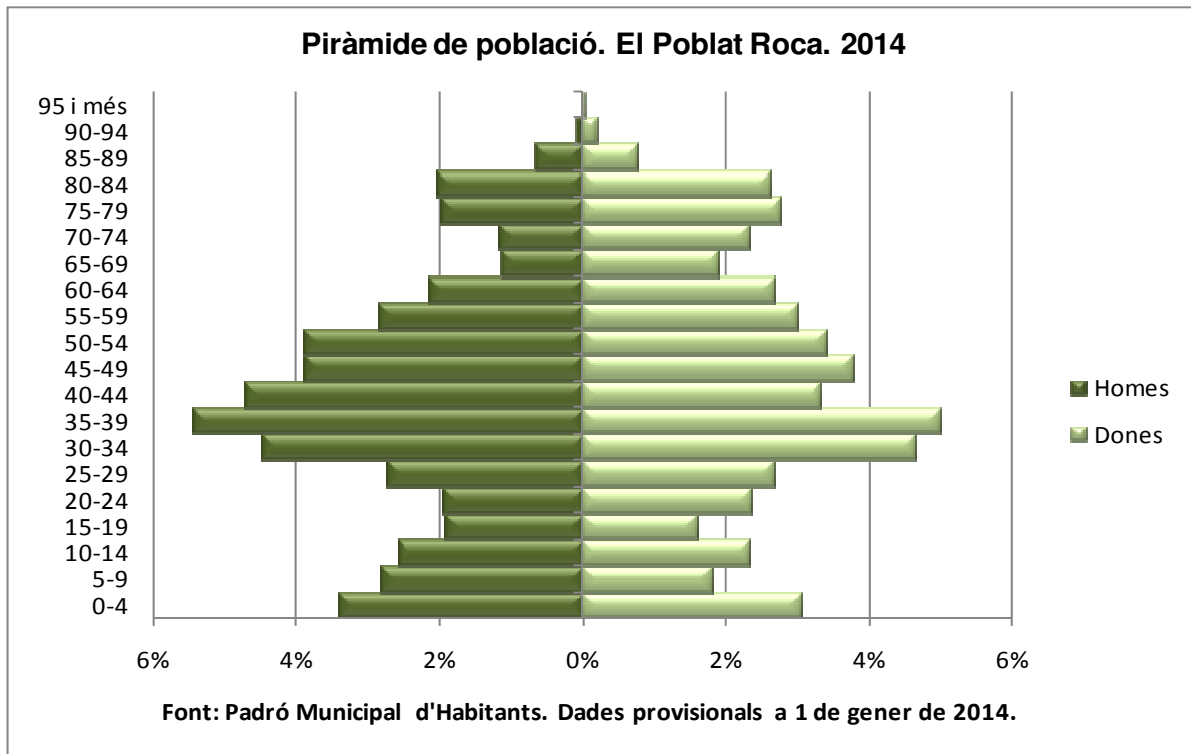



1.02.02.02.12.

Distribució població Can Palmer-Can Batllori per sexe i grup d'edat.

Grups quinquennals.

Grups d'edat	0-4	05-09	10-14	15-19	20-24	25-29	30-34
<b>Homes</b>	<b>67</b>	<b>114</b>	<b>122</b>	<b>137</b>	<b>94</b>	<b>102</b>	<b>88</b>
% de Sexe	3,7%	6,3%	6,7%	7,6%	5,2%	5,6%	4,9%
% de Grups d'edat	45,6%	54,8%	50,8%	55,5%	49,7%	55,7%	49,2%
% del total	1,8%	3,1%	3,4%	3,8%	2,6%	2,8%	2,4%
<b>Dones</b>	<b>80</b>	<b>94</b>	<b>118</b>	<b>110</b>	<b>110</b>	<b>81</b>	<b>91</b>
% de Sexe	4,4%	5,2%	6,5%	6,0%	5,2%	4,4%	5,0%
% de Grups d'edat	54,4%	45,2%	49,2%	44,5%	50,3%	44,3%	50,8%
% del total	2,2%	2,6%	3,2%	3,0%	2,6%	2,2%	2,5%
<b>Total</b>	<b>147</b>	<b>208</b>	<b>240</b>	<b>247</b>	<b>189</b>	<b>183</b>	<b>179</b>
% de Sexe	4,0%	5,7%	6,6%	6,8%	5,2%	5,0%	4,9%
% de Grups d'edat	100,0%	100,0%	100,0%	100,0%	100,0%	100,0%	100,0%
% del total	4,0%	5,7%	6,6%	6,8%	5,2%	5,0%	4,9%

Grups d'edat	35-39	40-44	45-49	50-54	55-59	60-64	65-69
<b>Homes</b>	<b>115</b>	<b>136</b>	<b>208</b>	<b>148</b>	<b>130</b>	<b>91</b>	<b>75</b>
% de Sexe	6,3%	7,5%	11,5%	8,2%	7,2%	5,0%	4,1%
% de Grups d'edat	47,1%	45,6%	50,9%	49,0%	50,0%	50,0%	46,6%
% del total	3,2%	3,7%	5,7%	4,1%	3,6%	2,5%	2,1%
<b>Dones</b>	<b>129</b>	<b>162</b>	<b>201</b>	<b>154</b>	<b>130</b>	<b>91</b>	<b>86</b>
% de Sexe	7,1%	8,9%	11,0%	8,4%	7,1%	5,0%	4,7%
% de Grups d'edat	52,9%	54,4%	49,1%	51,0%	50,0%	50,0%	53,4%
% del total	3,5%	4,5%	5,5%	4,2%	3,6%	2,5%	2,4%
<b>Total</b>	<b>244</b>	<b>298</b>	<b>409</b>	<b>302</b>	<b>260</b>	<b>182</b>	<b>161</b>
% de Sexe	6,7%	8,2%	11,2%	8,3%	7,1%	5,0%	4,4%
% de Grups d'edat	100,0%	100,0%	100,0%	100,0%	100,0%	100,0%	100,0%
% del total	6,7%	8,2%	11,2%	8,3%	7,1%	5,0%	4,4%

Grups d'edat	70-74	75-79	80-84	85-89	90-94	95i+	Total
<b>Homes</b>	<b>66</b>	<b>56</b>	<b>35</b>	<b>16</b>	<b>11</b>	<b>1</b>	<b>1812</b>
% de Sexe	3,6%	3,1%	1,9%	,9%	,6%	,1%	100,0%
% de Grups d'edat	52,4%	43,8%	42,7%	57,1%	52,4%	33,3%	49,8%
% del total	1,8%	1,5%	1,0%	,4%	,3%	,0%	49,8%
<b>Dones</b>	<b>60</b>	<b>72</b>	<b>47</b>	<b>12</b>	<b>10</b>	<b>2</b>	<b>1825</b>
% de Sexe	3,3%	3,9%	2,6%	,7%	,5%	,1%	100,0%
% de Grups d'edat	47,6%	56,3%	57,3%	42,9%	47,6%	66,7%	50,2%
% del total	1,6%	2,0%	1,3%	,3%	,3%	,1%	50,2%
<b>Total</b>	<b>126</b>	<b>128</b>	<b>82</b>	<b>28</b>	<b>21</b>	<b>3</b>	<b>3637</b>
% de Sexe	3,5%	3,5%	2,3%	,8%	,6%	,1%	100,0%
% de Grups d'edat	100,0%	100,0%	100,0%	100,0%	100,0%	100,0%	100,0%
% del total	3,5%	3,5%	2,3%	,8%	,6%	,1%	100,0%

Font: Padró Municipal d'Habitants, dades provisionals, 1/1/2014



1.02.02.02.12.01. Piràmide d'edat Can Palmer-Can Batllori. Grups quinquennals.

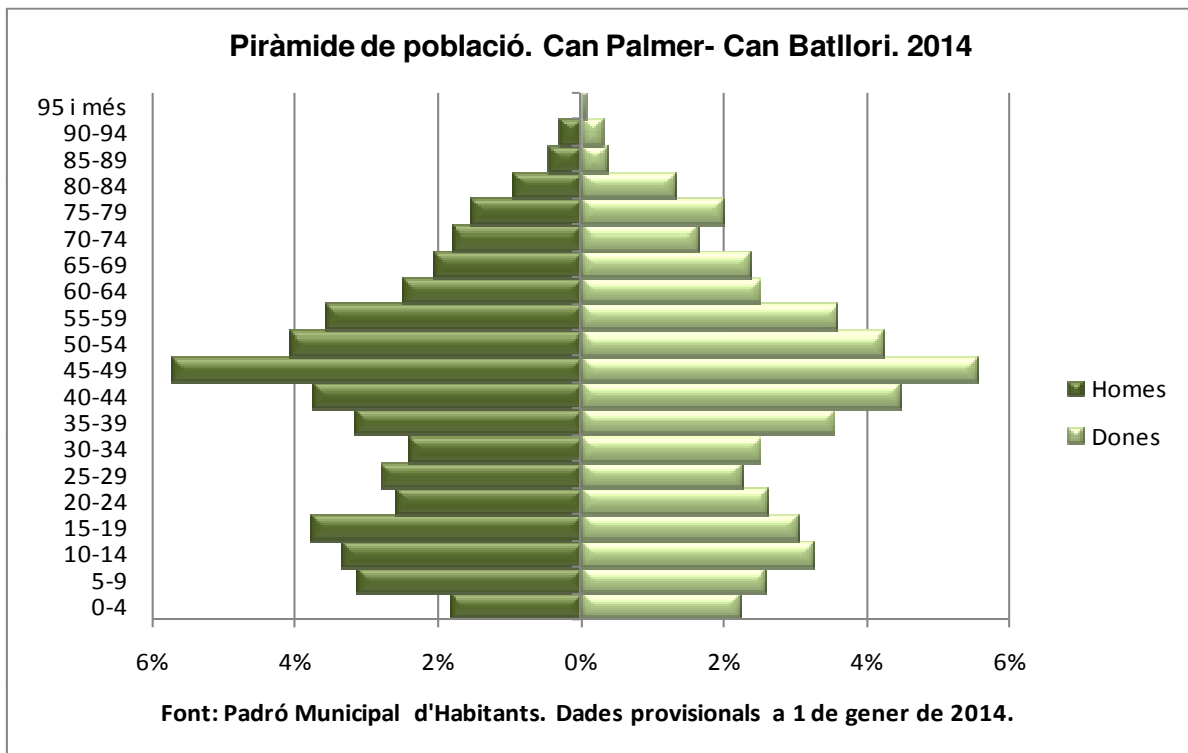





1.02.02.02.13.

Distribució població Alba-Rosa-Can Guardiola per sexe i grup d'edat.

Grups quinquennals.

Grups d'edat	0-4	05-09	10-14	15-19	20-24	25-29	30-34
<b>Homes</b>	<b>152</b>	<b>203</b>	<b>123</b>	<b>121</b>	<b>97</b>	<b>84</b>	<b>105</b>
% de Sexe	6,9%	9,2%	5,6%	5,5%	4,4%	3,8%	4,8%
% de Grups d'edat	54,1%	51,0%	45,1%	56,0%	56,7%	51,5%	47,7%
% del total	3,4%	4,6%	2,8%	2,7%	2,2%	1,9%	2,4%
<b>Dones</b>	<b>129</b>	<b>195</b>	<b>150</b>	<b>95</b>	<b>95</b>	<b>79</b>	<b>115</b>
% de Sexe	5,7%	8,6%	6,6%	4,2%	3,3%	3,5%	5,1%
% de Grups d'edat	45,9%	49,0%	54,9%	44,0%	43,3%	48,5%	52,3%
% del total	2,9%	4,4%	3,4%	2,1%	1,7%	1,8%	2,6%
<b>Total</b>	<b>281</b>	<b>398</b>	<b>273</b>	<b>216</b>	<b>171</b>	<b>163</b>	<b>220</b>
% de Sexe	6,3%	8,9%	6,1%	4,8%	3,8%	3,7%	4,9%
% de Grups d'edat	100,0%	100,0%	100,0%	100,0%	100,0%	100,0%	100,0%
% del total	6,3%	8,9%	6,1%	4,8%	3,8%	3,7%	4,9%

Grups d'edat	35-39	40-44	45-49	50-54	55-59	60-64	65-69
<b>Homes</b>	<b>219</b>	<b>265</b>	<b>194</b>	<b>134</b>	<b>136</b>	<b>105</b>	<b>96</b>
% de Sexe	10,0%	12,1%	8,8%	6,1%	6,2%	4,8%	4,4%
% de Grups d'edat	45,8%	52,3%	50,7%	48,9%	49,3%	52,0%	50,5%
% del total	4,9%	5,9%	4,4%	3,0%	3,1%	2,4%	2,2%
<b>Dones</b>	<b>259</b>	<b>242</b>	<b>189</b>	<b>140</b>	<b>140</b>	<b>97</b>	<b>94</b>
% de Sexe	11,5%	10,7%	8,4%	6,2%	6,2%	4,3%	4,2%
% de Grups d'edat	54,2%	47,7%	49,3%	51,1%	50,7%	48,0%	49,5%
% del total	5,8%	5,4%	4,2%	3,1%	3,1%	2,2%	2,1%
<b>Total</b>	<b>478</b>	<b>507</b>	<b>383</b>	<b>274</b>	<b>276</b>	<b>202</b>	<b>190</b>
% de Sexe	10,7%	11,4%	8,6%	6,1%	6,2%	4,5%	4,3%
% de Grups d'edat	100,0%	100,0%	100,0%	100,0%	100,0%	100,0%	100,0%
% del total	10,7%	11,4%	8,6%	6,1%	6,2%	4,5%	4,3%

Grups d'edat	70-74	75-79	80-84	85-89	90-94	95i+	Total
<b>Homes</b>	<b>58</b>	<b>43</b>	<b>34</b>	<b>18</b>	<b>11</b>	<b>1</b>	<b>2199</b>
% de Sexe	2,6%	2,0%	1,5%	,8%	,5%	,0%	100,0%
% de Grups d'edat	46,4%	43,9%	41,5%	25,0%	30,6%	8,3%	49,3%
% del total	1,3%	1,0%	,8%	,4%	,2%	,0%	49,3%
<b>Dones</b>	<b>67</b>	<b>55</b>	<b>48</b>	<b>54</b>	<b>25</b>	<b>11</b>	<b>2258</b>
% de Sexe	3,0%	2,4%	2,1%	2,4%	1,1%	,5%	100,0%
% de Grups d'edat	53,6%	56,1%	58,5%	75,0%	69,4%	91,7%	50,7%
% del total	1,5%	1,2%	1,1%	1,2%	,6%	,2%	50,7%
<b>Total</b>	<b>125</b>	<b>98</b>	<b>82</b>	<b>72</b>	<b>36</b>	<b>12</b>	<b>4457</b>
% de Sexe	2,8%	2,2%	1,8%	1,6%	,8%	,3%	100,0%
% de Grups d'edat	100,0%	100,0%	100,0%	100,0%	100,0%	100,0%	100,0%
% del total	2,8%	2,2%	1,8%	1,6%	,8%	,3%	100,0%

Font: Padró Municipal d'Habitants, dades provisionals, 1/1/2014



1.02.02.02.13.01. Piràmide d'edat Alba-Rosa-Can Guardiola. Grups quinquennals

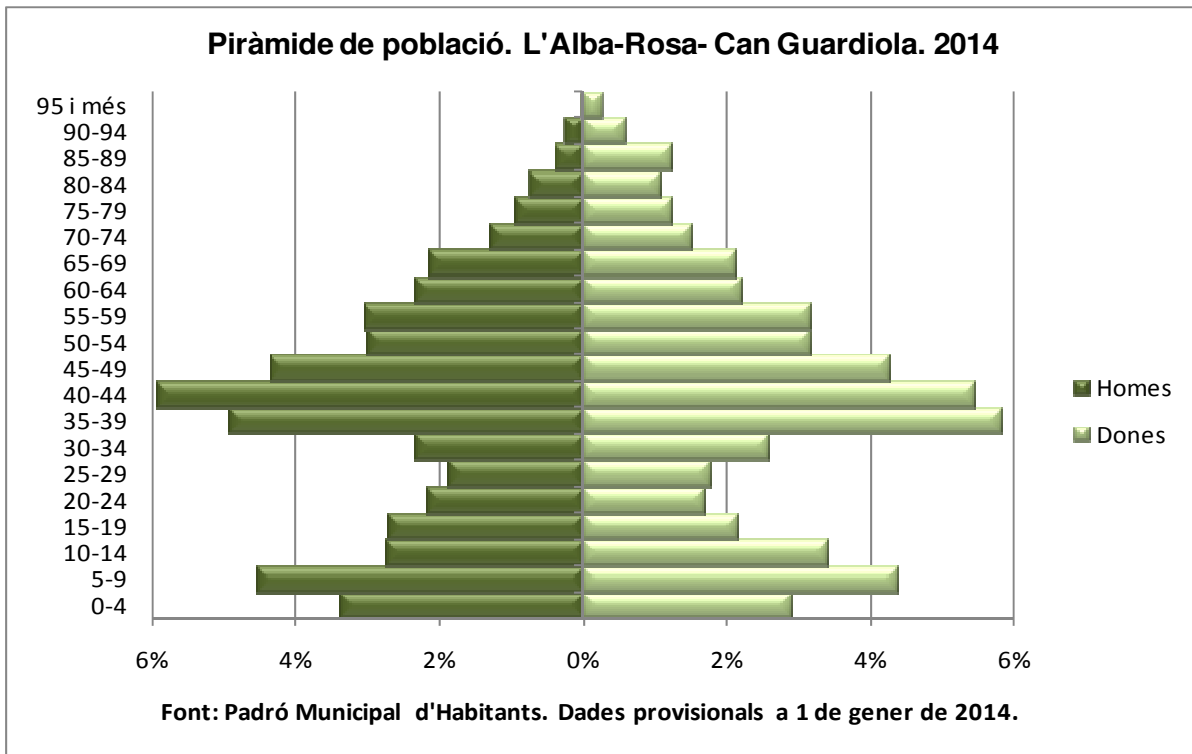



1.02.02.02.14.

Distribució població El Torrent Ballester per sexe i grup d'edat.

Grups quinquennals.

Grups d'edat	0-4	05-09	10-14	15-19	20-24	25-29	30-34
<b>Homes</b>	<b>132</b>	<b>185</b>	<b>204</b>	<b>150</b>	<b>105</b>	<b>89</b>	<b>115</b>
% de Sexe	5,4%	7,5%	8,3%	6,1%	4,3%	3,6%	4,7%
% de Grups d'edat	51,0%	48,3%	51,4%	54,3%	44,1%	48,1%	46,2%
% del total	2,6%	3,7%	4,1%	3,0%	2,1%	1,8%	2,3%
<b>Dones</b>	<b>127</b>	<b>198</b>	<b>193</b>	<b>126</b>	<b>126</b>	<b>96</b>	<b>134</b>
% de Sexe	5,0%	7,8%	7,6%	4,9%	5,2%	3,8%	5,3%
% de Grups d'edat	49,0%	51,7%	48,6%	45,7%	55,9%	51,9%	53,8%
% del total	2,5%	4,0%	3,9%	2,5%	2,7%	1,9%	2,7%
<b>Total</b>	<b>259</b>	<b>383</b>	<b>397</b>	<b>276</b>	<b>238</b>	<b>185</b>	<b>249</b>
% de Sexe	5,2%	7,6%	7,9%	5,5%	4,8%	3,7%	5,0%
% de Grups d'edat	100,0%	100,0%	100,0%	100,0%	100,0%	100,0%	100,0%
% del total	5,2%	7,6%	7,9%	5,5%	4,8%	3,7%	5,0%

Grups d'edat	35-39	40-44	45-49	50-54	55-59	60-64	65-69
<b>Homes</b>	<b>207</b>	<b>330</b>	<b>247</b>	<b>170</b>	<b>145</b>	<b>114</b>	<b>104</b>
% de Sexe	8,4%	13,4%	10,0%	6,9%	5,9%	4,6%	4,2%
% de Grups d'edat	46,9%	51,3%	48,8%	52,1%	49,8%	49,4%	47,3%
% del total	4,1%	6,6%	4,9%	3,4%	2,9%	2,3%	2,1%
<b>Dones</b>	<b>234</b>	<b>313</b>	<b>259</b>	<b>156</b>	<b>146</b>	<b>117</b>	<b>116</b>
% de Sexe	9,2%	12,3%	10,2%	6,1%	5,7%	4,6%	4,6%
% de Grups d'edat	53,1%	48,7%	51,2%	47,9%	50,2%	50,6%	52,7%
% del total	4,7%	6,3%	5,2%	3,1%	2,9%	2,3%	2,3%
<b>Total</b>	<b>441</b>	<b>643</b>	<b>506</b>	<b>326</b>	<b>291</b>	<b>231</b>	<b>220</b>
% de Sexe	8,8%	12,8%	10,1%	6,5%	5,8%	4,6%	4,4%
% de Grups d'edat	100,0%	100,0%	100,0%	100,0%	100,0%	100,0%	100,0%
% del total	8,8%	12,8%	10,1%	6,5%	5,8%	4,6%	4,4%

Grups d'edat	70-74	75-79	80-84	85-89	90-94	95i+	Total
<b>Homes</b>	<b>77</b>	<b>42</b>	<b>31</b>	<b>9</b>	<b>2</b>	<b>2</b>	<b>2460</b>
% de Sexe	3,1%	1,7%	1,3%	,4%	,1%	,1%	100,0%
% de Grups d'edat	49,0%	47,2%	44,9%	37,5%	12,5%	28,6%	49,1%
% del total	1,5%	,8%	,6%	,2%	,0%	,0%	49,1%
<b>Dones</b>	<b>80</b>	<b>47</b>	<b>38</b>	<b>15</b>	<b>14</b>	<b>5</b>	<b>2547</b>
% de Sexe	3,1%	1,8%	1,5%	,6%	,5%	,2%	100,0%
% de Grups d'edat	51,0%	52,8%	55,1%	62,5%	87,5%	71,4%	50,9%
% del total	1,6%	,9%	,8%	,3%	,3%	,1%	50,9%
<b>Total</b>	<b>157</b>	<b>89</b>	<b>69</b>	<b>24</b>	<b>16</b>	<b>7</b>	<b>5007</b>
% de Sexe	3,1%	1,8%	1,4%	,5%	,3%	,1%	100,0%
% de Grups d'edat	100,0%	100,0%	100,0%	100,0%	100,0%	100,0%	100,0%
% del total	3,1%	1,8%	1,4%	,5%	,3%	,1%	100,0%

Font: Padró Municipal d'Habitants, dades provisionals, 1/1/2014



1.02.02.02.14.01. Piràmide d'edat El Torrent Ballester. Grups quinquennals.

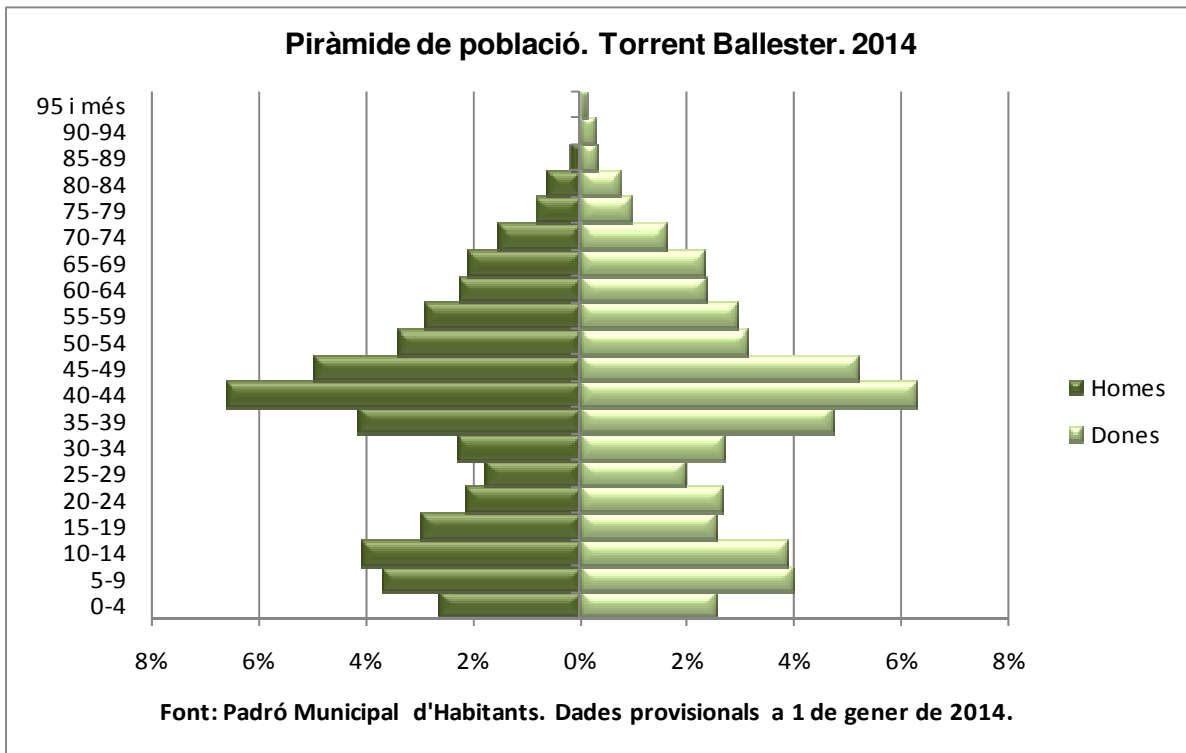



1.02.02.02.15.

Distribució població Mas Ratés per sexe i grup d'edat.

Grups quinquennals.

Grups d'edat	0-4	05-09	10-14	15-19	20-24	25-29	30-34
<b>Homes</b>	<b>61</b>	<b>58</b>	<b>57</b>	<b>45</b>	<b>63</b>	<b>63</b>	<b>80</b>
% de Sexe	5,5%	5,2%	5,1%	4,1%	5,7%	5,7%	7,2%
% de Grups d'edat	58,7%	49,2%	52,8%	44,1%	48,1%	44,7%	53,7%
% del total	2,7%	2,6%	2,5%	2,0%	2,8%	2,8%	3,5%
<b>Dones</b>	<b>43</b>	<b>60</b>	<b>51</b>	<b>57</b>	<b>57</b>	<b>78</b>	<b>69</b>
% de Sexe	3,7%	5,2%	4,4%	5,0%	5,9%	6,8%	6,0%
% de Grups d'edat	41,3%	50,8%	47,2%	55,9%	51,9%	55,3%	46,3%
% del total	1,9%	2,7%	2,3%	2,5%	3,0%	3,5%	3,1%
<b>Total</b>	<b>104</b>	<b>118</b>	<b>108</b>	<b>102</b>	<b>131</b>	<b>141</b>	<b>149</b>
% de Sexe	4,6%	5,2%	4,8%	4,5%	5,8%	6,2%	6,6%
% de Grups d'edat	100,0%	100,0%	100,0%	100,0%	100,0%	100,0%	100,0%
% del total	4,6%	5,2%	4,8%	4,5%	5,8%	6,2%	6,6%

Grups d'edat	35-39	40-44	45-49	50-54	55-59	60-64	65-69
<b>Homes</b>	<b>90</b>	<b>97</b>	<b>92</b>	<b>74</b>	<b>72</b>	<b>67</b>	<b>70</b>
% de Sexe	8,1%	8,7%	8,3%	6,7%	6,5%	6,0%	6,3%
% de Grups d'edat	52,0%	48,5%	54,1%	45,1%	47,4%	45,6%	47,6%
% del total	4,0%	4,3%	4,1%	3,3%	3,2%	3,0%	3,1%
<b>Dones</b>	<b>83</b>	<b>103</b>	<b>78</b>	<b>90</b>	<b>80</b>	<b>80</b>	<b>77</b>
% de Sexe	7,2%	8,9%	6,8%	7,8%	7,0%	7,0%	6,7%
% de Grups d'edat	48,0%	51,5%	45,9%	54,9%	52,6%	54,4%	52,4%
% del total	3,7%	4,6%	3,5%	4,0%	3,5%	3,5%	3,4%
<b>Total</b>	<b>173</b>	<b>200</b>	<b>170</b>	<b>164</b>	<b>152</b>	<b>147</b>	<b>147</b>
% de Sexe	7,7%	8,8%	7,5%	7,3%	6,7%	6,5%	6,5%
% de Grups d'edat	100,0%	100,0%	100,0%	100,0%	100,0%	100,0%	100,0%
% del total	7,7%	8,8%	7,5%	7,3%	6,7%	6,5%	6,5%

Grups d'edat	70-74	75-79	80-84	85-89	90-94	95i+	Total
<b>Homes</b>	<b>64</b>	<b>28</b>	<b>17</b>	<b>8</b>	<b>3</b>	<b>0</b>	<b>1109</b>
% de Sexe	5,8%	2,5%	1,5%	,7%	,3%	,0%	100,0%
% de Grups d'edat	52,9%	44,4%	44,7%	38,1%	33,3%	,0%	49,1%
% del total	2,8%	1,2%	,8%	,4%	,1%	,0%	49,1%
<b>Dones</b>	<b>57</b>	<b>35</b>	<b>21</b>	<b>13</b>	<b>6</b>	<b>2</b>	<b>1151</b>
% de Sexe	5,0%	3,0%	1,8%	1,1%	,5%	,2%	100,0%
% de Grups d'edat	47,1%	55,6%	55,3%	61,9%	66,7%	100,0%	50,9%
% del total	2,5%	1,5%	,9%	,6%	,3%	,1%	50,9%
<b>Total</b>	<b>121</b>	<b>63</b>	<b>38</b>	<b>21</b>	<b>9</b>	<b>2</b>	<b>2260</b>
% de Sexe	5,4%	2,8%	1,7%	,9%	,4%	,1%	100,0%
% de Grups d'edat	100,0%	100,0%	100,0%	100,0%	100,0%	100,0%	100,0%
% del total	5,4%	2,8%	1,7%	,9%	,4%	,1%	100,0%

Font: Padró Municipal d'Habitants, dades provisionals, 1/1/2014



1.02.02.15.01. Piràmide d'edat Mas Ratés. Grups quinquennals.

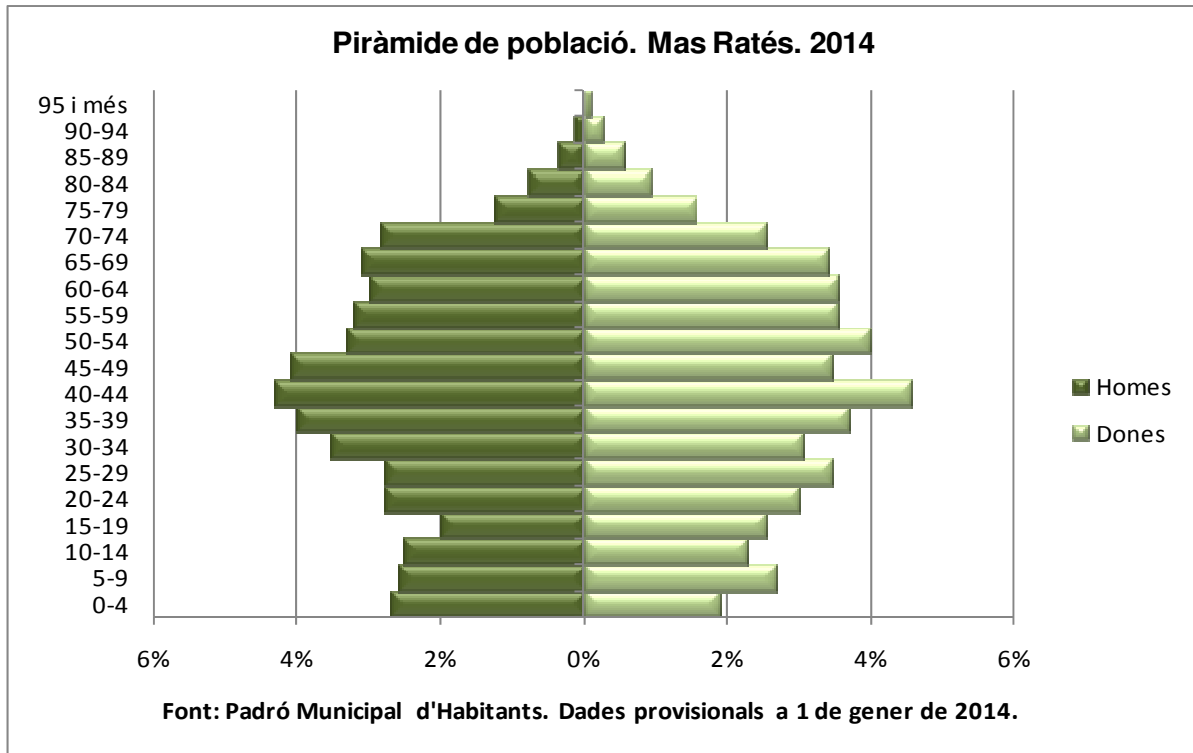



1.02.02.02.16

Estructura d'edats

Barri censals. Grans Grups.

CODI	BARRIS CENSALS	0-14	15-29	30-44	45-59	60-74	75-89	90 i+	TOTAL
1	Barri Antic	528	521	958	737	591	299	39	3673
2	L'Eixample Centre	1900	1829	3262	2308	1789	868	56	12012
3	La Montserratina	961	827	1579	945	781	392	21	5506
4	El Ginestar	1455	1081	2108	1528	686	242	20	7120
5	La Torre-Roja-Camprociós	1125	1005	1655	1418	892	339	37	6471
6	Barri de Sales	1301	890	2192	919	637	322	19	6280
7	Grup Sant Jordi	731	357	1193	519	345	163	14	3322
8	Can Sellarés	601	517	846	644	524	143	11	3286
9	El Poblat Roca	384	318	664	502	272	260	8	2408
10	Can Palmer-Can Batllori	595	619	721	971	469	238	24	3637
11	L'Alba-Rosa-Can Guardiola	952	550	1205	933	517	252	48	4457
12	El Torrent Ballester	1039	699	1333	1123	608	182	23	5007
13	El Mas Ratés	330	374	522	486	415	122	11	2260
<b>TOTAL</b>		<b>11902</b>	<b>9587</b>	<b>18238</b>	<b>13033</b>	<b>8526</b>	<b>3822</b>	<b>331</b>	<b>65439</b>

CODI	BARRIS CENSALS	0-14	15-29	30-44	45-59	60-74	75-89	90 i+	TOTAL
1	Barri Antic	4,44	5,43	5,25	5,65	6,93	7,82	11,78	5,61
2	L'Eixample Centre	15,96	19,08	17,89	17,71	20,98	22,71	16,92	18,36
3	La Montserratina	8,07	8,63	8,66	7,25	9,16	10,26	6,34	8,41
4	El Ginestar	12,22	11,28	11,56	11,72	8,05	6,33	6,04	10,88
5	La Torre-Roja-Camprociós	9,45	10,48	9,07	10,88	10,46	8,87	11,18	9,89
6	Barri de Sales	10,93	9,28	12,02	7,05	7,47	8,42	5,74	9,60
7	Grup Sant Jordi	6,14	3,72	6,54	3,98	4,05	4,26	4,23	5,08
8	Can Sellarés	5,05	5,39	4,64	4,94	6,15	3,74	3,32	5,02
9	El Poblat Roca	3,23	3,32	3,64	3,85	3,19	6,80	2,42	3,68
10	Can Palmer-Can Batllori	5,00	6,46	3,95	7,45	5,50	6,23	7,25	5,56
11	L'Alba-Rosa-Can Guardiola	8,00	5,74	6,61	7,16	6,06	6,59	14,50	6,81
12	El Torrent Ballester	8,73	7,29	7,31	8,62	7,13	4,76	6,95	7,65
13	El Mas Ratés	2,77	3,90	2,86	3,73	4,87	3,19	3,32	3,45
<b>TOTAL</b>		<b>100</b>	<b>100</b>	<b>100</b>	<b>100</b>	<b>100</b>	<b>100</b>	<b>100</b>	<b>100</b>

Font: Padró Municipal d' Habitants. Dades provisionals, 1/1/2014



1.02.02.02.17

Estructura d'edats

Districtes de participació ciutadana. Grups quinquennals i sexe.

Edat	Districte 1			Districte 2			Districte 3		
	Homes	Dones	Total	Homes	Dones	Total	Homes	Dones	Total
0-4	794	739	1.533	751	694	1.445	543	513	1.056
5-9	814	738	1.552	718	721	1.439	699	625	1.324
10-14	562	551	1.113	646	603	1.249	589	602	1.191
15-19	506	451	957	571	541	1.112	531	430	961
20-24	437	430	867	620	623	1.243	437	427	864
25-29	530	624	1.154	757	794	1.551	448	430	878
30-34	900	989	1.889	1102	1035	2.137	536	567	1.103
35-39	1392	1323	2.715	1246	1135	2.381	848	892	1.740
40-44	1144	1016	2.160	1110	1077	2.187	983	943	1.926
45-49	916	801	1.717	1034	907	1.941	874	862	1.736
50-54	578	584	1.162	799	835	1.634	657	638	1.295
55-59	516	517	1.033	662	711	1.373	565	577	1.142
60-64	478	530	1.008	588	703	1.291	438	482	920
65-69	451	497	948	572	674	1.246	394	436	830
70-74	336	347	683	456	504	960	294	346	640
75-79	239	304	543	372	443	815	224	283	507
80-84	171	228	399	197	300	497	169	224	393
85-89	72	167	239	95	159	254	65	110	175
90-94	23	75	98	19	60	79	30	59	89
95 i més	1	16	17	6	17	23	5	20	25
<b>TOTAL</b>	<b>10860</b>	<b>10927</b>	<b>21.787</b>	<b>12321</b>	<b>12536</b>	<b>24.857</b>	<b>9329</b>	<b>9466</b>	<b>18.795</b>

Font: Padró Municipal d'Habitants. Dades provisionals, 1/1/2014





1.02.02.02.18

Estructura d'edats, districtes de participació ciutadana. Edat i sexe.

	DISTRICTE 1			DISTRICTE 2			DISTRICTE 3		
	Homes	Dones	Total	Homes	Dones	Total	Homes	Dones	Total
0	154	140	294	141	109	250	94	82	176
1	166	130	296	146	130	276	99	99	198
2	161	152	313	156	141	297	113	111	224
3	154	166	320	164	170	334	122	112	234
4	159	151	310	144	144	288	115	109	224
5	183	160	343	155	165	320	136	112	248
6	168	169	337	133	150	283	130	140	270
7	186	155	341	156	121	277	132	131	263
8	156	127	283	138	155	293	151	123	274
9	121	127	248	136	130	266	150	119	269
10	138	114	252	128	134	262	126	137	263
11	121	126	247	142	120	262	122	107	229
12	110	97	207	126	131	257	123	116	239
13	106	122	228	124	110	234	122	136	258
14	87	92	179	126	108	234	96	106	202
15	92	81	173	103	125	228	115	82	197
16	118	94	212	126	102	228	114	90	204
17	108	100	208	110	103	213	89	86	175
18	100	93	193	105	103	208	114	88	202
19	88	83	171	127	108	235	99	84	183
20	87	88	175	123	127	250	92	100	192
21	69	81	150	130	113	243	87	76	163
22	98	71	169	122	121	243	84	88	172
23	85	102	187	120	127	247	86	82	168
24	98	88	186	125	135	260	88	81	169
25	95	96	191	137	127	264	93	87	180
26	90	111	201	154	142	296	96	80	176
27	91	128	219	137	166	303	81	86	167
28	122	128	250	156	184	340	97	90	187
29	132	161	293	173	175	348	81	87	168
30	157	168	325	176	187	363	87	106	193
31	164	211	375	207	206	413	107	102	209
32	185	200	385	220	201	421	97	116	213
33	186	197	383	237	222	459	117	119	236
34	208	213	421	262	219	481	128	124	252
35	271	274	545	234	228	462	144	146	290
36	281	264	545	242	247	489	143	177	320
37	291	276	567	260	245	505	171	187	358
38	276	258	534	247	207	454	184	211	395
39	273	251	524	263	208	471	206	171	377
40	264	221	485	215	223	438	190	228	418
41	261	209	470	215	229	444	198	175	373
42	226	197	423	239	217	456	198	178	376
43	203	205	408	231	180	411	218	182	400
44	190	184	374	210	228	438	179	180	359
45	208	184	392	214	219	433	179	175	354
46	189	191	380	223	180	403	191	183	374
47	184	140	324	187	172	359	198	144	342
48	172	155	327	207	156	363	152	183	335
49	163	131	294	203	180	383	154	177	331



	DISTRICTE 1			DISTRICTE 2			DISTRICTE 3		
	Homes	Dones	Total	Homes	Dones	Total	Homes	Dones	Total
50	131	131	262	166	172	338	153	136	289
51	103	112	215	151	178	329	120	131	251
52	121	121	242	180	175	355	133	114	247
53	114	109	223	153	154	307	133	134	267
54	109	111	220	149	156	305	118	123	241
55	120	114	234	150	150	300	150	124	274
56	98	105	203	147	149	296	116	135	251
57	92	99	191	113	149	262	96	110	206
58	106	87	193	117	126	243	106	104	210
59	100	112	212	135	137	272	97	104	201
60	97	100	197	118	147	265	100	103	203
61	105	109	214	124	129	253	91	96	187
62	84	112	196	120	135	255	92	96	188
63	80	107	187	97	128	225	69	92	161
64	112	102	214	129	164	293	86	95	181
65	111	106	217	139	155	294	82	108	190
66	102	101	203	118	126	244	72	68	140
67	70	88	158	110	117	227	71	87	158
68	84	110	194	114	139	253	85	94	179
69	84	92	176	91	137	228	84	79	163
70	84	93	177	114	127	241	75	64	139
71	64	70	134	98	111	209	48	68	116
72	59	59	118	76	93	169	50	56	106
73	82	87	169	106	113	219	84	95	179
74	47	38	85	62	60	122	37	63	100
75	45	59	104	77	94	171	49	56	105
76	46	69	115	82	84	166	61	50	111
77	52	60	112	64	116	180	35	65	100
78	56	64	120	84	74	158	43	58	101
79	40	52	92	65	75	140	36	54	90
80	30	50	80	48	75	123	38	62	100
81	50	41	91	51	82	133	48	48	96
82	36	47	83	46	46	92	33	42	75
83	34	40	74	27	49	76	26	31	57
84	21	50	71	25	48	73	24	41	65
85	21	48	69	24	37	61	18	34	52
86	13	39	52	25	35	60	17	22	39
87	21	31	52	19	33	52	16	22	38
88	8	29	37	16	29	45	10	13	23
89	9	20	29	11	25	36	4	19	23
90	5	23	28	9	15	24	9	18	27
91	3	15	18	3	14	17	8	16	24
92	7	17	24	4	12	16	8	12	20
93	4	13	17	2	12	14	4	8	12
94	4	7	11	1	7	8	1	5	6
95	0	7	7	5	2	7	2	4	6
96	0	3	3	0	6	6	1	6	7
97	1	2	3	0	3	3	1	3	4
98	0	2	2	0	2	2	0	1	1
99	0	0	0	0	1	1	1	3	4
100	0	2	2	0	1	1	0	2	2
101	0	0	0	0	1	1	0	1	1
102	0	0	0	1	1	2	0	0	0
<b>Total</b>	<b>10860</b>	<b>10927</b>	<b>21787</b>	<b>12321</b>	<b>12536</b>	<b>24857</b>	<b>9329</b>	<b>9466</b>	<b>18795</b>

Font: Padró Municipal d'Habitants. Dades provisionals, 1/1/2014



### 1.02.03. Lloc de naixement de la població i nacionalitat

#### 1.02.03.01. Població estrangera i espanyola per nacionalitat, lloc de naixement i sexe 2014

Nacionalitat	Homes	%	Dones	%	Total	%
Espanyola	29957	45,78%	30519	46,64%	60476	92,42%
Estrangera	2553	3,90%	2410	3,68%	4963	7,58%
<b>Total</b>	<b>32510</b>	<b>49,68%</b>	<b>32929</b>	<b>50,32%</b>	<b>65439</b>	<b>100%</b>

Lloc naixement						
Espanya	29200	44,62%	29660	45,32%	58860	89,95%
Estranger	3310	5,06%	3269	5,00%	6579	10,05%
<b>Total</b>	<b>32510</b>	<b>49,68%</b>	<b>32929</b>	<b>50,32%</b>	<b>65439</b>	<b>100%</b>

Font: Padró Municipal d'Habitants, dades provisionals a 1 de gener de 2014.

#### 1.02.03.01.01. Gràfica evolució de la població amb nacionalitat estrangera

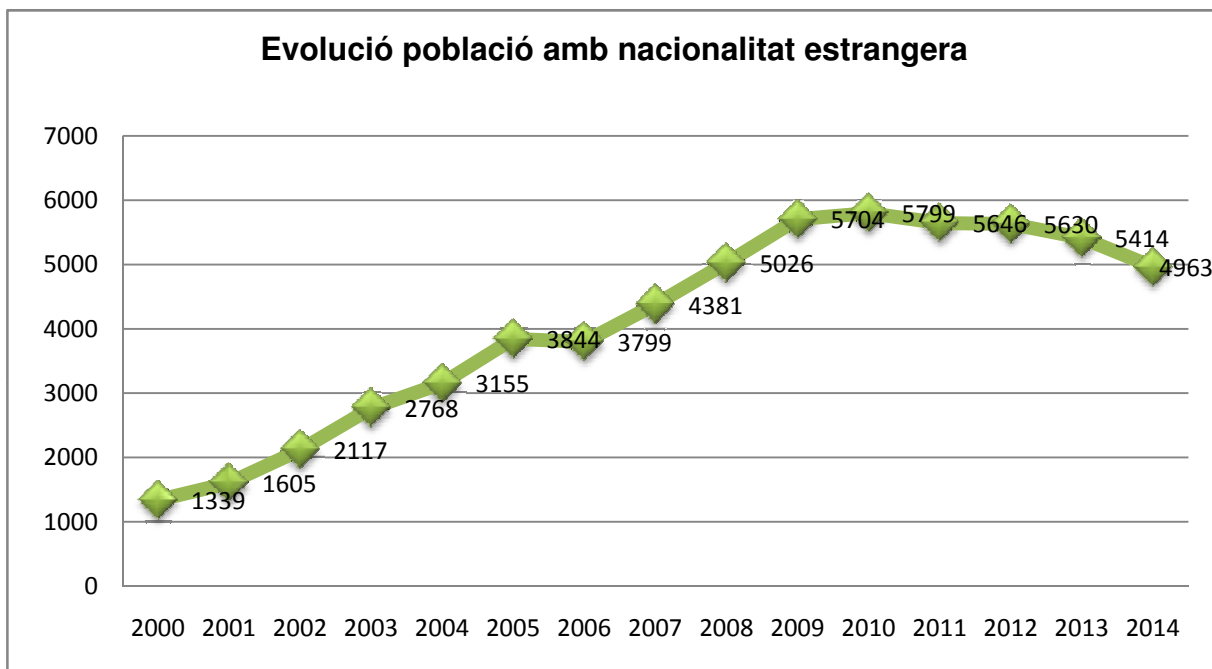

Font: Idescat, xifres oficials del 2000 al 2013. Padró Municipal d'Habitants, dades provisionals a 1 de gener de 2014.



**1.02.03.02. Població per província de naixement  
2014**

<b>Província</b>	<b>Homes</b>	<b>%</b>	<b>Dones</b>	<b>%</b>	<b>Total</b>	<b>%</b>
A CORUNA	115	0,18%	116	0,18%	231	0,35%
ALACANT	110	0,17%	120	0,18%	230	0,35%
ALAVA	6	0,01%	8	0,01%	14	0,02%
ALBACETE	160	0,24%	184	0,28%	344	0,53%
ALMERIA	295	0,45%	354	0,54%	649	0,99%
ASTURIAS	63	0,10%	62	0,09%	125	0,19%
AVILA	25	0,04%	31	0,05%	56	0,09%
BADAJOS	548	0,84%	577	0,88%	1125	1,72%
BARCELONA	20905	31,95%	20211	30,89%	41116	62,83%
BURGOS	50	0,08%	53	0,08%	103	0,16%
CACERES	231	0,35%	231	0,35%	462	0,71%
CADIZ	338	0,52%	388	0,59%	726	1,11%
CANTABRIA	21	0,03%	29	0,04%	50	0,08%
CASTELLO DE LA PL	74	0,11%	81	0,12%	155	0,24%
CEUTA	25	0,04%	26	0,04%	51	0,08%
CIUDAD REAL	292	0,45%	294	0,45%	586	0,90%
CORDOBA	933	1,43%	1064	1,63%	1997	3,05%
CUENCA	122	0,19%	124	0,19%	246	0,38%
GIRONA	67	0,10%	80	0,12%	147	0,22%
GRANADA	723	1,10%	859	1,31%	1582	2,42%
GUADALAJARA	58	0,09%	43	0,07%	101	0,15%
GUIPUZCOA	23	0,04%	29	0,04%	52	0,08%
HUELVA	166	0,25%	197	0,30%	363	0,55%
HUESCA	52	0,08%	62	0,09%	114	0,17%
ILLES BALEARS	35	0,05%	45	0,07%	80	0,12%
JAEN	726	1,11%	811	1,24%	1537	2,35%
LA RIOJA	18	0,03%	19	0,03%	37	0,06%
LAS PALMAS	13	0,02%	18	0,03%	31	0,05%
LEON	132	0,20%	163	0,25%	295	0,45%
LLEIDA	133	0,20%	152	0,23%	285	0,44%
LUGO	113	0,17%	127	0,19%	240	0,37%
MADRID	165	0,25%	156	0,24%	321	0,49%
MALAGA	291	0,44%	366	0,56%	657	1,00%
MELILLA	37	0,06%	42	0,06%	79	0,12%
MURCIA	196	0,30%	274	0,42%	470	0,72%
NAVARRA	22	0,03%	27	0,04%	49	0,07%
OURENSE	67	0,10%	79	0,12%	146	0,22%
PALENCIA	33	0,05%	37	0,06%	70	0,11%
PONTEVEDRA	41	0,06%	49	0,07%	90	0,14%
S C TENERIFE	8	0,01%	11	0,02%	19	0,03%
SALAMANCA	86	0,13%	91	0,14%	177	0,27%
SEGOVIA	24	0,04%	18	0,03%	42	0,06%
SEVILLA	824	1,26%	943	1,44%	1767	2,70%
SORIA	58	0,09%	44	0,07%	102	0,16%



<b>Província</b>	<b>Homes</b>	<b>%</b>	<b>Dones</b>	<b>%</b>	<b>Total</b>	<b>%</b>
TARRAGONA	154	0,24%	172	0,26%	326	0,50%
TERUEL	183	0,28%	223	0,34%	406	0,62%
TOLEDO	64	0,10%	71	0,11%	135	0,21%
VALENCIA	93	0,14%	125	0,19%	218	0,33%
VALLADOLID	40	0,06%	53	0,08%	93	0,14%
VIZCAYA	31	0,05%	53	0,08%	84	0,13%
ZAMORA	106	0,16%	117	0,18%	223	0,34%
ZARAGOZA	105	0,16%	151	0,23%	256	0,39%
<i>ESTRANGER</i>	<i>3310</i>	<i>5,06%</i>	<i>3269</i>	<i>5,00%</i>	<i>6579</i>	<i>10,05%</i>
<b>Total</b>	<b>32510</b>	<b>49,68%</b>	<b>32929</b>	<b>50,32%</b>	<b>65439</b>	<b>100,00%</b>

Font: Padró Municipal d'Habitants, dades provisionals a 1 de gener de 2014



**1.02.03.03. Comunitat Autònoma de Naixement per sexe  
2014**

<b>CCAA de naixement</b>	<b>Homes</b>	<b>%</b>	<b>Dones</b>	<b>%</b>	<b>Total</b>	<b>%</b>
Andalusia	4296	6,56%	4982	7,61%	9278	14,18%
Aragó	340	0,52%	436	0,67%	776	1,19%
Astúries	63	0,10%	62	0,09%	125	0,19%
Balears	35	0,05%	45	0,07%	80	0,12%
Canàries	21	0,03%	29	0,04%	50	0,08%
Cantàbria	21	0,03%	29	0,04%	50	0,08%
Castella i Lleó	554	0,85%	607	0,93%	1161	1,77%
Castella la Manxa	696	1,06%	716	1,09%	1412	2,16%
Catalunya	21259	32,49%	20615	31,50%	41874	63,99%
Ceuta	25	0,04%	26	0,04%	51	0,08%
Extremadura	779	1,19%	808	1,23%	1587	2,43%
Galícia	336	0,51%	371	0,57%	707	1,08%
La Rioja	18	0,03%	19	0,03%	37	0,06%
Madrid	165	0,25%	156	0,24%	321	0,49%
Múrcia	196	0,30%	274	0,42%	470	0,72%
Navarra	22	0,03%	27	0,04%	49	0,07%
País Basc	60	0,09%	90	0,14%	150	0,23%
País Valencià	277	0,42%	326	0,50%	603	0,92%
Melilla	37	0,06%	42	0,06%	79	0,12%
<i>Estranger</i>	<i>3310</i>	<i>5,06%</i>	<i>3269</i>	<i>5,00%</i>	<i>6579</i>	<i>10,05%</i>
<b>Total</b>	<b>32510</b>	<b>49,68%</b>	<b>32929</b>	<b>50,32%</b>	<b>65439</b>	<b>100,00%</b>

Font: Padró Municipal d'Habitants, dades provisionals a 1 de gener de 2014



### 1.02.03.04. Població per Comunitat Autònoma de naixement i grups d'edat 2014

CCAA naixement	0-14	15-29	30-44	45-59	60-74	75-89	90 i+	Total
Andalusia	51	114	546	3027	3825	1582	133	9278
Aragó	6	17	94	182	261	199	17	776
Astúries	1	5	38	45	24	11	1	125
Balears	13	12	31	13	5	6	0	80
Canàries	9	7	20	5	9	0	0	50
Cantàbria	0	6	12	14	12	6	0	50
Castella i Lleó	5	33	114	366	465	162	16	1161
Castella la Manxa	4	14	75	427	593	284	15	1412
Catalunya	11262	7669	14031	6452	1606	785	69	41874
Ceuta	0	3	4	18	21	5	0	51
Extremadura	3	17	109	538	633	265	22	1587
Galícia	13	21	102	178	290	94	9	707
La Rioja	0	1	5	7	18	6	0	37
Madrid	20	19	137	88	33	20	4	321
Múrcia	4	12	23	75	201	140	15	470
Navarra	1	3	14	16	7	6	2	49
País Basc	6	9	56	61	9	8	1	150
País Valencià	24	42	108	114	147	148	20	603
Melilla	0	1	7	31	21	18	1	79
<i>Estranger</i>	<i>480</i>	<i>1582</i>	<i>2712</i>	<i>1376</i>	<i>346</i>	<i>77</i>	<i>6</i>	<i>6579</i>
<b>Total</b>	<b>11902</b>	<b>9587</b>	<b>18238</b>	<b>13033</b>	<b>8526</b>	<b>3822</b>	<b>331</b>	<b>65439</b>

Font: Padró Municipal d'Habitants, dades provisionals a 1 de gener de 2014.



1.02.03.05. Població per CCAA de Naixement per Barri. 2014

CCAA Naixement	Barri Antic		Eixample Centre		La Montserratina		El Ginestar	
		%		%		%		%
Andalusia	497	0,76%	1966	3,00%	983	1,50%	885	1,35%
Aragó	45	0,07%	149	0,23%	46	0,07%	52	0,08%
Astúries	6	0,01%	19	0,03%	8	0,01%	13	0,02%
Balears	2	0,00%	9	0,01%	4	0,01%	8	0,01%
Canàries	1	0,00%	13	0,02%	4	0,01%	4	0,01%
Cantàbria	1	0,00%	7	0,01%	1	0,00%	8	0,01%
Castella i Lleó	79	0,12%	208	0,32%	97	0,15%	120	0,18%
Castella la Manxa	84	0,13%	343	0,52%	131	0,20%	130	0,20%
Catalunya	2314	3,54%	6980	10,67%	3101	4,74%	4925	7,53%
Ceuta	2	0,00%	13	0,02%	2	0,00%	7	0,01%
Extremadura	59	0,09%	340	0,52%	190	0,29%	156	0,24%
Galícia	40	0,06%	145	0,22%	61	0,09%	86	0,13%
La Rioja	3	0,00%	5	0,01%	2	0,00%	5	0,01%
Madrid	27	0,04%	58	0,09%	23	0,04%	43	0,07%
Múrcia	28	0,04%	69	0,11%	43	0,07%	38	0,06%
Navarra	3	0,00%	3	0,00%	5	0,01%	5	0,01%
País Basc	12	0,02%	23	0,04%	13	0,02%	17	0,03%
País Valencià	51	0,08%	109	0,17%	29	0,04%	61	0,09%
Melilla	5	0,01%	20	0,03%	3	0,00%	7	0,01%
<i>Estranger</i>	414	0,63%	1533	2,34%	760	1,16%	550	0,84%
<b>Total</b>	<b>3673</b>	<b>5,61%</b>	<b>12012</b>	<b>18,36%</b>	<b>5506</b>	<b>8,41%</b>	<b>7120</b>	<b>10,88%</b>

CCAA Naixement	La Torre-Roja-Campreciós		Barri de Sales		Grup Sant Jordi		% Can Sellarés	
		%		%		%		%
Andalusia	827	1,26%	631	0,96%	365	0,56%	492	0,75%
Aragó	90	0,14%	65	0,10%	42	0,06%	42	0,06%
Astúries	12	0,02%	14	0,02%	9	0,01%	5	0,01%
Balears	11	0,02%	16	0,02%	6	0,01%	2	0,00%
Canàries	5	0,01%	2	0,00%	2	0,00%	5	0,01%
Cantàbria	6	0,01%	8	0,01%	3	0,00%	3	0,00%
Castella i Lleó	144	0,22%	77	0,12%	71	0,11%	60	0,09%
Castella la Manxa	136	0,21%	73	0,11%	72	0,11%	58	0,09%
Catalunya	4362	6,67%	4037	6,17%	2318	3,54%	1910	2,92%
Ceuta	7	0,01%	6	0,01%	1	0,00%	3	0,00%
Extremadura	141	0,22%	127	0,19%	50	0,08%	124	0,19%
Galícia	73	0,11%	39	0,06%	33	0,05%	39	0,06%
La Rioja	1	0,00%	4	0,01%	3	0,00%	0	0,00%
Madrid	20	0,03%	33	0,05%	24	0,04%	11	0,02%
Múrcia	32	0,05%	33	0,05%	14	0,02%	35	0,05%
Navarra	9	0,01%	3	0,00%	3	0,00%	0	0,00%
País Basc	13	0,02%	12	0,02%	16	0,02%	7	0,01%
País Valencià	72	0,11%	75	0,11%	29	0,04%	17	0,03%
Melilla	11	0,02%	7	0,01%	1	0,00%	5	0,01%
<i>Estranger</i>	499	0,76%	1018	1,56%	260	0,40%	468	0,72%
<b>Total</b>	<b>6471</b>	<b>9,89%</b>	<b>6280</b>	<b>9,60%</b>	<b>3322</b>	<b>5,08%</b>	<b>3286</b>	<b>5,02%</b>





CCAA Naixement	El Poblat Roca		Can Palmer-Can Batllori		Alba Rosa-Can Guardiola		El Torrent Ballester	
		%		%		%		%
Andalusia	428	0,65%	494	0,75%	564	0,86%	734	1,12%
Aragó	29	0,04%	70	0,11%	57	0,09%	49	0,07%
Astúries	4	0,01%	12	0,02%	12	0,02%	7	0,01%
Balears	6	0,01%	2	0,00%	8	0,01%	5	0,01%
Canàries	4	0,01%	4	0,01%	4	0,01%	2	0,00%
Cantàbria	0	0,00%	3	0,00%	7	0,01%	2	0,00%
Castella i Lleó	36	0,06%	82	0,13%	65	0,10%	76	0,12%
Castella la Manxa	51	0,08%	82	0,13%	77	0,12%	109	0,17%
Catalunya	1407	2,15%	2382	3,64%	3237	4,95%	3527	5,39%
Ceuta	3	0,00%	2	0,00%	1	0,00%	2	0,00%
Extremadura	73	0,11%	97	0,15%	60	0,09%	107	0,16%
Galícia	7	0,01%	35	0,05%	43	0,07%	40	0,06%
La Rioja	5	0,01%	5	0,01%	1	0,00%	2	0,00%
Madrid	11	0,02%	16	0,02%	26	0,04%	20	0,03%
Múrcia	26	0,04%	44	0,07%	47	0,07%	39	0,06%
Navarra	3	0,00%	8	0,01%	3	0,00%	2	0,00%
País Basc	3	0,00%	10	0,02%	8	0,01%	11	0,02%
País Valencià	27	0,04%	45	0,07%	35	0,05%	34	0,05%
Melilla	6	0,01%	4	0,01%	3	0,00%	4	0,01%
<i>Estranger</i>	<i>279</i>	<i>0,43%</i>	<i>240</i>	<i>0,37%</i>	<i>199</i>	<i>0,30%</i>	<i>235</i>	<i>0,36%</i>
<b>Total</b>	<b>2408</b>	<b>3,68%</b>	<b>3637</b>	<b>5,56%</b>	<b>4457</b>	<b>6,81%</b>	<b>5007</b>	<b>7,65%</b>

CCAA Naixement	El Mas Ratés	%	Total	%
Andalusia	412	0,63%	9278	14,18%
Aragó	40	0,06%	776	1,19%
Astúries	4	0,01%	125	0,19%
Balears	1	0,00%	80	0,12%
Canàries	0	0,00%	50	0,08%
Cantàbria	1	0,00%	50	0,08%
Castella i Lleó	46	0,07%	1161	1,77%
Castella la Manxa	66	0,10%	1412	2,16%
Catalunya	1374	2,10%	41874	63,99%
Ceuta	2	0,00%	51	0,08%
Extremadura	63	0,10%	1587	2,43%
Galícia	66	0,10%	707	1,08%
La Rioja	1	0,00%	37	0,06%
Madrid	9	0,01%	321	0,49%
Múrcia	22	0,03%	470	0,72%
Navarra	2	0,00%	49	0,07%
País Basc	5	0,01%	150	0,23%
País Valencià	19	0,03%	603	0,92%
Melilla	3	0,00%	79	0,12%
<i>Estranger</i>	<i>124</i>	<i>0,19%</i>	<i>6579</i>	<i>10,05%</i>
<b>Total</b>	<b>2260</b>	<b>3,45%</b>	<b>65439</b>	<b>100%</b>

Font: Padró Municipal d'Habitants, dades a 1 de gener de 2014



### 1.02.03.06. Població per nacionalitat i continent 2000-2014

Any	Espanyola	Estrangera	Resta UE	Resta Europa	Àfrica	Amèrica	Àsia i		Total
							Oceania		
2014	60476	4963	988	151	1950	1273	601	65439	
2013	60030	5414	1022	153	2101	1578	560	65444	
2012	59558	5630	1218	144	2133	1653	482	65188	
2011	59091	5646	1133	147	2129	1798	439	64737	
2010	58278	5799	1113	151	2208	1916	411	64077	
2009	57785	5704	1129	127	2214	1864	370	63489	
2008	57547	5026	979	88	1974	1701	284	62573	
2007	57337	4381	753	68	1756	1524	280	61718	
2006	57369	3799	409	261	1618	1302	209	61168	
2005	57199	3844	354	232	1826	1254	178	61043	
2004	56878	3155	261	165	1585	998	146	60033	
2003	56575	2768	192	137	1588	741	110	59343	
2002	56096	2117	142	62	1380	441	92	58213	
2001	55527	1605	114	32	1121	248	90	57132	
2000	54773	1339	106	17	964	179	73	56112	

Font: Idescat, Xifres Oficials de Població. Padró Municipal d'Habitants, dades provisionals a 1 de gener de 2014

### 1.02.03.06.01. Rànquing 25 nacionalitats per país i sexe 2014

País	Homes	%	Dones	%	Total	%
MARRUECOS	990	1,51%	871	1,33%	1861	2,84%
RUMANIA	174	0,27%	209	0,32%	383	0,59%
CHINA	138	0,21%	131	0,20%	269	0,41%
ITALIA	135	0,21%	103	0,16%	238	0,36%
COLOMBIA	89	0,14%	103	0,16%	192	0,29%
PAKISTAN	142	0,22%	40	0,06%	182	0,28%
ECUADOR	75	0,11%	71	0,11%	146	0,22%
ARGENTINA	65	0,10%	74	0,11%	139	0,21%
INDIA	84	0,13%	43	0,07%	127	0,19%
PERU	35	0,05%	69	0,11%	104	0,16%
BOLIVIA	36	0,06%	63	0,10%	99	0,15%
URUGUAY	52	0,08%	45	0,07%	97	0,15%
BRASIL	35	0,05%	48	0,07%	83	0,13%
PORTUGAL	58	0,09%	24	0,04%	82	0,13%
CHILE	39	0,06%	36	0,06%	75	0,11%
CUBA	31	0,05%	34	0,05%	65	0,10%
FRANCIA	29	0,04%	35	0,05%	64	0,10%
VENEZUELA	23	0,04%	36	0,06%	59	0,09%
PARAGUAY	15	0,02%	38	0,06%	53	0,08%
ALEMANIA	25	0,04%	22	0,03%	47	0,07%
HONDURAS	11	0,02%	35	0,05%	46	0,07%
REPUBLICA DOMINICANA	19	0,03%	25	0,04%	44	0,07%
UCRANIA	21	0,03%	23	0,04%	44	0,07%
BULGARIA	22	0,03%	21	0,03%	43	0,07%
RUSIA	12	0,02%	29	0,04%	41	0,06%

Font: Padró Municipal d'Habitants, dades provisionals a 1 de gener de 2014



### 1.02.03.07. Població per continent de naixement 2014

Continent naixement	Homes	%	Dones	%	Total	%
Europa Comunitària	534	0,82%	517	0,79%	1051	1,61%
Resta d'Europa	92	0,14%	122	0,19%	214	0,33%
Àfrica	1170	1,79%	891	1,36%	2061	3,15%
Amèrica	1156	1,77%	1510	2,31%	2666	4,07%
Àsia	358	0,55%	229	0,35%	587	0,90%
Oceania	1	0,00%	1	0,00%	2	0,00%
Espanya	29199	44,62%	29659	45,32%	58858	89,94%
<b>Total</b>	<b>32510</b>	<b>49,68%</b>	<b>32929</b>	<b>50,32%</b>	<b>65439</b>	<b>100%</b>

Font: Padró Municipal d'Habitants, dades provisionals a 1 de gener de 2014

### 1.02.03.07.01. Rànquing 25 països de naixement de la població nascuda a l'estranger, per sexe 2014

País	Homes	%	Dones	%	Total	%
MARRUECOS	1089	16,55%	861	13,09%	1950	29,64%
COLOMBIA	180	2,74%	239	3,63%	419	6,37%
ARGENTINA	188	2,86%	195	2,96%	383	5,82%
ECUADOR	168	2,55%	196	2,98%	364	5,53%
RUMANIA	155	2,36%	192	2,92%	347	5,27%
PERU	89	1,35%	172	2,61%	261	3,97%
CHINA	115	1,75%	132	2,01%	247	3,75%
URUGUAY	109	1,66%	108	1,64%	217	3,30%
FRANCIA	90	1,37%	112	1,70%	202	3,07%
PAKISTAN	141	2,14%	30	0,46%	171	2,60%
VENEZUELA	70	1,06%	82	1,25%	152	2,31%
CUBA	64	0,97%	81	1,23%	145	2,20%
CHILE	73	1,11%	69	1,05%	142	2,16%
BRASIL	55	0,84%	81	1,23%	136	2,07%
ALEMANIA	69	1,05%	63	0,96%	132	2,01%
INDIA	82	1,25%	44	0,67%	126	1,92%
BOLIVIA	44	0,67%	80	1,22%	124	1,88%
ITALIA	73	1,11%	24	0,36%	97	1,47%
PORTUGAL	57	0,87%	28	0,43%	85	1,29%
REPUBLICA DOMINICANA	33	0,50%	51	0,78%	84	1,28%
HONDURAS	17	0,26%	46	0,70%	63	0,96%
RUSIA	23	0,35%	36	0,55%	59	0,90%
PARAGUAY	15	0,23%	39	0,59%	54	0,82%
MEXICO	20	0,30%	31	0,47%	51	0,78%
UCRANIA	21	0,32%	24	0,36%	45	0,68%

Font: Padró Municipal d'Habitants, dades provisionals a 1 de gener de 2014



### 1.02.03.08. Estructura d'edats de la població nascuda a l'estranger 2014

Edat	Homes	%	Dones	%	Total	%
0-4	25	0,38%	24	0,36%	49	0,74%
5-9	67	1,02%	72	1,09%	139	2,11%
10-14	146	2,22%	146	2,22%	292	4,44%
15-19	218	3,31%	199	3,02%	417	6,34%
20-24	238	3,62%	240	3,65%	478	7,27%
25-29	311	4,73%	376	5,72%	687	10,44%
30-34	445	6,76%	482	7,33%	927	14,09%
35-39	506	7,69%	473	7,19%	979	14,88%
40-44	431	6,55%	375	5,70%	806	12,25%
45-49	357	5,43%	298	4,53%	655	9,96%
50-54	215	3,27%	217	3,30%	432	6,57%
55-59	144	2,19%	145	2,20%	289	4,39%
60-64	83	1,26%	84	1,28%	167	2,54%
65-69	65	0,99%	55	0,84%	120	1,82%
70-74	22	0,33%	37	0,56%	59	0,90%
75-79	16	0,24%	17	0,26%	33	0,50%
80-84	15	0,23%	18	0,27%	33	0,50%
85-89	5	0,08%	6	0,09%	11	0,17%
90-94	1	0,02%	4	0,06%	5	0,08%
95 i més	0	0,00%	1	0,02%	1	0,02%
<b>Total</b>	<b>3310</b>	<b>50,31%</b>	<b>3269</b>	<b>49,69%</b>	<b>6579</b>	<b>100,00%</b>

Font: Padró Municipal d'habitants, dades a 1 de gener de 2014

#### 1.02.03.08.01 Piràmide de població nascuda a l'estranger

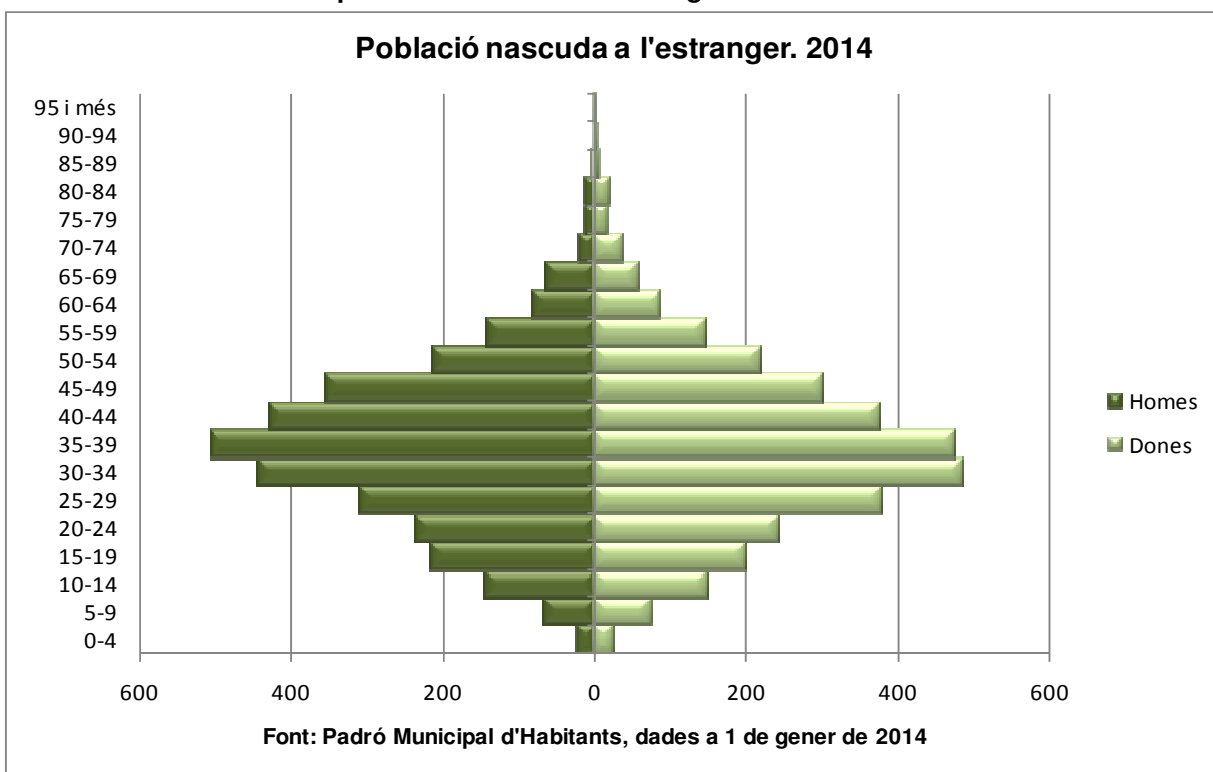



### 1.02.03.09. Estructura d'edats de la població amb nacionalitat estrangera 2014

Edat	Homes	%	Dones	%	Total	%
0-4	206	4,15%	204	4,11%	410	8,26%
5-9	160	3,22%	148	2,98%	308	6,21%
10-14	123	2,48%	131	2,64%	254	5,12%
15-19	131	2,64%	129	2,60%	260	5,24%
20-24	172	3,47%	177	3,57%	349	7,03%
25-29	249	5,02%	307	6,19%	556	11,20%
30-34	352	7,09%	341	6,87%	693	13,96%
35-39	376	7,58%	309	6,23%	685	13,80%
40-44	272	5,48%	206	4,15%	478	9,63%
45-49	209	4,21%	162	3,26%	371	7,48%
50-54	115	2,32%	109	2,20%	224	4,51%
55-59	74	1,49%	70	1,41%	144	2,90%
60-64	49	0,99%	55	1,11%	104	2,10%
65-69	31	0,62%	25	0,50%	56	1,13%
70-74	13	0,26%	21	0,42%	34	0,69%
75-79	13	0,26%	6	0,12%	19	0,38%
80-84	7	0,14%	6	0,12%	13	0,26%
85-89	1	0,02%	2	0,04%	3	0,06%
90-94	0	0,00%	2	0,04%	2	0,04%
95 i més	0	0,00%	0	0,00%	0	0,00%
<b>Total</b>	<b>2553</b>	<b>51,44%</b>	<b>2410</b>	<b>48,56%</b>	<b>4963</b>	<b>100,00%</b>

Font: Padró Municipal d'Habitants, dades a 1 de gener de 2014

#### 1.02.03.09.01. Piràmide de població amb nacionalitat estrangera

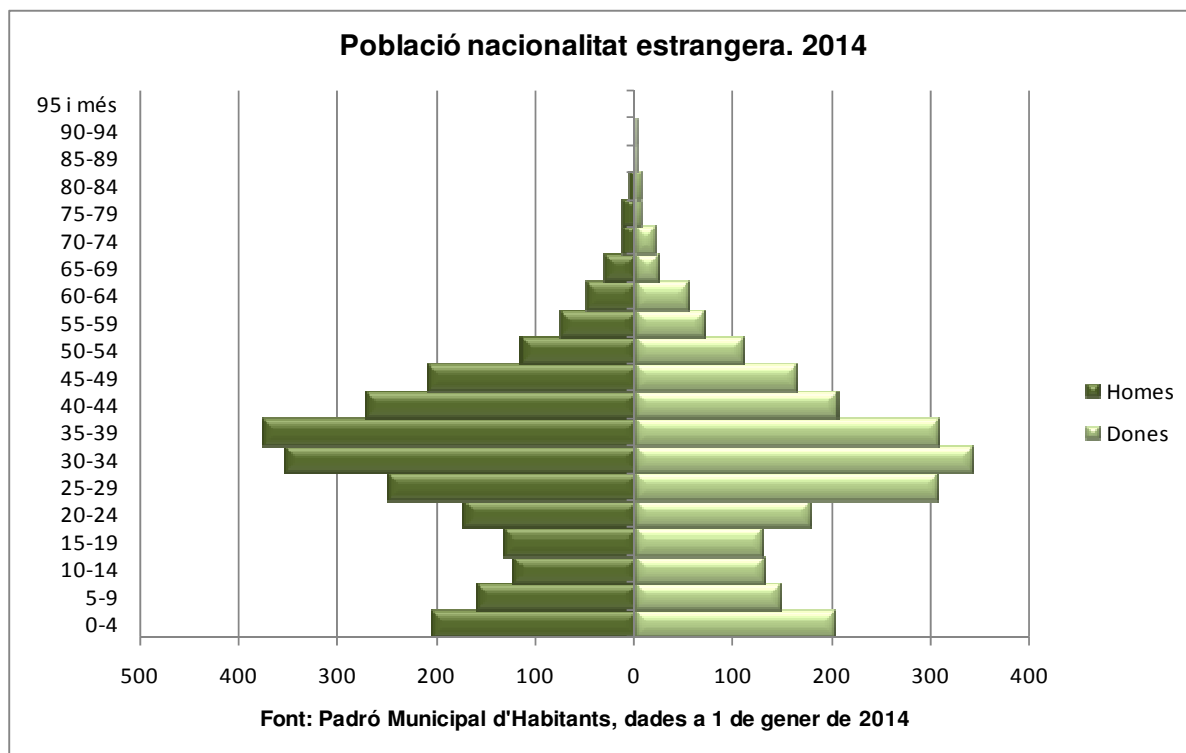



### 1.02.03.10. Estructura d'edats població nascuda a Espanya 2014

Edat	Homes	%	Dones	%	Total	%
0-4	2063	3,50%	1922	3,27%	3985	6,77%
5-9	2164	3,68%	2012	3,42%	4176	7,09%
10-14	1651	2,80%	1610	2,74%	3261	5,54%
15-19	1390	2,36%	1223	2,08%	2613	4,44%
20-24	1256	2,13%	1240	2,11%	2496	4,24%
25-29	1424	2,42%	1472	2,50%	2896	4,92%
30-34	2093	3,56%	2109	3,58%	4202	7,14%
35-39	2980	5,06%	2877	4,89%	5857	9,95%
40-44	2806	4,77%	2661	4,52%	5467	9,29%
45-49	2467	4,19%	2272	3,86%	4739	8,05%
50-54	1819	3,09%	1840	3,13%	3659	6,22%
55-59	1599	2,72%	1660	2,82%	3259	5,54%
60-64	1421	2,41%	1631	2,77%	3052	5,19%
65-69	1352	2,30%	1552	2,64%	2904	4,93%
70-74	1064	1,81%	1160	1,97%	2224	3,78%
75-79	819	1,39%	1013	1,72%	1832	3,11%
80-84	522	0,89%	734	1,25%	1256	2,13%
85-89	227	0,39%	430	0,73%	657	1,12%
90-94	71	0,12%	190	0,32%	261	0,44%
95 i més	12	0,02%	52	0,09%	64	0,11%
<b>Total</b>	<b>29200</b>	<b>49,61%</b>	<b>29660</b>	<b>50,39%</b>	<b>58860</b>	<b>100,00%</b>

Font: Padró Municipal d'Habitants, dades a 1 de gener de 2014

#### 1.02.03.10.01. Piràmide de població nascuda a Espanya

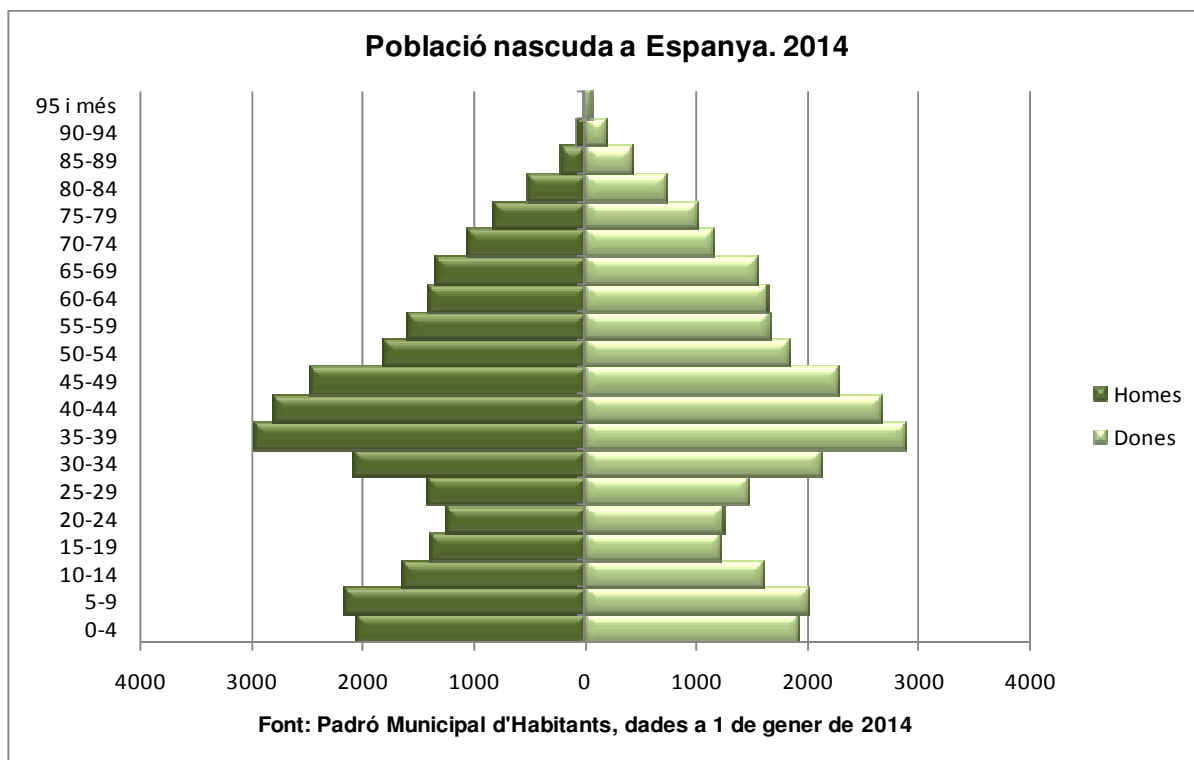



### 1.02.03.11. Piràmide de població amb nacionalitat espanyola 2014

Edat	Homes	%	Dones	%	Total	%
0-4	1882	3,11%	1742	2,88%	3624	5,99%
5-9	2071	3,42%	1936	3,20%	4007	6,63%
10-14	1674	2,77%	1625	2,69%	3299	5,46%
15-19	1477	2,44%	1293	2,14%	2770	4,58%
20-24	1322	2,19%	1303	2,15%	2625	4,34%
25-29	1486	2,46%	1541	2,55%	3027	5,01%
30-34	2186	3,61%	2250	3,72%	4436	7,34%
35-39	3110	5,14%	3041	5,03%	6151	10,17%
40-44	2965	4,90%	2830	4,68%	5795	9,58%
45-49	2615	4,32%	2408	3,98%	5023	8,31%
50-54	1919	3,17%	1948	3,22%	3867	6,39%
55-59	1669	2,76%	1735	2,87%	3404	5,63%
60-64	1455	2,41%	1660	2,74%	3115	5,15%
65-69	1386	2,29%	1582	2,62%	2968	4,91%
70-74	1073	1,77%	1176	1,94%	2249	3,72%
75-79	822	1,36%	1024	1,69%	1846	3,05%
80-84	530	0,88%	746	1,23%	1276	2,11%
85-89	231	0,38%	434	0,72%	665	1,10%
90-94	72	0,12%	192	0,32%	264	0,44%
95 i més	12	0,02%	53	0,09%	65	0,11%
<b>Total</b>	<b>29957</b>	<b>49,54%</b>	<b>30519</b>	<b>50,46%</b>	<b>60476</b>	<b>100,00%</b>

Font: Padró Municipal d'Habitants, dades a 1 de gener de 2014

#### 1.02.03.11.01. Piràmide d'edats de la població amb nacionalitat espanyola

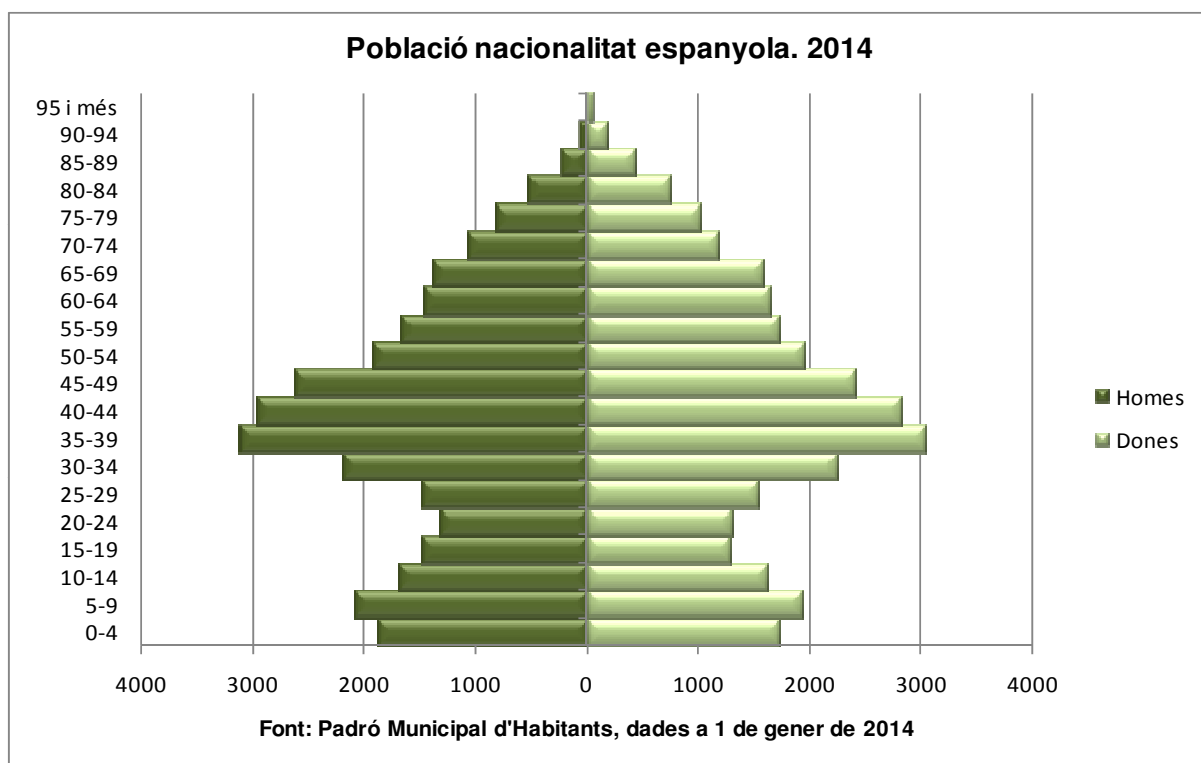



### 1.02.03.12. Població amb nacionalitat estrangera per barri i sexe 2014

Barri	Homes	%	Dones	%	Total	%
Barri Antic	164	3,30%	143	2,88%	307	6,19%
Eixample Centre	657	13,24%	580	11,69%	1237	24,92%
La Montserratina	285	5,74%	290	5,84%	575	11,59%
El Ginestar	205	4,13%	185	3,73%	390	7,86%
La Torre-Roja-Campreciós	182	3,67%	169	3,41%	351	7,07%
Barri de Sales	438	8,83%	403	8,12%	841	16,95%
Grup Sant Jordi	83	1,67%	93	1,87%	176	3,55%
Can Sellarés	186	3,75%	173	3,49%	359	7,23%
El Poblat Roca	116	2,34%	106	2,14%	222	4,47%
Can Palmer-Can Batllori	74	1,49%	87	1,75%	161	3,24%
Alba Rosa-Can Guardiola	61	1,23%	68	1,37%	129	2,60%
El Torrent Ballester	61	1,23%	74	1,49%	135	2,72%
El Mas Ratés	41	0,83%	39	0,79%	80	1,61%
<b>Total</b>	<b>2553</b>	<b>51,44%</b>	<b>2410</b>	<b>48,56%</b>	<b>4963</b>	<b>100,00%</b>

Font: Padró Municipal d'Habitants, dades a 1 de gener de 2014

#### 1.02.03.12.01. Gràfica població amb nacionalitat estrangera per barri i sexe

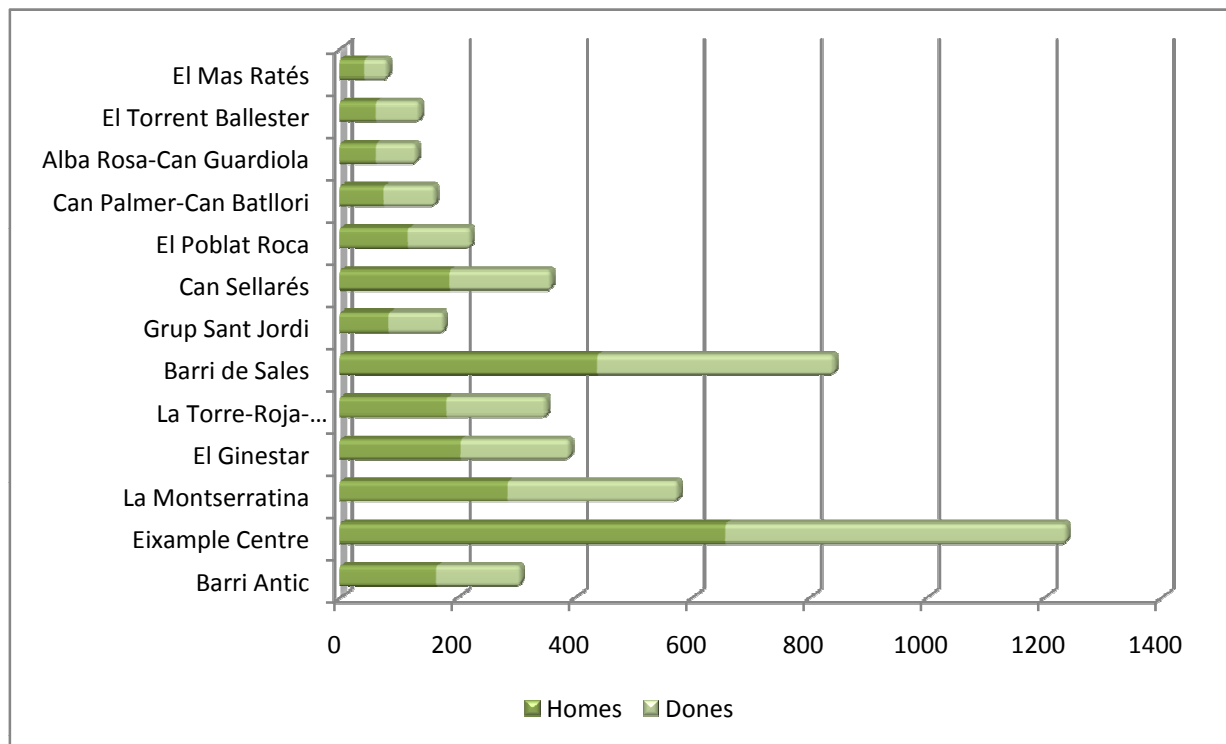

Font: Padró Municipal d'Habitants, dades a 1 de gener de 2014





1.02.03.13. Reagrupaments familiars per grup d'edat. 2009-2013

Grup edat	2009	%	2010	%	2011	%	2012	%	2013	%
0-4	10	13,51	4	6,56	6	10,71	1	6,25	1	4,76
5-9	7	9,46	7	11,48	6	10,71	3	18,75	4	19,05
10-14	12	16,22	9	14,75	10	17,86	4	25	6	28,57
15-19	9	12,16	9	14,75	14	25,00	0	0	2	9,52
20-24	10	13,51	11	18,03	4	7,14	2	12,5	2	9,52
25-29	4	5,41	4	6,56	5	8,93	1	6,25		
30-34	10	13,51	4	6,56	3	5,36	2	12,5	3	14,29
35-39	2	2,70	3	4,92	2	3,57	0	0	1	4,76
40-44	2	2,70	4	6,56	2	3,57	2	12,5		
45-49	2	2,70	1	1,64	2	3,57	0	0	2	9,52
50-54	2	2,70	0	0,00	0	0,00	0	0		
55-59	0	0,00	0	0,00	0	0,00	0	0		
60-64	1	1,35	1	1,64	0	0,00	0	0		
65-69	1	1,35	4	6,56	0	0,00	1	6,25		
70-74	2	2,70	0	0,00	1	1,79	0	0		
75-79	0	0,00	0	0,00	1	1,79	0	0		
80 i més	0	0,00	0	0,00	0	0,00	0	0		
<b>Total</b>	<b>74</b>	<b>100</b>	<b>61</b>	<b>100</b>	<b>56</b>	<b>100,00</b>	<b>16</b>	<b>100</b>	<b>21</b>	<b>100</b>

Font: Elaboració pròpia a partir de les dades de la Delegació del Govern a Catalunya

1.02.03.13.01. Gràfica reagrupament familiar per edat

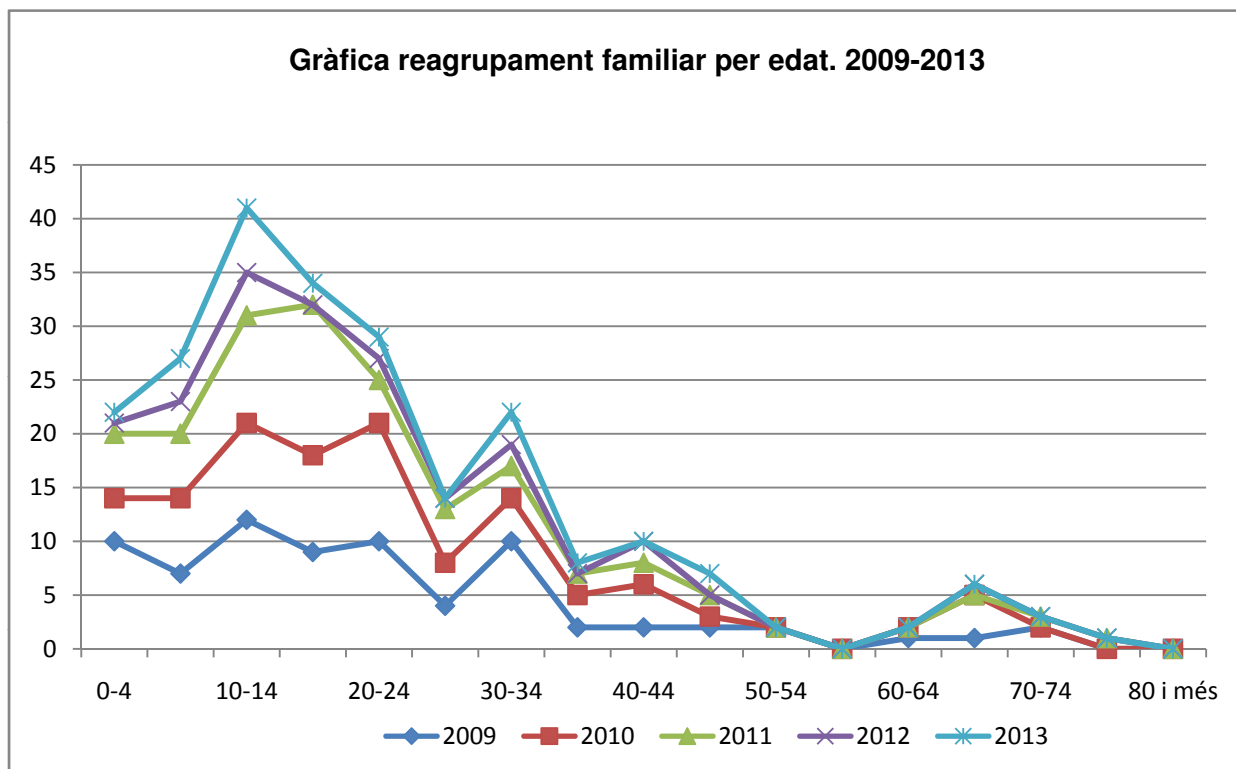

Font: Elaboració pròpia a partir de les dades de la Delegació del Govern a Catalunya



### 1.02.03.14. Reagrupaments familiars per nacionalitat. 2009-2013

País	2009	%	2010	%	2011	%	2012	%	2013	%	Total	%
Bolívia	3	4,1	9	14,8	5	8,9	1	6,25			18	7,89
Brasil	0	0,0	3	4,9	0	0,0	0	0			3	1,32
Canada									1	4,76	1	
Colòmbia	15	20,3	4	6,6	3	5,4	3	18,75			25	10,96
Cuba	2	2,7	0	0,0	1	1,8	2	12,5			5	2,19
Equador	7	9,5	0	0,0	1	1,8	1	6,25	2	9,52	11	4,82
Filipinas									1	4,76	1	
Ghana	0	0,0	1	1,6	0	0,0	0	0			1	0,44
Índia	4	5,4	4	6,6	4	7,1	1	6,25	14	66,7	27	11,84
Mali									1	4,76	1	
Marroc	27	36,5	23	37,7	19	33,9	3	18,75	2	9,52	74	32,46
Pakistan	3	4,1	0	0,0	10	17,9	1	6,25			14	6,14
Paraguai	0	0,0	0	0,0	0	0,0	2	12,5			2	0,88
Perú	7	9,5	6	9,8	3	5,4	1	6,25			17	7,46
República Dominicana	3	4,1	3	4,9	4	7,1	0	0			10	4,39
Ucraïna	1	1,4	0	0,0	0	0,0	0	0			1	0,44
Xile	0	0,0	2	3,3	2	3,6	0	0			4	1,75
Xina	5	6,8	6	9,8	4	7,1	1	6,25			16	7,02
<b>Total</b>	<b>74</b>	<b>100</b>	<b>61</b>	<b>100</b>	<b>56</b>	<b>100</b>	<b>16</b>	<b>100</b>	<b>21</b>	<b>100</b>	<b>228</b>	<b>100</b>

Font: Elaboració pròpia a partir de les dades de la Delegació del Govern a Catalunya

#### 1.02.03.14.01. Gràfica reagrupaments familiars per nacionalitat. 2009-2013

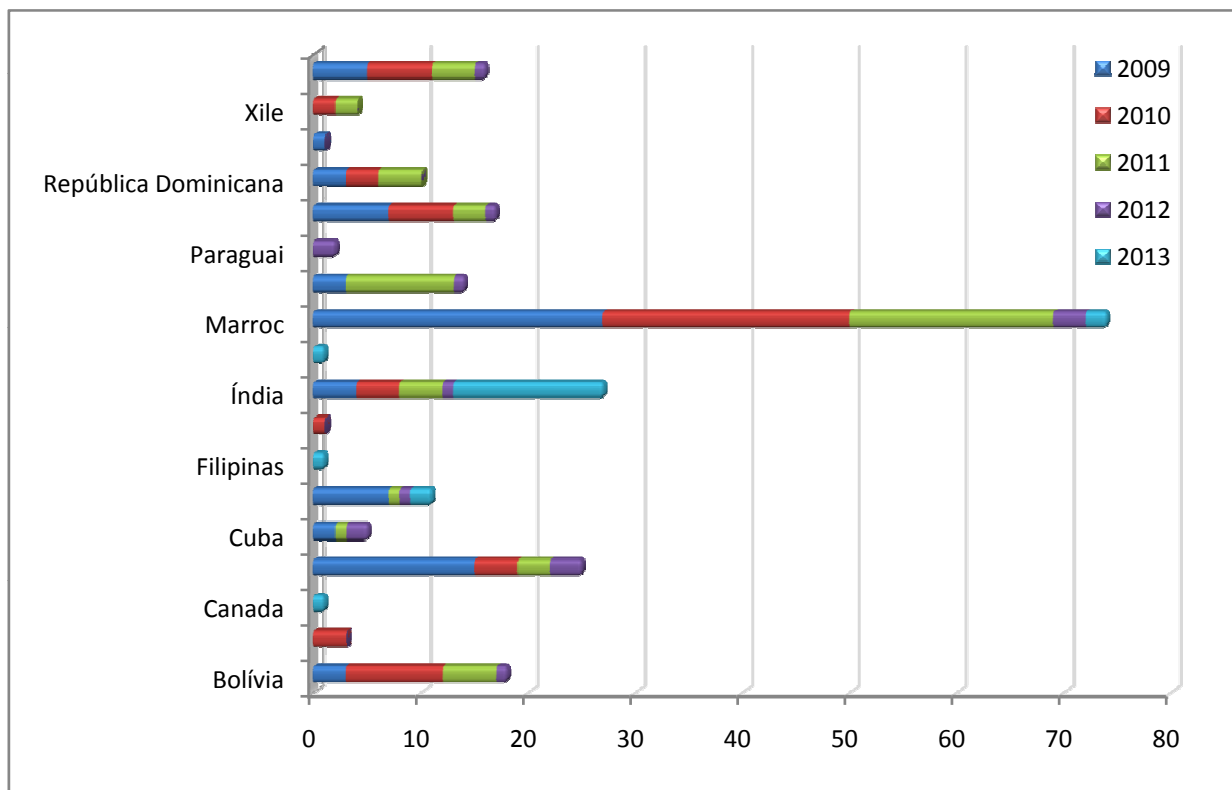

Font: Elaboració pròpia a partir de les dades de la Delegació del Govern a Catalunya



**1.02.03.15. Estrangers/es nacionalitzats/des per sexe i edat  
2013**

Grup d'edat	Dona	%	Home	%	Total	%
0-4	1	,51	9	4,55	10	5,05
5-9	1	,51	3	1,52	4	2,02
10-14	5	2,53	4	2,02	9	4,55
15-19	12	6,06	10	5,05	22	11,11
20-24	3	1,52	8	4,04	11	5,56
25-29	5	2,53	7	3,54	12	6,06
30-34	10	5,05	18	9,09	28	14,14
35-39	19	9,60	18	9,09	37	18,69
40-44	8	4,04	12	6,06	20	10,10
45-49	14	7,07	16	8,08	30	15,15
50-54	3	1,52	6	3,03	9	4,55
55-59	0	,00	3	1,52	3	1,52
60-64	0	,00	1	,51	1	,51
65-69	0	,00	2	1,01	2	1,01
70-74	0	,00	0	,00	0	,00
75 i+	0	,00	0	,00	0	,00
<b>Total</b>	<b>81</b>	<b>40,91</b>	<b>117</b>	<b>59,09</b>	<b>198</b>	<b>100,00</b>

Font: Padró Municipal d'Habitants, moviments de l'any 2013

**1.02.03.15.01.Gràfica estrangers/es nacionalitzats/des per sexe i edat**

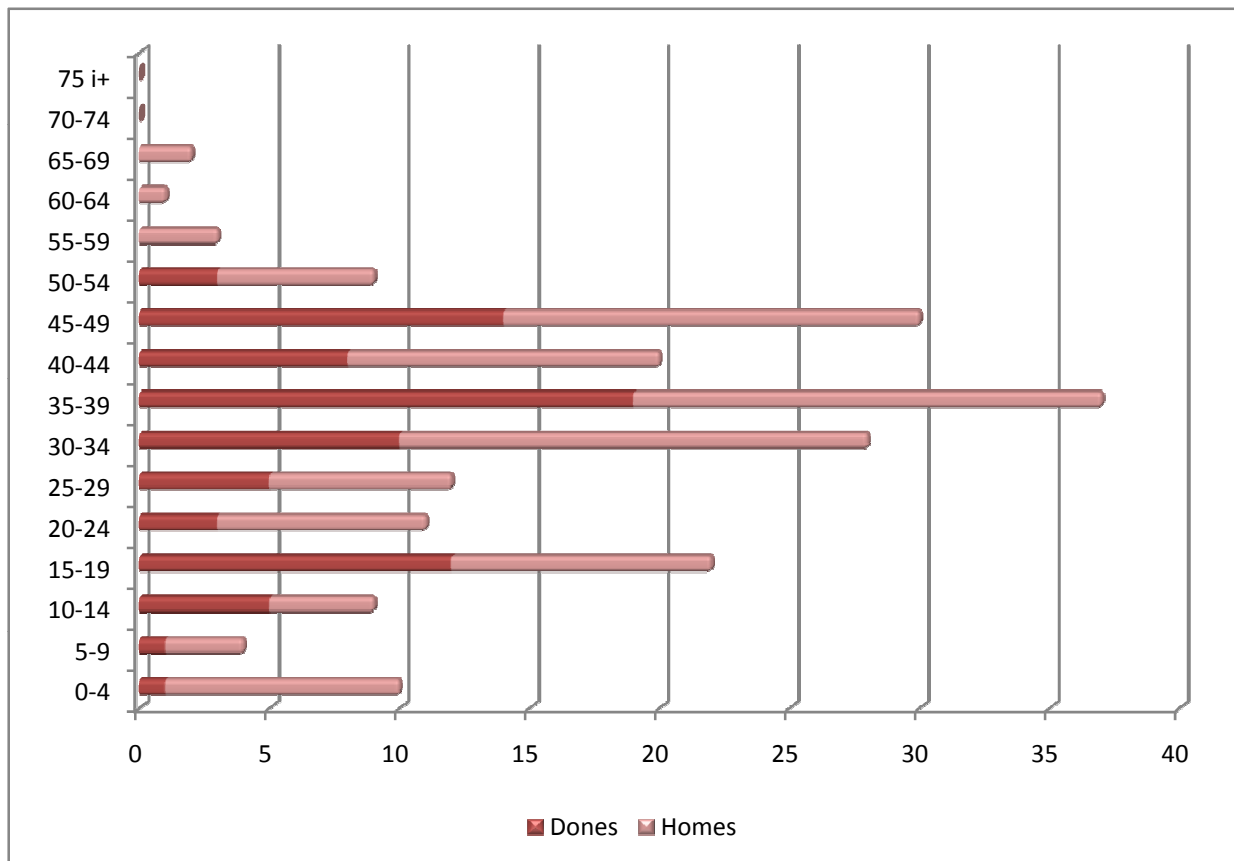

Font: Padró Municipal d'Habitants, moviments de l'any 2013



**1.02.03.16. Estrangers/es nacionalitzats/des per barri i grup d'edat  
2013**

<b>Barri</b>	<b>0-15</b>	<b>%</b>	<b>16-44</b>	<b>%</b>	<b>45-64</b>	<b>%</b>	<b>65i+</b>	<b>%</b>	<b>Total</b>	<b>%</b>
Barri Antic	2	1,01	13	6,57	4	2,02	0	,00	19	9,60
Barri de Sales	3	1,52	12	6,06	6	3,03	0	,00	21	10,61
Can Palmer - Can Batllori	0	,00	3	1,52	1	,51	0	,00	4	2,02
Can Sellarés	3	1,52	13	6,57	0	,00	0	,00	16	8,08
El Ginestar	4	2,02	10	5,05	8	4,04	0	,00	22	11,11
El Poblat Roca	2	1,01	10	5,05	4	2,02	1	,51	17	8,59
El Torrent Ballester	0	,00	4	2,02	1	,51	0	,00	5	2,53
Grup Sant Jordi	2	1,01	2	1,01	2	1,01	0	,00	6	3,03
L'Alba-Rosa-Can Guardiola	0	,00	2	1,01	1	,51	0	,00	3	1,52
L'Eixample Centre	7	3,54	26	13,13	9	4,55	1	,51	43	21,72
La Montserratina	4	2,02	17	8,59	5	2,53	0	,00	26	13,13
La Torre-Roja-Campreciós	0	,00	12	6,06	1	,51	0	,00	13	6,57
Mas Ratès	0	,00	2	1,01	1	,51	0	,00	3	1,52
<b>Total</b>	<b>27</b>	<b>13,64</b>	<b>126</b>	<b>63,64</b>	<b>43</b>	<b>21,72</b>	<b>2</b>	<b>1,01</b>	<b>198</b>	<b>100,00</b>

Font: Padró Municipal d'Habitants, moviments de l'any 2013



**1.02.03.17. Estrangers/es nacionalitzats/des per país de naixement i sexe  
2013**

<b>Nacionalitat</b>	<b>Dona</b>	<b>%</b>	<b>Home</b>	<b>%</b>	<b>Total</b>	<b>%</b>
ARGENTINA	2	1,01	2	1,01	4	2,02
BOLIVIA	4	2,02	8	4,04	12	6,06
BRASIL	1	,51	1	,51	2	1,01
CHILE	6	3,03	2	1,01	8	4,04
COLOMBIA	22	11,11	27	13,64	49	24,75
CUBA	6	3,03	4	2,02	10	5,05
ECUADOR	15	7,58	29	14,65	44	22,22
HONDURAS	4	2,02	4	2,02	8	4,04
MEXICO	1	,51	1	,51	2	1,01
PANAMA	0	,00	1	,51	1	,51
PARAGUAY	0	,00	2	1,01	2	1,01
PERU	12	6,06	18	9,09	30	15,15
REPUBLICA DOMINICANA	1	,51	2	1,01	3	1,52
RUSIA	1	,51	0	,00	1	,51
UCRANIA	0	,00	1	,51	1	,51
URUGUAY	2	1,01	4	2,02	6	3,03
VENEZUELA	1	,51	0	,00	1	,51
ESPANYA	3	1,515	11	5,556	14	7,0707
<b>Total</b>	<b>81</b>	<b>41</b>	<b>117</b>	<b>59</b>	<b>198</b>	<b>100</b>

Font: Padró Municipal d'Habitants, moviments de l'any 2013



**1.02.03.18. Nacionalitzats/des per país de naixement i grup d'edat  
2013**

<b>País naixement</b>	<b>0-15</b>	<b>%</b>	<b>16-44</b>	<b>%</b>	<b>45-64</b>	<b>%</b>	<b>65 i +</b>	<b>%</b>	<b>Total</b>	<b>%</b>
ARGENTINA	0	,00	3	1,52	1	,51	0	,00	4	2,02
BOLIVIA	0	,00	9	4,55	3	1,52	0	,00	12	6,06
BRASIL	0	,00	2	1,01	0	,00	0	,00	2	1,01
CHILE	1	,51	4	2,02	3	1,52	0	,00	8	4,04
COLOMBIA	3	1,52	36	18,18	10	5,05	0	,00	49	24,75
CUBA	0	,00	6	3,03	3	1,52	1	,51	10	5,05
ECUADOR	5	2,53	28	14,14	10	5,05	1	,51	44	22,22
HONDURAS	0	,00	6	3,03	2	1,01	0	,00	8	4,04
MEXICO	0	,00	2	1,01	0	,00	0	,00	2	1,01
PANAMA	0	,00	1	,51	0	,00	0	,00	1	,51
PARAGUAY	0	,00	1	,51	1	,51	0	,00	2	1,01
PERU	4	2,02	21	10,61	5	2,53	0	,00	30	15,15
REPUBLICA DOMINICANA	0	,00	3	1,52	0	,00	0	,00	3	1,52
RUSIA	1	,51	0	,00	0	,00	0	,00	1	,51
UCRANIA	1	,51	0	,00	0	,00	0	,00	1	,51
URUGUAY	0	,00	1	,51	5	2,53	0	,00	6	3,03
VENEZUELA	0	,00	1	,51	0	,00	0	,00	1	,51
ESPANYA	12	6,061	2	1,01	0	0	0	0	14	7,0707
<b>Total</b>	<b>27</b>	<b>14</b>	<b>126</b>	<b>64</b>	<b>43</b>	<b>22</b>	<b>2</b>	<b>1</b>	<b>198</b>	<b>100</b>

Font: Padró Municipal d'Habitants, moviments de l'any 2013



1.02.03.19.

Mapa Població Estrangera per Seccions Estadístiques. 2014

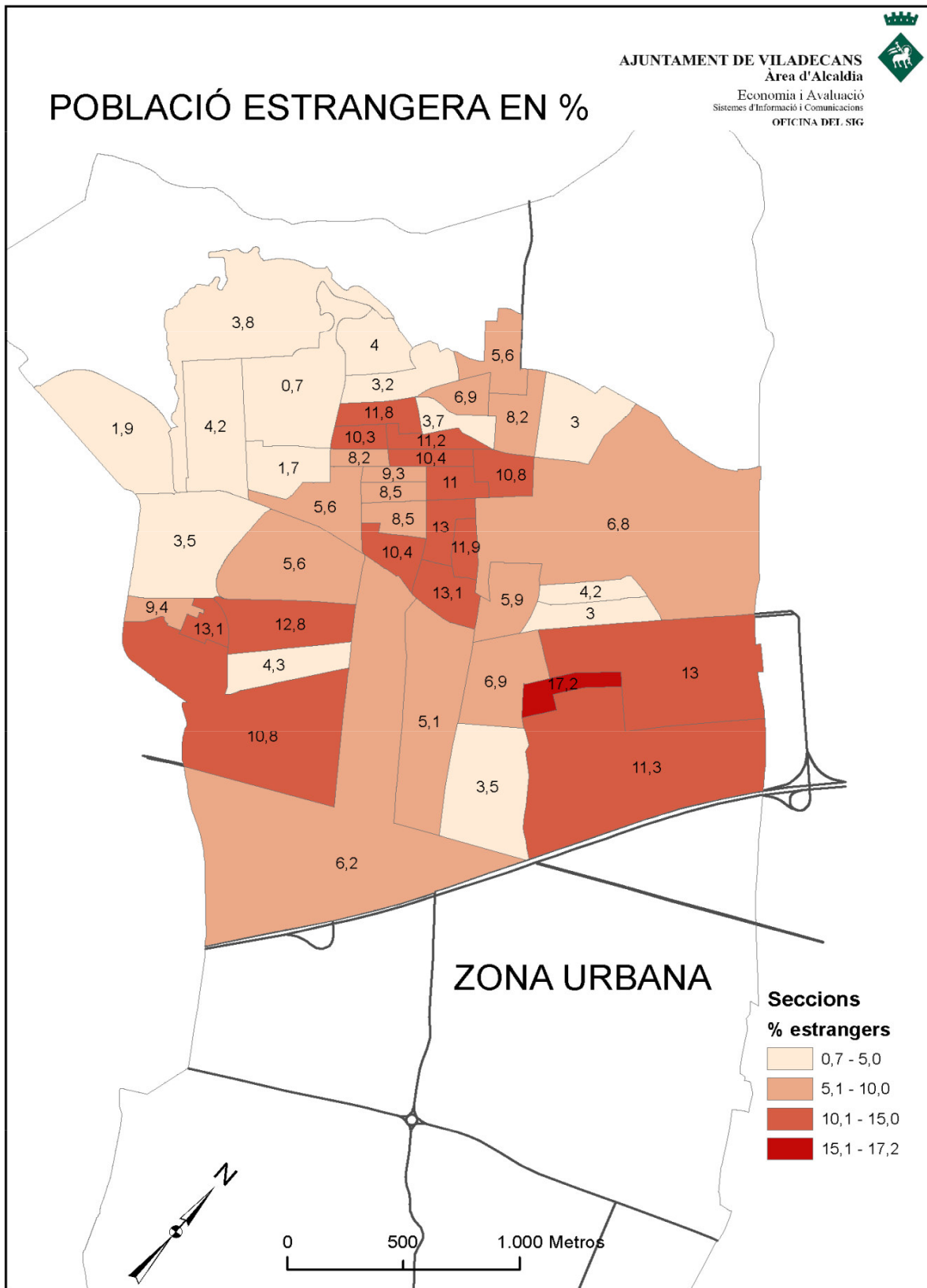



#### 1.02.04. Estimacions de població

##### 1.02.04.01. Estimacions de població ETCA i de població estacional ETCA

Viladecans. Sèrie temporal.

Població estacional ETCA						
Any	no resident present	resident absent	total	Població resident	Població ETCA	Població ETCA (%)
2012	3.580	-8.660	-5.080	65.188	60.108	92,2
2011	3530	-8814	-5284	64737	59453	91,8
2010	3650	-9165	-5515	64077	58562	91,4
2009	3681	-9225	-5544	63489	57945	91,3
2008	3902	-9709	-5807	62573	56766	90,7
2007	4254	-9955	-5701	61718	56017	90,8
2006	4333	-9642	-5309	61168	55859	91,3
2005	4465	-9392	-4927	61043	56116	91,9
2004	5068	-9256	-4188	60033	55845	93
2003	5031	-9061	-4030	59343	55313	93,2
2002	5276	-9027	-3751	58213	54462	93,6

Font: Idescat.

Institut d'Estadística de Catalunya

Unitats: Persones en equivalència a temps complet anual (ETCA).





**1.02.04.02. Estimacions de població estacional ETCA, per trimestre**  
Viladecans. Sèrie temporal.

Any	Població estacional ETCA					Població resident	Població ETCA
	trimestre I	trimestre II	trimestre III	trimestre IV	Total		
2012	-4710	-5292	-6059	-4280	-5080	65188	60108
2011	-4713	-5471	-6293	-4640	-5284	64737	59453
2010	-4899	-5706	-6664	-4781	-5515	64077	58562
2009	-5119	-5457	-6653	-4923	-5544	63489	57945
2008	-5260	-6097	-6794	-5065	-5807	62573	56766
2007	-5418	-6055	-5681	-5622	-5701	61718	56017
2006	-5029	-5586	-5450	-5119	-5309	61168	55859
2005	-4633	-5277	-4804	-4987	-4927	61043	56116
2004	-4872	-4489	-2618	-4771	-4188	60033	55845
2003	-4684	-4093	-2375	-4958	-4030	59343	55313
2002	-5105	-4578	-330	-5029	-3751	58213	54462

Font: Idescat.

Institut d'Estadística de Catalunya

Unitats: Persones en equivalència a temps complet anual (ETCA).



**1.02.04.03. Estimacions de població vinculada ETCA i taxa de vinculació  
Viladecans. Sèrie temporal.**

<b>Any</b>	<b>Població resident</b>	<b>Població vinculada no resident ETCA</b>	<b>Població vinculada ETCA</b>	<b>Taxa de vinculació ETCA (%)</b>
2012	65188	3580	68768	105,5
2011	64737	3530	68267	105,5
2010	64077	3650	67727	105,7
2009	63489	3681	67170	105,8
2008	62573	3902	66475	106,2
2007	61718	4254	65972	106,9
2006	61168	4333	65501	107,1
2005	61043	4465	65508	107,3
2004	60033	5068	65101	108,4
2003	59343	5031	64374	108,5
2002	58213	5276	63489	109,1

Font: Idescat.

Institut d'Estadística de Catalunya

Unitats: Persones en equivalència a temps complet anual (ETCA).



**1.02.04.04. Estimacions de població vinculada no resident ETCA, per trimestre Viladecans. Sèrie temporal.**

Any	Població vinculada no resident ETCA					Població resident	Població vinculada ETCA
	trimestre I	trimestre II	trimestre III	trimestre IV	total		
2012	3390	3692	3677	3550	3580	65188	68768
2011	3508	3664	3633	3332	3530	64737	68267
2010	3477	3813	3826	3478	3650	64077	67727
2009	3800	3746	3712	3500	3681	63489	67170
2008	3747	4206	3891	3787	3902	62573	66475
2007	3986	4306	5115	3633	4254	61718	65972
2006	4069	4491	5126	3679	4333	61168	65501
2005	3806	4761	5558	3721	4465	61043	65508
2004	3828	5158	7524	3759	5068	60033	65101
2003	3759	5296	7459	3605	5031	59343	64374
2002	3231	4897	9469	3468	5276	58213	63489

Font: Idescat.

Institut d'Estadística de Catalunya

Unitats: Persones en equivalència a temps complet anual (ETCA).



**1.02.04.05. Estimacions de població vinculada**  
Viladecans. Sèrie temporal.

Any	Població vinculada		Població vinculada
	Població resident	no resident	
2012	65188	65899	131087
2011	64737	63814	128551
2010	64077	58526	122603
2009	63489	56124	119613
2008	62573	53154	115727
2007	61718	76526	138244
2006	61168	77418	138586
2005	61043	114505	175548
2004	60033	193190	253223
2003	59343	179627	238970
2002	58213	190319	248532

Font: Idescat.

Institut d'Estadística de Catalunya



### 1.02.05. Unitats de Convivència.

#### 1.02.05.01. Membres per unitat de convivència per barri.

Total. Barris censals. Absoluts.

2014

Barri	1 pers.	2 pers.	3 pers.	4 pers.	5 pers.	6 pers. o +	Total
Barri Antic	313	840	1.011	956	255	298	3.673
L'Eixample Centre	936	2.702	3.360	3.188	955	871	12.012
La Montserratina	394	1.302	1.458	1.428	460	464	5.506
El Ginestar	332	1.212	2.121	2.572	555	328	7.120
La Torre-roja-Campreciós	364	1.232	1.698	2.360	505	312	6.471
Barri de Sales	430	1.276	1.638	1.652	595	689	6.280
Grup Sant Jordi	221	754	990	1.068	190	99	3.322
Can Sellarès	208	634	855	784	280	525	3.286
El Poblat Roca	202	542	663	648	200	153	2.408
Can Palmer-Can Batllori	209	688	963	1.228	330	219	3.637
L'Alba-Rosa Can Guardiola	194	748	1.017	1.792	355	351	4.457
El Torrent Ballester	206	854	1.314	2.036	385	212	5.007
El Mas Ratès	100	450	672	696	140	202	2.260
<b>Total Viladecans</b>	<b>4.109</b>	<b>13.234</b>	<b>17.760</b>	<b>20.408</b>	<b>5.205</b>	<b>4.723</b>	<b>65.439</b>

Font: Padró Municipal d'Habitants. Dades provisionals, 1/1/2014

#### 1.02.05.01.01 Gràfica Unitats convivència Viladecans.

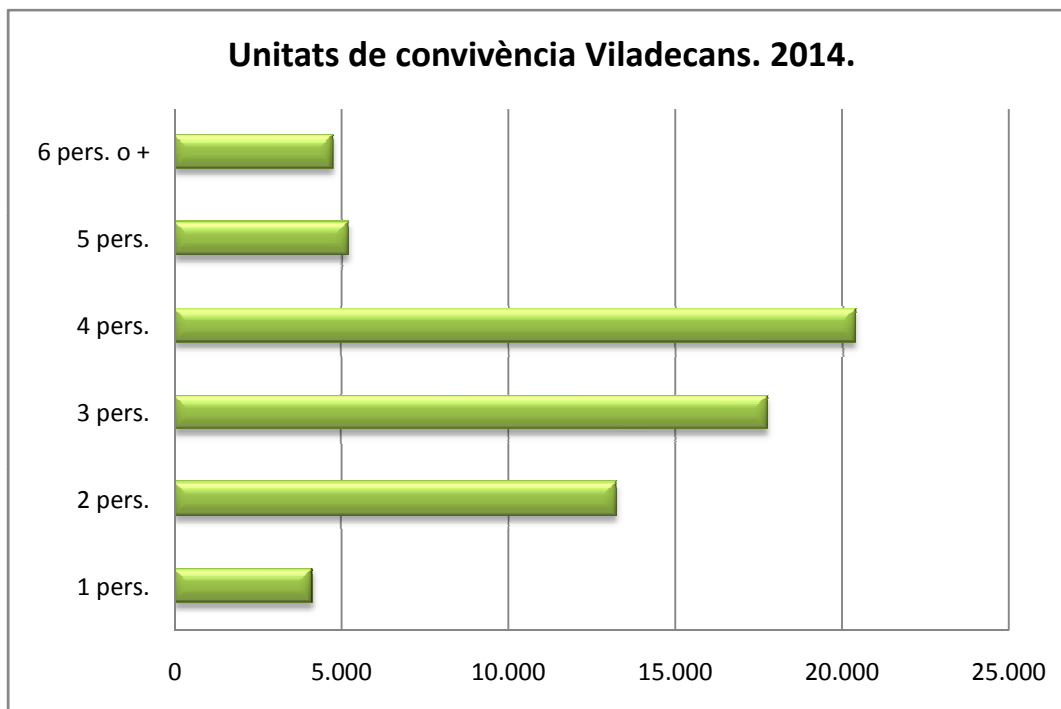

Font: Padró Municipal d'Habitants. Dades provisionals, 1/1/2014



1.02.05.02.Membres per unitat de convivència i barri.

Percentatge per Barri censal.

2014

Barri	1 pers.	2 pers.	3 pers.	4 pers.	5 pers.	6 pers. o +	Total
Barri Antic	8,52	22,87	27,53	26,03	6,94	8,11	100,00
L'Eixample Centre	7,79	22,49	27,97	26,54	7,95	7,25	100,00
La Montserratina	7,16	23,65	26,48	25,94	8,35	8,43	100,00
El Ginestar	4,66	17,02	29,79	36,12	7,79	4,61	100,00
La Torre-roja-Camprociós	5,63	19,04	26,24	36,47	7,80	4,82	100,00
Barri de Sales	6,85	20,32	26,08	26,31	9,47	10,97	100,00
Grup Sant Jordi	6,65	22,70	29,80	32,15	5,72	2,98	100,00
Can Sellarès	6,33	19,29	26,02	23,86	8,52	15,98	100,00
El Poblat Roca	8,39	22,51	27,53	26,91	8,31	6,35	100,00
Can Palmer-Can Batllori	5,75	18,92	26,48	33,76	9,07	6,02	100,00
L'Alba-Rosa Can Guardiola	4,35	16,78	22,82	40,21	7,96	7,88	100,00
El Torrent Ballester	4,11	17,06	26,24	40,66	7,69	4,23	100,00
El Mas Ratès	4,42	19,91	29,73	30,80	6,19	8,94	100,00
Total Viladecans	6,28	20,22	27,14	31,19	7,95	7,22	100,00

Font: Padró Municipal d'habitants. Dades provisionals. 1/1/2014

1.02.05.02.01

Gràfica pes de les Unitats de convivència per barri.

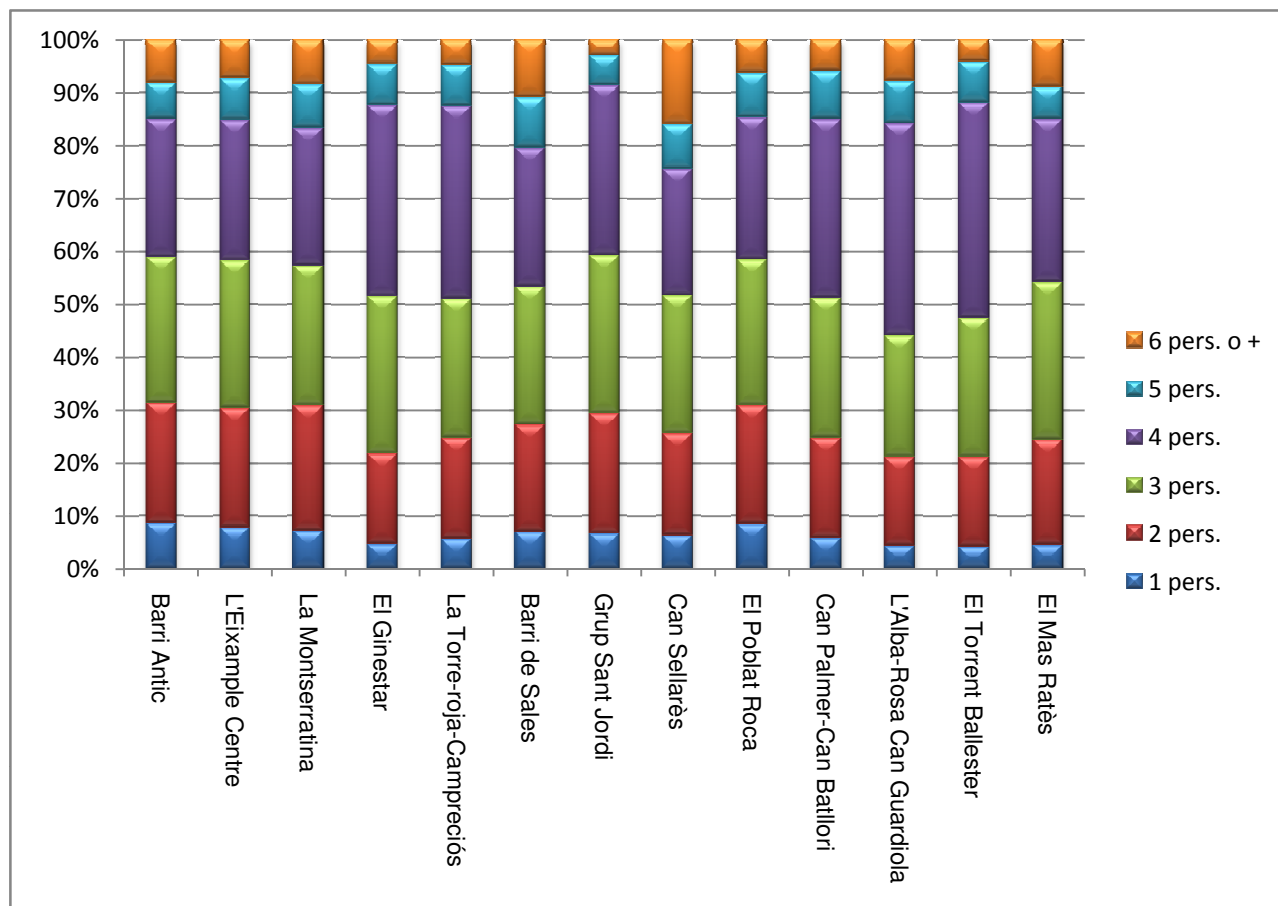

Font: Padró Municipal d'habitants. Dades provisionals, 1 /1/2014



1.02.05.03

Unitats de Convivència

Indicadors d'edat per barris censals.

2014

Barri	Habitants	Mitjana	Moda	Mediana	Desv. Típica
Barri Antic	3673	42	36	42	23
L'Eixample Centre	12012	41	37	40	22
La Montserratina	5506	39	34	38	22
El Ginestar	7120	36	40	38	21
La Torre Roja-Campreciós	6471	39	46	40	22
Barri de Sales	6280	36	35	36	22
Grup Sant Jordi	3322	36	41	37	22
Can Sellarés	3286	39	37	39	22
El Poblat Roca	2408	41	36	40	23
Can Palmer-Can Batllori	3637	40	46	53	22
L'Alba Rosa-Can Guardiola	4457	39	40	40	23
El Torrent Ballester	5007	38	43	40	21
El Mas Ratés	2260	42	43	42	22
<b>VILADECANS</b>	<b>65439</b>	<b>39</b>	<b>37</b>	<b>39</b>	<b>22</b>

Font: Padró Municipal d'habitants. Dades provisionals, 1/1/2014

1.02.05.04

Unitats de Convivència

Indicadors d'edat per unitat de convivència.

2014

Unitats convivència	Habitants	Mitjana	Desv. típ.	Pertil. 25	Mediana	Pertil. 75
1 persona	4109	56	19	39	56	73
2 persones	13234	53	19	36	57	69
3 persones	17760	38	21	25	38	53
4 persones	20408	30	19	12	34	45
5 persones	5205	31	21	13	31	45
6 ó + persones	4723	31	22	13	30	45
<b>Total Viladecans</b>	<b>65439</b>	<b>38,91</b>	<b>22</b>	<b>22</b>	<b>39</b>	<b>54</b>

Font: Padró Municipal d'Habitants. Dades provisionals, 1/1/2014



1.02.05.05.

Unitats de Convivència

Distribució grans grups d'edat per grandària de la unitat de convivència.

Barri Antic

2014

Edat/ Unitat convivència	1 pers.	2 pers.	3 pers.	4 pers.	5 pers.	6 o més	Total
<b>De 0 a 15</b>		<b>19</b>	<b>133</b>	<b>249</b>	<b>75</b>	<b>78</b>	<b>555</b>
% d'Edat		3,42	23,96	44,86	13,51	14,05	100,00
% d' Unitat convivència		2,26	13,16	26,05	29,41	26,17	15,11
% del total		,52	3,62	6,78	2,04	2,12	15,11
<b>De 16 a 64</b>	<b>188</b>	<b>515</b>	<b>746</b>	<b>647</b>	<b>153</b>	<b>186</b>	<b>2435</b>
% d'Edat	7,72	21,15	30,64	26,57	6,28	7,64	100,00
% d' Unitat convivència	60,06	61,31	73,79	67,68	60,00	62,42	66,29
% del total	5,12	14,02	20,31	17,62	4,17	5,06	66,29
<b>De 65 a 74</b>	<b>41</b>	<b>171</b>	<b>69</b>	<b>36</b>	<b>14</b>	<b>14</b>	<b>345</b>
% d'Edat	11,88	49,57	20,00	10,43	4,06	4,06	100,00
% d' Unitat convivència	13,10	20,36	6,82	3,77	5,49	4,70	9,39
% del total	1,12	4,66	1,88	,98	,38	,38	9,39
<b>De 75 i més</b>	<b>83</b>	<b>135</b>	<b>63</b>	<b>24</b>	<b>13</b>	<b>20</b>	<b>338</b>
% d'Edat	24,56	39,94	18,64	7,10	3,85	5,92	100,00
% d' Unitat convivència	26,52	16,07	6,23	2,51	5,10	6,71	9,20
% del total	2,26	3,68	1,72	,65	,35	,54	9,20
<b>Total</b>	<b>313</b>	<b>840</b>	<b>1011</b>	<b>956</b>	<b>255</b>	<b>298</b>	<b>3673</b>
% d'Edat	8,52	22,87	27,53	26,03	6,94	8,11	100,00
% d' Unitat convivència	100,00	100,00	100,00	100,00	100,00	100,00	100,00
% del total	8,52	22,87	27,53	26,03	6,94	8,11	100,00

Font: Padró Municipal d'Habitants. Dades provisionals, 1/1/2014

1.02.05.05.01. Gràfica unitat de convivència grans grups d'edat. Barri Antic.

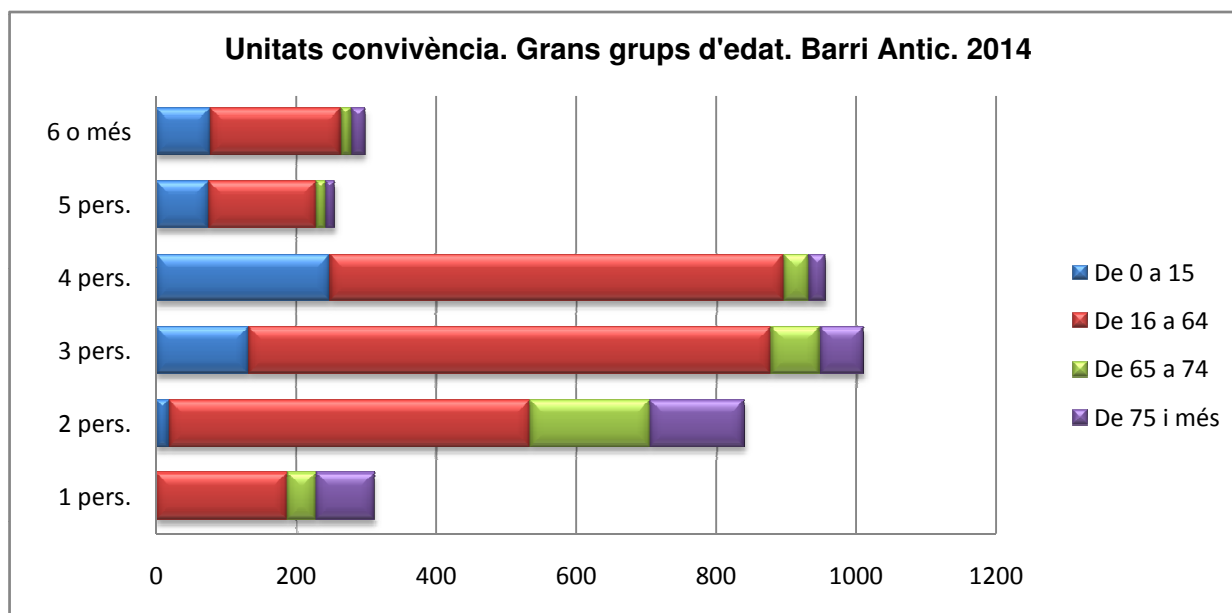

Font: Padró Municipal d'Habitants. Dades provisionals, 1/1/2014





1.02.05.06

Unitats de Convivència

Distribució grans grups d'edat per grandària de la unitat de convivència.

Eixample Centre

2014

Edat/ Unitat convivència	1 pers.	2 pers.	3 pers.	4 pers.	5 pers.	6 o més	Total
<b>De 0 a 15</b>		<b>49</b>	<b>474</b>	<b>910</b>	<b>291</b>	<b>255</b>	<b>1979</b>
% d'Edat		2,48	23,95	45,98	14,70	12,89	100,00
% d' Unitat convivència		1,81	14,11	28,54	30,47	29,28	16,48
% del total		,41	3,95	7,58	2,42	2,12	16,48
<b>De 16 a 64</b>	<b>540</b>	<b>1609</b>	<b>2488</b>	<b>2140</b>	<b>605</b>	<b>578</b>	<b>7960</b>
% d'Edat	6,78	20,21	31,26	26,88	7,60	7,26	100,00
% d' Unitat convivència	57,69	59,55	74,05	67,13	63,35	66,36	66,27
% del total	4,50	13,39	20,71	17,82	5,04	4,81	66,27
<b>De 65 a 74</b>	<b>157</b>	<b>600</b>	<b>249</b>	<b>86</b>	<b>39</b>	<b>18</b>	<b>1149</b>
% d'Edat	13,66	52,22	21,67	7,48	3,39	1,57	100,00
% d' Unitat convivència	16,77	22,21	7,41	2,70	4,08	2,07	9,57
% del total	1,31	5,00	2,07	,72	,32	,15	9,57
<b>De 75 i més</b>	<b>239</b>	<b>444</b>	<b>149</b>	<b>52</b>	<b>20</b>	<b>20</b>	<b>924</b>
% d'Edat	25,87	48,05	16,13	5,63	2,16	2,16	100,00
% d' Unitat convivència	25,53	16,43	4,43	1,63	2,09	2,30	7,69
% del total	1,99	3,70	1,24	,43	,17	,17	7,69
<b>Total</b>	<b>936</b>	<b>2702</b>	<b>3360</b>	<b>3188</b>	<b>955</b>	<b>871</b>	<b>12012</b>
% d'Edat	7,79	22,49	27,97	26,54	7,95	7,25	100,00
% d' Unitat convivència	100,00	100,00	100,00	100,00	100,00	100,00	100,00
% del total	7,79	22,49	27,97	26,54	7,95	7,25	100,00

Font: Padró Municipal d'Habitants. Dades provisionals, 1/1/2014

1.02.05.06.01. Gràfica unitat de convivència grans grups d'edat. Eixample Centre.

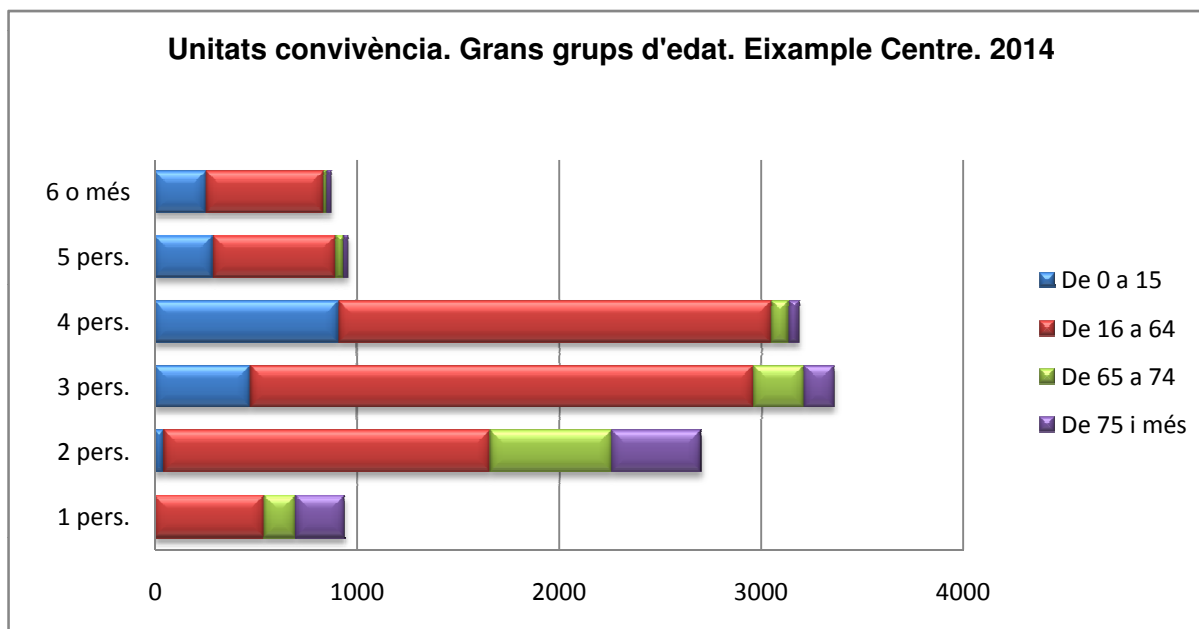

Font: Padró Municipal d'Habitants. Dades provisionals, 1/1/2014



1.02.05.07

**Unitats de Convivència**

**Distribució grans grups d'edat per grandària de la unitat de convivència.**

**La Montserratina**

2014

Edat/ Unitat convivència	1 pers.	2 pers.	3 pers.	4 pers.	5 pers.	6 o més	Total
<b>De 0 a 15</b>		<b>28</b>	<b>279</b>	<b>419</b>	<b>125</b>	<b>160</b>	<b>1011</b>
% d'Edat		2,77	27,60	41,44	12,36	15,83	100,00
% d' Unitat convivència		2,15	19,14	29,34	27,17	34,48	18,36
% del total		,51	5,07	7,61	2,27	2,91	18,36
<b>De 16 a 64</b>	<b>229</b>	<b>781</b>	<b>1026</b>	<b>948</b>	<b>306</b>	<b>290</b>	<b>3580</b>
% d'Edat	6,40	21,82	28,66	26,48	8,55	8,10	100,00
% d' Unitat convivència	58,12	59,98	70,37	66,39	66,52	62,50	65,02
% del total	4,16	14,18	18,63	17,22	5,56	5,27	65,02
<b>De 65 a 74</b>	<b>73</b>	<b>285</b>	<b>86</b>	<b>37</b>	<b>9</b>	<b>12</b>	<b>502</b>
% d'Edat	14,54	56,77	17,13	7,37	1,79	2,39	100,00
% d' Unitat convivència	18,53	21,89	5,90	2,59	1,96	2,59	9,12
% del total	1,33	5,18	1,56	,67	,16	,22	9,12
<b>De 75 i més</b>	<b>92</b>	<b>208</b>	<b>67</b>	<b>24</b>	<b>20</b>	<b>2</b>	<b>413</b>
% d'Edat	22,28	50,36	16,22	5,81	4,84	,48	100,00
% d' Unitat convivència	23,35	15,98	4,60	1,68	4,35	,43	7,50
% del total	1,67	3,78	1,22	,44	,36	,04	7,50
<b>Total</b>	<b>394</b>	<b>1302</b>	<b>1458</b>	<b>1428</b>	<b>460</b>	<b>464</b>	<b>5506</b>
% d'Edat	7,16	23,65	26,48	25,94	8,35	8,43	100,00
% d' Unitat convivència	100,00	100,00	100,00	100,00	100,00	100,00	100,00
% del total	7,16	23,65	26,48	25,94	8,35	8,43	100,00

Font: Padró Municipal d'Habitants. Dades provisionals, 1/1/2014

**1.02.05.07.01. Gràfica unitat de convivència grans grups d'edat. La Montserratina.**

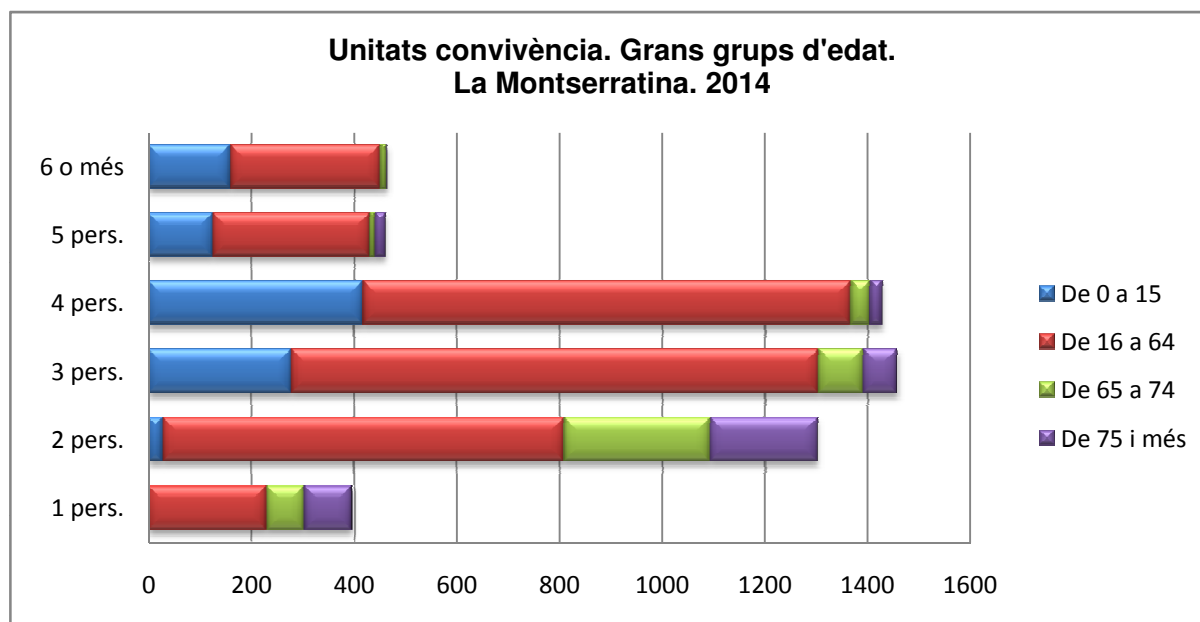

Font: Padró Municipal d'Habitants. Dades provisionals, 1/1/2014



1.02.05.08.

**Unitats de Convivència**

**Distribució grans grups d'edat per grandària de la unitat de convivència.**

**El Ginestar**

**2014**

Edat/ Unitat convivència	1 pers.	2 pers.	3 pers.	4 pers.	5 pers.	6 o més	Total
<b>De 0 a 15</b>		<b>41</b>	<b>409</b>	<b>863</b>	<b>146</b>	<b>77</b>	<b>1536</b>
% d'Edat		2,67	26,63	56,18	9,51	5,01	100,00
% d' Unitat convivència		3,38	19,28	33,55	26,31	23,48	21,57
% del total		,58	5,74	12,12	2,05	1,08	21,57
<b>De 16 a 64</b>	<b>231</b>	<b>849</b>	<b>1582</b>	<b>1659</b>	<b>375</b>	<b>235</b>	<b>4931</b>
% d'Edat	4,68	17,22	32,08	33,64	7,60	4,77	100,00
% d' Unitat convivència	69,58	70,05	74,59	64,50	67,57	71,65	69,26
% del total	3,24	11,92	22,22	23,30	5,27	3,30	69,26
<b>De 65 a 74</b>	<b>43</b>	<b>204</b>	<b>86</b>	<b>30</b>	<b>17</b>	<b>11</b>	<b>391</b>
% d'Edat	11,00	52,17	21,99	7,67	4,35	2,81	100,00
% d' Unitat convivència	12,95	16,83	4,05	1,17	3,06	3,35	5,49
% del total	,60	2,87	1,21	,42	,24	,15	5,49
<b>De 75 i més</b>	<b>58</b>	<b>118</b>	<b>44</b>	<b>20</b>	<b>17</b>	<b>5</b>	<b>262</b>
% d'Edat	22,14	45,04	16,79	7,63	6,49	1,91	100,00
% d' Unitat convivència	17,47	9,74	2,07	,78	3,06	1,52	3,68
% del total	,81	1,66	,62	,28	,24	,07	3,68
<b>Total</b>	<b>332</b>	<b>1212</b>	<b>2121</b>	<b>2572</b>	<b>555</b>	<b>328</b>	<b>7120</b>
% d'Edat	4,66	17,02	29,79	36,12	7,79	4,61	100,00
% d' Unitat convivència	100,00	100,00	100,00	100,00	100,00	100,00	100,00
% del total	4,66	17,02	29,79	36,12	7,79	4,61	100,00

Font: Padró Municipal d'Habitants. Dades provisionals, 1/1/2014

**1.02.05.08.01. Gràfica unitat de convivència grans grups d'edat. El Ginestar.**

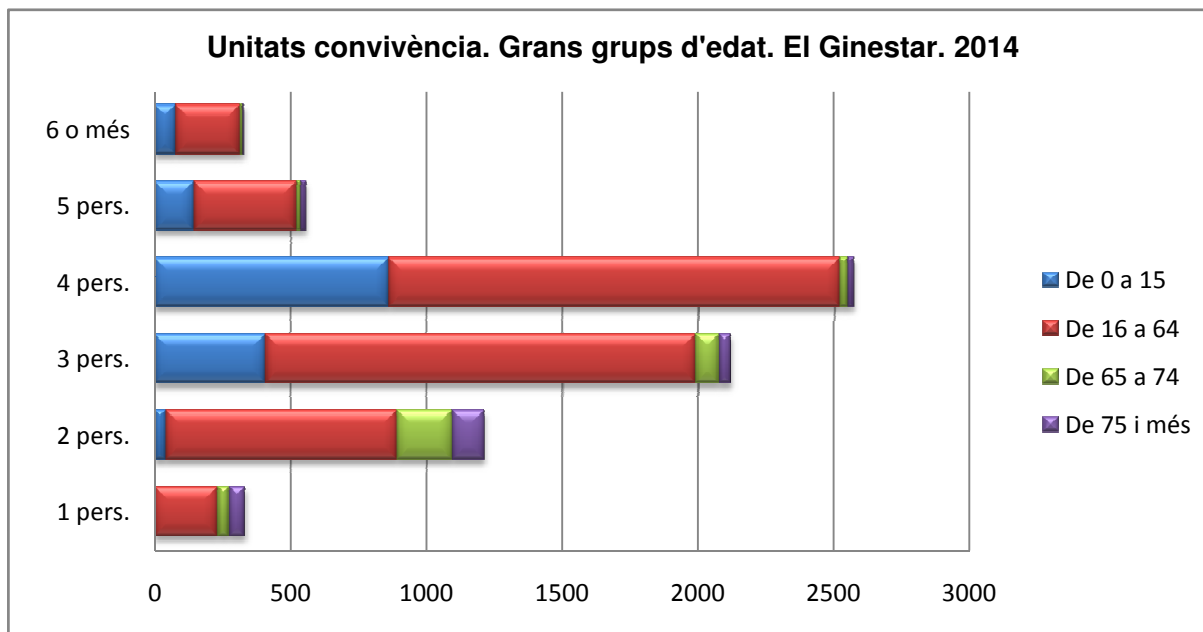

Font: Padró Municipal d'Habitants. Dades provisionals, 1/1/2014



1.02.05.09.

**Unitats de Convivència**

**Distribució grans grups d'edat per grandària de la unitat de convivència.**

**Torre-Roja - Campreciós**

**2014**

Edat/ Unitat convivència	1 pers.	2 pers.	3 pers.	4 pers.	5 pers.	6 o més	Total
<b>De 0 a 15</b>		<b>28</b>	<b>298</b>	<b>655</b>	<b>139</b>	<b>74</b>	<b>1194</b>
% d'Edat		2,35	24,96	54,86	11,64	6,20	100,00
% d' Unitat convivència		2,27	17,55	27,75	27,52	23,72	18,45
% del total		,43	4,61	10,12	2,15	1,14	18,45
<b>De 16 a 64</b>	<b>219</b>	<b>783</b>	<b>1218</b>	<b>1621</b>	<b>329</b>	<b>196</b>	<b>4366</b>
% d'Edat	5,02	17,93	27,90	37,13	7,54	4,49	100,00
% d' Unitat convivència	60,16	63,56	71,73	68,69	65,15	62,82	67,47
% del total	3,38	12,10	18,82	25,05	5,08	3,03	67,47
<b>De 65 a 74</b>	<b>66</b>	<b>267</b>	<b>119</b>	<b>49</b>	<b>16</b>	<b>18</b>	<b>535</b>
% d'Edat	12,34	49,91	22,24	9,16	2,99	3,36	100,00
% d' Unitat convivència	18,13	21,67	7,01	2,08	3,17	5,77	8,27
% del total	1,02	4,13	1,84	,76	,25	,28	8,27
<b>De 75 i més</b>	<b>79</b>	<b>154</b>	<b>63</b>	<b>35</b>	<b>21</b>	<b>24</b>	<b>376</b>
% d'Edat	21,01	40,96	16,76	9,31	5,59	6,38	100,00
% d' Unitat convivència	21,70	12,50	3,71	1,48	4,16	7,69	5,81
% del total	1,22	2,38	,97	,54	,32	,37	5,81
<b>Total</b>	<b>364</b>	<b>1232</b>	<b>1698</b>	<b>2360</b>	<b>505</b>	<b>312</b>	<b>6471</b>
% d'Edat	5,63	19,04	26,24	36,47	7,80	4,82	100,00
% d' Unitat convivència	100,00	100,00	100,00	100,00	100,00	100,00	100,00
% del total	5,63	19,04	26,24	36,47	7,80	4,82	100,00

Font: Padró Municipal d'Habitants. Dades provisionals, 1/1/2014

**1.02.05.09.01. Gràfica unitat de convivència grans grups d'edat. Torre-Roja - Campreciós.**

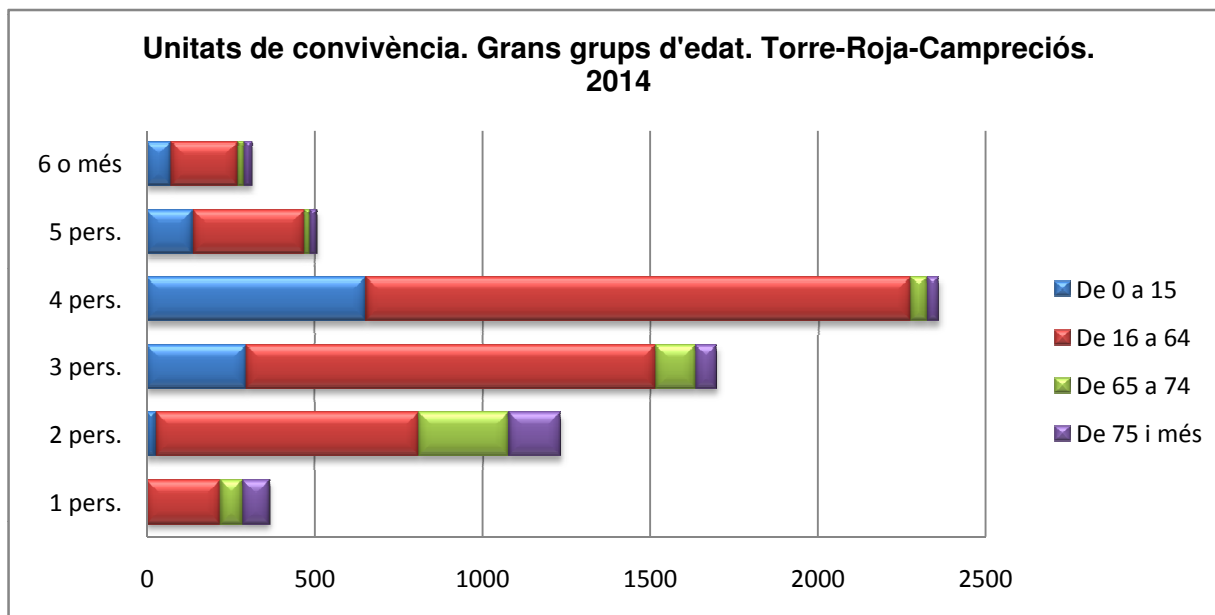

Font: Padró Municipal d'Habitants. Dades provisionals, 1/1/2014



1.02.05.10

Unitats de Convivència

Distribució grans grups d'edat per grandària de la unitat de convivència.

Barri Sales

2014

Edat/ Unitat convivència	1 pers.	2 pers.	3 pers.	4 pers.	5 pers.	6 o més	Total
<b>De 0 a 15</b>		<b>39</b>	<b>341</b>	<b>565</b>	<b>185</b>	<b>217</b>	<b>1347</b>
% d'Edat		2,90	25,32	41,95	13,73	16,11	100,00
% d' Unitat convivència		3,06	20,82	34,20	31,09	31,49	21,45
% del total		,62	5,43	9,00	2,95	3,46	21,45
<b>De 16 a 64</b>	<b>284</b>	<b>887</b>	<b>1147</b>	<b>1035</b>	<b>378</b>	<b>439</b>	<b>4170</b>
% d'Edat	6,81	21,27	27,51	24,82	9,06	10,53	100,00
% d' Unitat convivència	66,05	69,51	70,02	62,65	63,53	63,72	66,40
% del total	4,52	14,12	18,26	16,48	6,02	6,99	66,40
<b>De 65 a 74</b>	<b>66</b>	<b>198</b>	<b>88</b>	<b>30</b>	<b>18</b>	<b>22</b>	<b>422</b>
% d'Edat	15,64	46,92	20,85	7,11	4,27	5,21	100,00
% d' Unitat convivència	15,35	15,52	5,37	1,82	3,03	3,19	6,72
% del total	1,05	3,15	1,40	,48	,29	,35	6,72
<b>De 75 i més</b>	<b>80</b>	<b>152</b>	<b>62</b>	<b>22</b>	<b>14</b>	<b>11</b>	<b>341</b>
% d'Edat	23,46	44,57	18,18	6,45	4,11	3,23	100,00
% d' Unitat convivència	18,60	11,91	3,79	1,33	2,35	1,60	5,43
% del total	1,27	2,42	,99	,35	,22	,18	5,43
<b>Total</b>	<b>430</b>	<b>1276</b>	<b>1638</b>	<b>1652</b>	<b>595</b>	<b>689</b>	<b>6280</b>
% d'Edat	6,85	20,32	26,08	26,31	9,47	10,97	100,00
% d' Unitat convivència	100,00	100,00	100,00	100,00	100,00	100,00	100,00
% del total	6,85	20,32	26,08	26,31	9,47	10,97	100,00

Font: Padró Municipal d'Habitants. Dades provisionals, 1/1/2014

1.02.05.10.01. Gràfica unitat de convivència grans grups d'edat. Barri Sales.

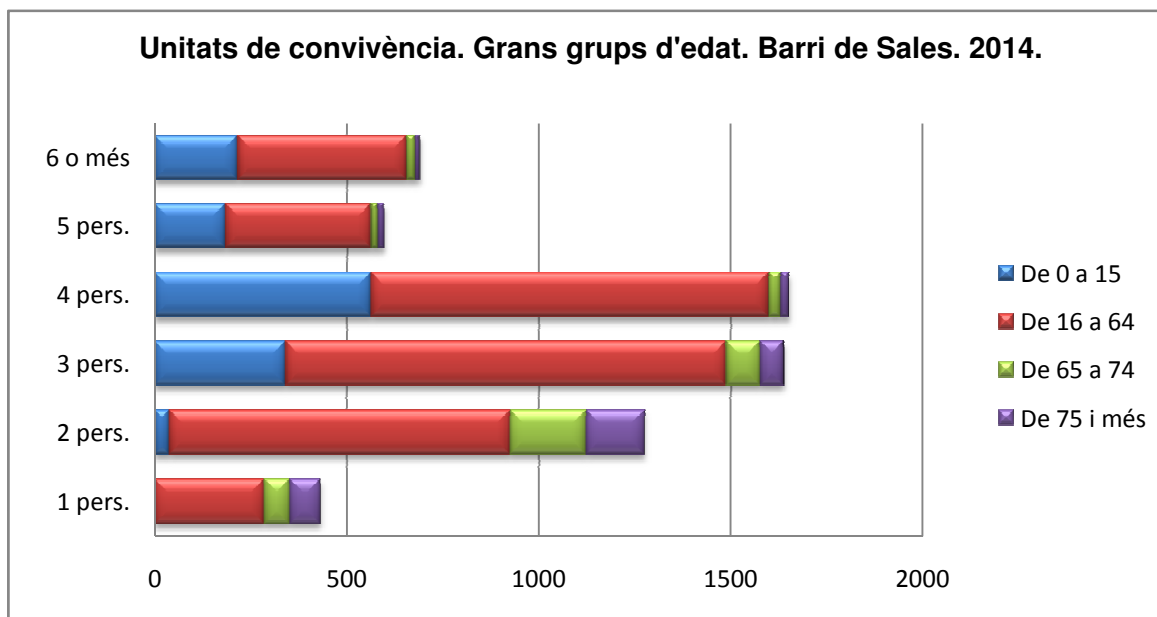

Font: Padró Municipal d'Habitants. Dades provisionals, 1/1/2014



1.02.05.11

Unitats de Convivència

Distribució grans grups d'edat per grandària de la unitat de convivència.

Grup Sant Jordi

2014

Edat/ Unitat convivència	1 pers.	2 pers.	3 pers.	4 pers.	5 pers.	6 o més	Total
<b>De 0 a 15</b>		<b>26</b>	<b>225</b>	<b>407</b>	<b>69</b>	<b>23</b>	<b>751</b>
% d'Edat		3,46	29,96	54,19	9,19	3,06	100,00
% d' Unitat convivència		3,45	22,73	38,11	36,32	23,23	22,61
% del total		,78	6,77	12,25	2,08	,69	22,61
<b>De 16 a 64</b>	<b>150</b>	<b>519</b>	<b>681</b>	<b>638</b>	<b>111</b>	<b>70</b>	<b>2169</b>
% d'Edat	6,92	23,93	31,40	29,41	5,12	3,23	100,00
% d' Unitat convivència	67,87	68,83	68,79	59,74	58,42	70,71	65,29
% del total	4,52	15,62	20,50	19,21	3,34	2,11	65,29
<b>De 65 a 74</b>	<b>28</b>	<b>131</b>	<b>47</b>	<b>11</b>	<b>6</b>	<b>2</b>	<b>225</b>
% d'Edat	12,44	58,22	20,89	4,89	2,67	,89	100,00
% d' Unitat convivència	12,67	17,37	4,75	1,03	3,16	2,02	6,77
% del total	,84	3,94	1,41	,33	,18	,06	6,77
<b>De 75 i més</b>	<b>42</b>	<b>78</b>	<b>37</b>	<b>12</b>	<b>4</b>	<b>4</b>	<b>177</b>
% d'Edat	23,73	44,07	20,90	6,78	2,26	2,26	100,00
% d' Unitat convivència	19,00	10,34	3,74	1,12	2,11	4,04	5,33
% del total	1,26	2,35	1,11	,36	,12	,12	5,33
<b>Total</b>	<b>221</b>	<b>754</b>	<b>990</b>	<b>1068</b>	<b>190</b>	<b>99</b>	<b>3322</b>
% d'Edat	6,65	22,70	29,80	32,15	5,72	2,98	100,00
% d' Unitat convivència	100,00	100,00	100,00	100,00	100,00	100,00	100,00
% del total	6,65	22,70	29,80	32,15	5,72	2,98	100,00

Font: Padró Municipal d'Habitants. Dades provisionals, 1/1/2014

1.02.05.11.01. Gràfica unitat de convivència grans grups d'edat. Grup Sant Jordi.

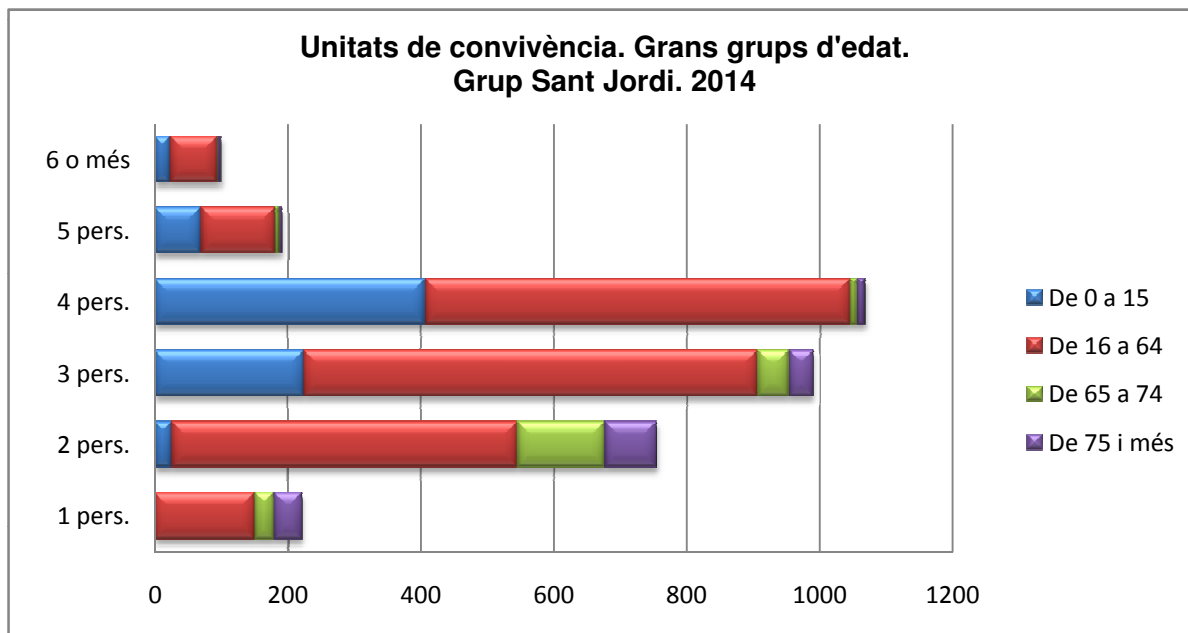

Font: Padró Municipal d'Habitants. Dades provisionals, 1/1/2014



1.02.05.12

**Unitats de Convivència**

**Distribució grans grups d'edat per grandària de la unitat de convivència.**

**Can Sellarés**

2014

Edat/ Unitat convivència	1 pers.	2 pers.	3 pers.	4 pers.	5 pers.	6 o més	Total
<b>De 0 a 15</b>		<b>15</b>	<b>137</b>	<b>215</b>	<b>84</b>	<b>171</b>	<b>622</b>
% d'Edat		2,41	22,03	34,57	13,50	27,49	100,00
% d' Unitat convivència		2,37	16,02	27,42	30,00	32,57	18,93
% del total		,46	4,17	6,54	2,56	5,20	18,93
<b>De 16 a 64</b>	<b>129</b>	<b>398</b>	<b>612</b>	<b>525</b>	<b>180</b>	<b>331</b>	<b>2175</b>
% d'Edat	5,93	18,30	28,14	24,14	8,28	15,22	100,00
% d' Unitat convivència	62,02	62,78	71,58	66,96	64,29	63,05	66,19
% del total	3,93	12,11	18,62	15,98	5,48	10,07	66,19
<b>De 65 a 74</b>	<b>41</b>	<b>152</b>	<b>82</b>	<b>31</b>	<b>8</b>	<b>21</b>	<b>335</b>
% d'Edat	12,24	45,37	24,48	9,25	2,39	6,27	100,00
% d' Unitat convivència	19,71	23,97	9,59	3,95	2,86	4,00	10,19
% del total	1,25	4,63	2,50	,94	,24	,64	10,19
<b>De 75 i més</b>	<b>38</b>	<b>69</b>	<b>24</b>	<b>13</b>	<b>8</b>	<b>2</b>	<b>154</b>
% d'Edat	24,68	44,81	15,58	8,44	5,19	1,30	100,00
% d' Unitat convivència	18,27	10,88	2,81	1,66	2,86	,38	4,69
% del total	1,16	2,10	,73	,40	,24	,06	4,69
<b>Total</b>	<b>208</b>	<b>634</b>	<b>855</b>	<b>784</b>	<b>280</b>	<b>525</b>	<b>3286</b>
% d'Edat	6,33	19,29	26,02	23,86	8,52	15,98	100,00
% d' Unitat convivència	100,00	100,00	100,00	100,00	100,00	100,00	100,00
% del total	6,33	19,29	26,02	23,86	8,52	15,98	100,00

Font: Padró Municipal d'Habitants. Dades provisionals, 1/1/2014

**1.02.05.12.01. Gràfica unitat de convivència grans grups. Can Sellarés.**

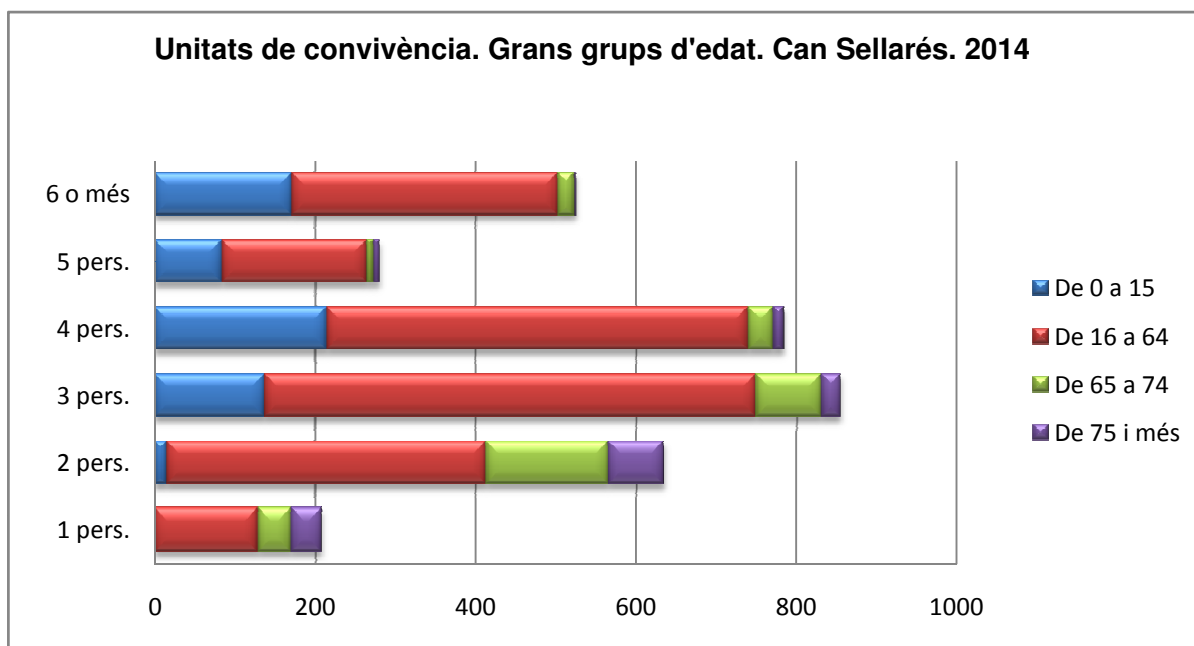

Font: Padró Municipal d'Habitants. Dades provisionals, 1/1/2014



1.02.05.13

Unitats de Convivència

Distribució grans grups d'edat per grandària de la unitat de convivència.

El Poblat Roca

2014

Edat/ Unitat convivència	1 pers.	2 pers.	3 pers.	4 pers.	5 pers.	6 o més	Total
<b>De 0 a 15</b>		<b>17</b>	<b>110</b>	<b>168</b>	<b>56</b>	<b>45</b>	<b>396</b>
% d'Edat		4,29	27,78	42,42	14,14	11,36	100,00
% d' Unitat convivència		3,14	16,59	25,93	28,00	29,41	16,45
% del total		,71	4,57	6,98	2,33	1,87	16,45
<b>De 16 a 64</b>	<b>112</b>	<b>337</b>	<b>461</b>	<b>446</b>	<b>129</b>	<b>103</b>	<b>1588</b>
% d'Edat	7,05	21,22	29,03	28,09	8,12	6,49	100,00
% d' Unitat convivència	55,45	62,18	69,53	68,83	64,50	67,32	65,95
% del total	4,65	14,00	19,14	18,52	5,36	4,28	65,95
<b>De 65 a 74</b>	<b>30</b>	<b>67</b>	<b>32</b>	<b>16</b>	<b>9</b>	<b>2</b>	<b>156</b>
% d'Edat	19,23	42,95	20,51	10,26	5,77	1,28	100,00
% d' Unitat convivència	14,85	12,36	4,83	2,47	4,50	1,31	6,48
% del total	1,25	2,78	1,33	,66	,37	,08	6,48
<b>De 75 i més</b>	<b>60</b>	<b>121</b>	<b>60</b>	<b>18</b>	<b>6</b>	<b>3</b>	<b>268</b>
% d'Edat	22,39	45,15	22,39	6,72	2,24	1,12	100,00
% d' Unitat convivència	29,70	22,32	9,05	2,78	3,00	1,96	11,13
% del total	2,49	5,02	2,49	,75	,25	,12	11,13
<b>Total</b>	<b>202</b>	<b>542</b>	<b>663</b>	<b>648</b>	<b>200</b>	<b>153</b>	<b>2408</b>
% d'Edat	8,39	22,51	27,53	26,91	8,31	6,35	100,00
% d' Unitat convivència	100,00	100,00	100,00	100,00	100,00	100,00	100,00
% del total	8,39	22,51	27,53	26,91	8,31	6,35	100,00

Font: Padró Municipal d'Habitants. Dades provisionals, 1/1/2014

1.02.05.13.01. Gràfica unitat de convivència grans grups. El Poblat Roca

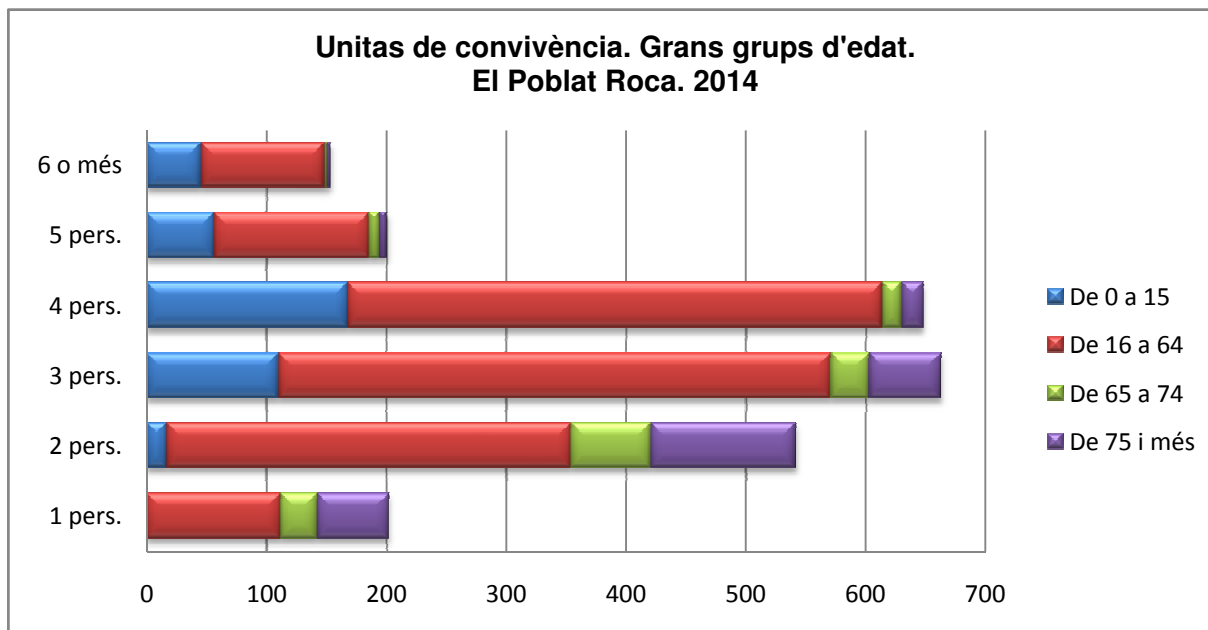

Font: Padró Municipal d'Habitants. Dades provisionals, 1/1/2014





1.02.05.14

Unitats de Convivència

Distribució grans grups d'edat per grandària de la unitat de convivència.

Can Palmer-Can Batllori

2014

Edat/ Unitat convivència	1 pers.	2 pers.	3 pers.	4 pers.	5 pers.	6 o més	Total
<b>De 0 a 15</b>		<b>16</b>	<b>128</b>	<b>351</b>	<b>98</b>	<b>60</b>	<b>653</b>
% d'Edat		2,45	19,60	53,75	15,01	9,19	100,00
% d' Unitat convivència		2,33	13,29	28,58	29,70	27,40	17,95
% del total		,44	3,52	9,65	2,69	1,65	17,95
<b>De 16 a 64</b>	<b>123</b>	<b>393</b>	<b>722</b>	<b>851</b>	<b>205</b>	<b>141</b>	<b>2435</b>
% d'Edat	5,05	16,14	29,65	34,95	8,42	5,79	100,00
% d' Unitat convivència	58,85	57,12	74,97	69,30	62,12	64,38	66,95
% del total	3,38	10,81	19,85	23,40	5,64	3,88	66,95
<b>De 65 a 74</b>	<b>27</b>	<b>148</b>	<b>73</b>	<b>14</b>	<b>14</b>	<b>11</b>	<b>287</b>
% d'Edat	9,41	51,57	25,44	4,88	4,88	3,83	100,00
% d' Unitat convivència	12,92	21,51	7,58	1,14	4,24	5,02	7,89
% del total	,74	4,07	2,01	,38	,38	,30	7,89
<b>De 75 i més</b>	<b>59</b>	<b>131</b>	<b>40</b>	<b>12</b>	<b>13</b>	<b>7</b>	<b>262</b>
% d'Edat	22,52	50,00	15,27	4,58	4,96	2,67	100,00
% d' Unitat convivència	28,23	19,04	4,15	,98	3,94	3,20	7,20
% del total	1,62	3,60	1,10	,33	,36	,19	7,20
<b>Total</b>	<b>209</b>	<b>688</b>	<b>963</b>	<b>1228</b>	<b>330</b>	<b>219</b>	<b>3637</b>
% d'Edat	5,75	18,92	26,48	33,76	9,07	6,02	100,00
% d' Unitat convivència	100,00	100,00	100,00	100,00	100,00	100,00	100,00
% del total	5,75	18,92	26,48	33,76	9,07	6,02	100,00

Font: Padró Municipal d'Habitants. Dades provisionals, 1/1/2014

1.02.05.14.01. Gràfica unitat de convivència grans grups. Can Palmer-Can Batllori

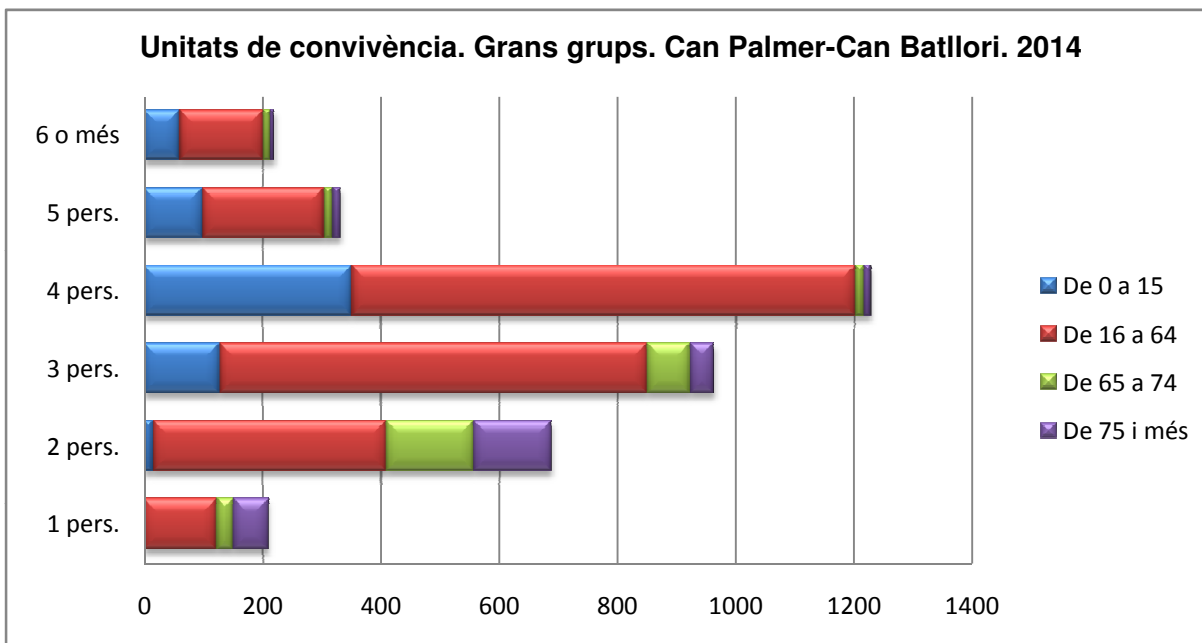

Font: Padró Municipal d'Habitants. Dades provisionals, 1/1/2014



1.02.05.15

Unitats de Convivència

Distribució grans grups d'edat per grandària de la unitat de convivència.

L'Alba Rosa-Can Guardiola

2014

Edat/ Unitat convivència	1 pers.	2 pers.	3 pers.	4 pers.	5 pers.	6 o més	Total
<b>De 0 a 15</b>		<b>27</b>	<b>182</b>	<b>600</b>	<b>115</b>	<b>68</b>	<b>993</b>
% d'Edat		2,72	18,33	60,42	11,58	6,85	100,00
% d' Unitat convivència		3,61	17,90	33,48	32,39	19,37	22,28
% del total		,61	4,08	13,46	2,58	1,53	22,28
<b>De 16 a 64</b>	<b>118</b>	<b>468</b>	<b>751</b>	<b>1141</b>	<b>204</b>	<b>167</b>	<b>2849</b>
% d'Edat	4,14	16,43	26,36	40,05	7,16	5,86	100,00
% d' Unitat convivència	60,82	62,57	73,84	63,67	57,46	47,58	63,92
% del total	2,65	10,50	16,85	25,60	4,58	3,75	63,92
<b>De 65 a 74</b>	<b>32</b>	<b>158</b>	<b>56</b>	<b>33</b>	<b>22</b>	<b>14</b>	<b>315</b>
% d'Edat	10,16	50,16	17,78	10,48	6,98	4,44	100,00
% d' Unitat convivència	16,49	21,12	5,51	1,84	6,20	3,99	7,07
% del total	,72	3,54	1,26	,74	,49	,31	7,07
<b>De 75 i més</b>	<b>43</b>	<b>95</b>	<b>28</b>	<b>18</b>	<b>14</b>	<b>102</b>	<b>300</b>
% d'Edat	14,33	31,67	9,33	6,00	4,67	34,00	100,00
% d' Unitat convivència	22,16	12,70	2,75	1,00	3,94	29,06	6,73
% del total	,96	2,13	,63	,40	,31	2,29	6,73
<b>Total</b>	<b>194</b>	<b>748</b>	<b>1017</b>	<b>1792</b>	<b>355</b>	<b>351</b>	<b>4457</b>
% d'Edat	4,35	16,78	22,82	40,21	7,96	7,88	100,00
% d' Unitat convivència	100,00	100,00	100,00	100,00	100,00	100,00	100,00
% del total	4,35	16,78	22,82	40,21	7,96	7,88	100,00

Font: Padró Municipal d'Habitants. Dades provisionals, 1/1/2014

1.02.05.15.01. Gràfica unitat de convivència grans grups. L'Alba Rosa-Can Guardiola

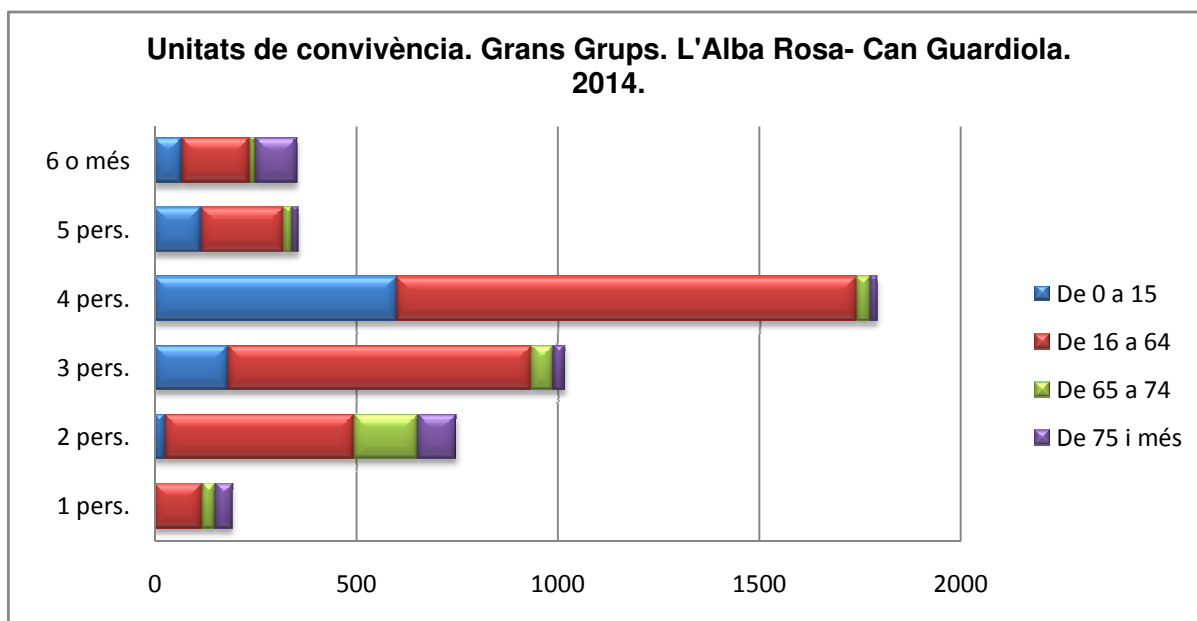

Font: Padró Municipal d'Habitants. Dades provisionals, 1/1/2014



1.02.05.16

Unitats de Convivència

Distribució grans grups d'edat per grandària de la unitat de convivència.

El Torrent Ballester

2014

Edat/ Unitat convivència	1 pers.	2 pers.	3 pers.	4 pers.	5 pers.	6 o més	Total
<b>De 0 a 15</b>		<b>21</b>	<b>222</b>	<b>678</b>	<b>123</b>	<b>60</b>	<b>1104</b>
% d'Edat		1,90	20,11	61,41	11,14	5,43	100,00
% d' Unitat convivència		2,46	16,89	33,30	31,95	28,30	22,05
% del total		,42	4,43	13,54	2,46	1,20	22,05
<b>De 16 a 64</b>	<b>135</b>	<b>540</b>	<b>966</b>	<b>1321</b>	<b>236</b>	<b>123</b>	<b>3321</b>
% d'Edat	4,07	16,26	29,09	39,78	7,11	3,70	100,00
% d' Unitat convivència	65,53	63,23	73,52	64,88	61,30	58,02	66,33
% del total	2,70	10,78	19,29	26,38	4,71	2,46	66,33
<b>De 65 a 74</b>	<b>36</b>	<b>210</b>	<b>86</b>	<b>16</b>	<b>12</b>	<b>17</b>	<b>377</b>
% d'Edat	9,55	55,70	22,81	4,24	3,18	4,51	100,00
% d' Unitat convivència	17,48	24,59	6,54	,79	3,12	8,02	7,53
% del total	,72	4,19	1,72	,32	,24	,34	7,53
<b>De 75 i més</b>	<b>35</b>	<b>83</b>	<b>40</b>	<b>21</b>	<b>14</b>	<b>12</b>	<b>205</b>
% d'Edat	17,07	40,49	19,51	10,24	6,83	5,85	100,00
% d' Unitat convivència	16,99	9,72	3,04	1,03	3,64	5,66	4,09
% del total	,70	1,66	,80	,42	,28	,24	4,09
<b>Total</b>	<b>206</b>	<b>854</b>	<b>1314</b>	<b>2036</b>	<b>385</b>	<b>212</b>	<b>5007</b>
% d'Edat	4,11	17,06	26,24	40,66	7,69	4,23	100,00
% d' Unitat convivència	100,00	100,00	100,00	100,00	100,00	100,00	100,00
% del total	4,11	17,06	26,24	40,66	7,69	4,23	100,00

Font: Padró Municipal d'Habitants. Dades provisionals, 1/1/2014

1.02.05.16.01. Gràfica unitat de convivència grans grups. El Torrent Ballester

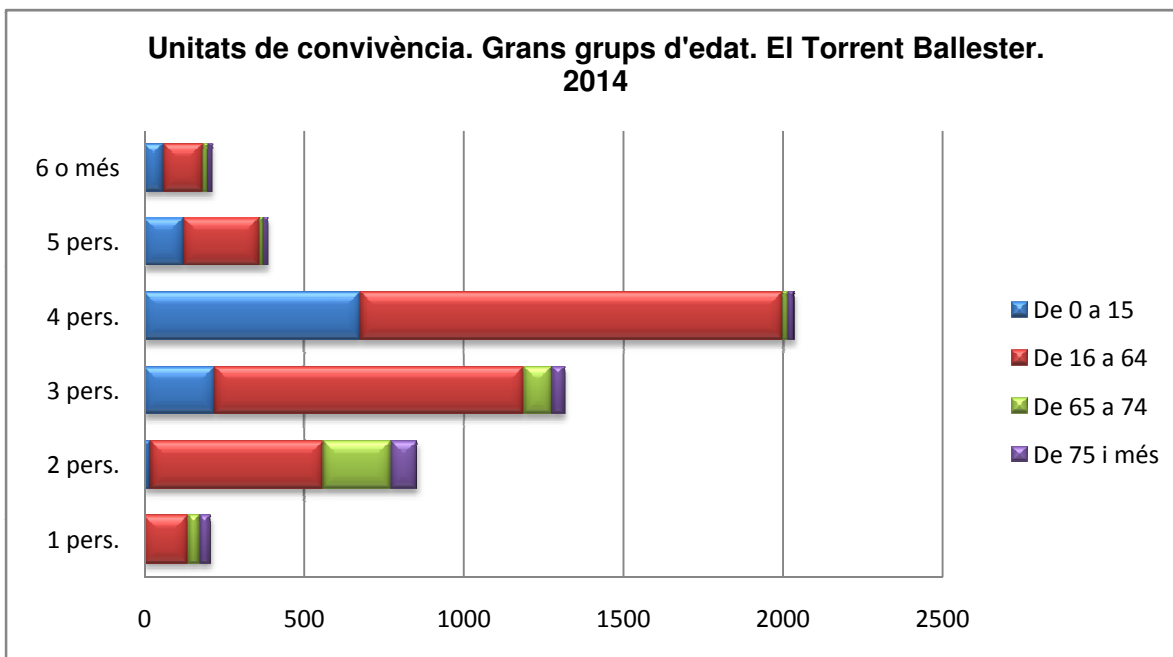

Font: Padró Municipal d'Habitants. Dades provisionals, 1/1/2014



1.02.05.17

**Unitats de Convivència**

**Distribució grans grups d'edat per grandària de la unitat de convivència.**

**El Mas Ratés**

**2014**

Edat/ Unitat convivència	1 pers.	2 pers.	3 pers.	4 pers.	5 pers.	6 o més	Total
<b>De 0 a 15</b>		<b>8</b>	<b>96</b>	<b>171</b>	<b>34</b>	<b>50</b>	<b>359</b>
% d'Edat		2,23	26,74	47,63	9,47	13,93	100,00
% d' Unitat convivència		1,78	14,29	24,57	24,29	24,75	15,88
% del total		,35	4,25	7,57	1,50	2,21	15,88
<b>De 16 a 64</b>	<b>54</b>	<b>261</b>	<b>481</b>	<b>482</b>	<b>99</b>	<b>123</b>	<b>1500</b>
% d'Edat	3,60	17,40	32,07	32,13	6,60	8,20	100,00
% d' Unitat convivència	54,00	58,00	71,58	69,25	70,71	60,89	66,37
% del total	2,39	11,55	21,28	21,33	4,38	5,44	66,37
<b>De 65 a 74</b>	<b>24</b>	<b>128</b>	<b>68</b>	<b>26</b>	<b>5</b>	<b>17</b>	<b>268</b>
% d'Edat	8,96	47,76	25,37	9,70	1,87	6,34	100,00
% d' Unitat convivència	24,00	28,44	10,12	3,74	3,57	8,42	11,86
% del total	1,06	5,66	3,01	1,15	,22	,75	11,86
<b>De 75 i més</b>	<b>22</b>	<b>53</b>	<b>27</b>	<b>17</b>	<b>2</b>	<b>12</b>	<b>133</b>
% d'Edat	16,54	39,85	20,30	12,78	1,50	9,02	100,00
% d' Unitat convivència	22,00	11,78	4,02	2,44	1,43	5,94	5,88
% del total	,97	2,35	1,19	,75	,09	,53	5,88
<b>Total</b>	<b>100</b>	<b>450</b>	<b>672</b>	<b>696</b>	<b>140</b>	<b>202</b>	<b>2260</b>
% d'Edat	4,42	19,91	29,73	30,80	6,19	8,94	100,00
% d' Unitat convivència	100,00	100,00	100,00	100,00	100,00	100,00	100,00
% del total	4,42	19,91	29,73	30,80	6,19	8,94	100,00

Font: Padró Municipal d'Habitants. Dades provisionals, 1/1/2014

**1.02.05.17.01. Gràfica unitat de convivència grans grups. El Mas Ratés.**

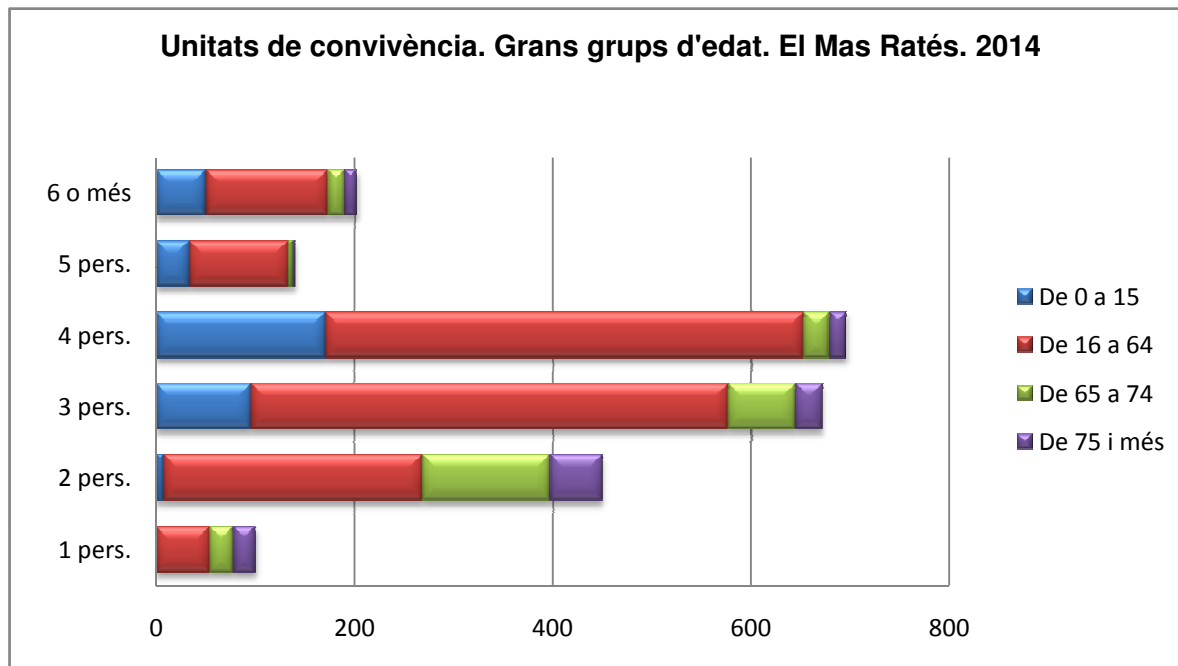

Font: Padró Municipal d'Habitants. Dades provisionals, 1/1/2014



1.02.05.18

Unitats de Convivència

Distribució grans grups d'edat per grandària de la unitat de convivència.

Total Viladecans

2014

Edat/ Unitat convivència	1 pers.	2 pers.	3 pers.	4 pers.	5 pers.	6 o més	Total
<b>De 0 a 15</b>		<b>334</b>	<b>3034</b>	<b>6251</b>	<b>1540</b>	<b>1338</b>	<b>12500</b>
% d'Edat		2,67	24,27	50,01	12,32	10,70	100,00
% d' Unitat convivència		2,52	17,08	30,63	29,59	28,33	19,10
% del total		,51	4,64	9,55	2,35	2,04	19,10
<b>De 16 a 64</b>	<b>2512</b>	<b>8340</b>	<b>12881</b>	<b>13454</b>	<b>3310</b>	<b>2982</b>	<b>43479</b>
% d'Edat	5,78	19,18	29,63	30,94	7,61	6,86	100,00
% d' Unitat convivència	61,13	63,02	72,53	65,93	63,59	63,14	66,44
% del total	3,84	12,74	19,68	20,56	5,06	4,56	66,44
<b>De 65 a 74</b>	<b>664</b>	<b>2719</b>	<b>1141</b>	<b>415</b>	<b>189</b>	<b>179</b>	<b>5307</b>
% d'Edat	12,51	51,23	21,50	7,82	3,56	3,37	100,00
% d' Unitat convivència	16,16	20,55	6,42	2,03	3,63	3,79	8,11
% del total	1,01	4,16	1,74	,63	,29	,27	8,11
<b>De 75 i més</b>	<b>930</b>	<b>1841</b>	<b>704</b>	<b>288</b>	<b>166</b>	<b>224</b>	<b>4153</b>
% d'Edat	22,39	44,33	16,95	6,93	4,00	5,39	100,00
% d' Unitat convivència	22,63	13,91	3,96	1,41	3,19	4,74	6,35
% del total	1,42	2,81	1,08	,44	,25	,34	6,35
<b>Total</b>	<b>4109</b>	<b>13234</b>	<b>17760</b>	<b>20408</b>	<b>5205</b>	<b>4723</b>	<b>65439</b>
% d'Edat	6,28	20,22	27,14	31,19	7,95	7,22	100,00
% d' Unitat convivència	100,00	100,00	100,00	100,00	100,00	100,00	100,00
% del total	6,28	20,22	27,14	31,19	7,95	7,22	100,00

Font: Padró Municipal d'Habitants. Dades provisionals, 1/1/2014

1.02.05.18.01. Gràfica unitat de convivència grans grups. Total Viladecans

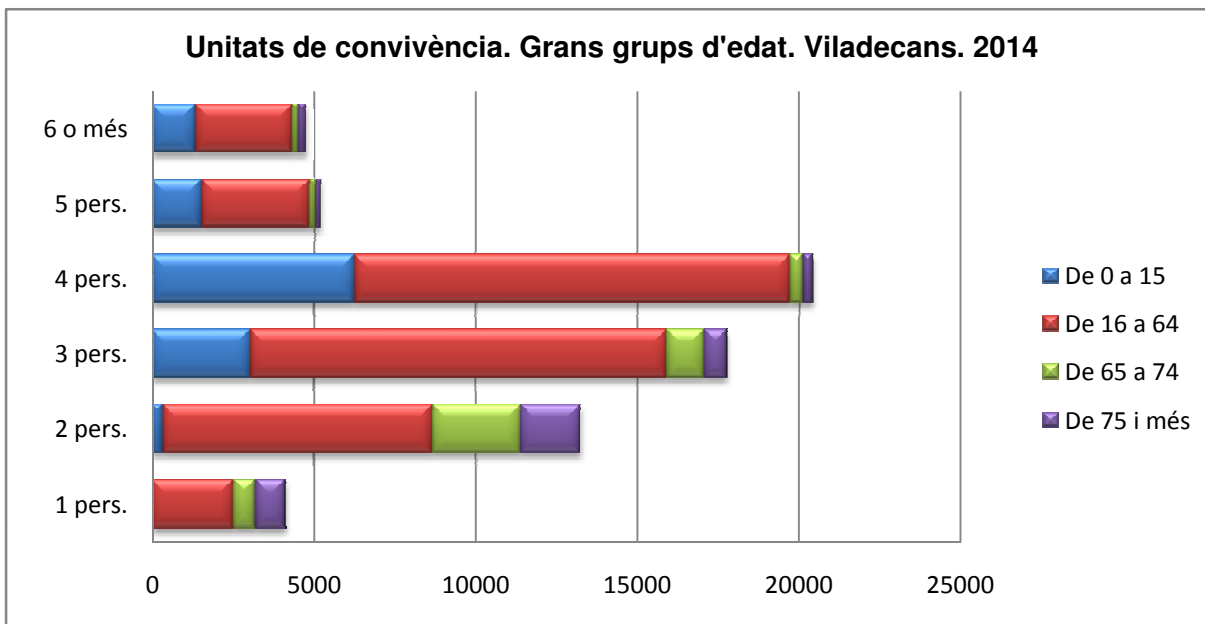

Font: Padró Municipal d'Habitants. Dades provisionals, 1/1/2014



**1.02.05.19. Unitats de convivència per grups d'edat i sexe  
2014**

Edat/ Sexe		Unitats de convivència						Total
		1 pers.	2 pers.	3 pers.	4 pers.	5 pers.	6 o més	
<24 anys	Homes	33	358	2299	4411	1132	985	9218
	Dones	29	401	2113	4123	1056	966	8688
25 a 34	Homes	321	943	1377	910	314	408	4273
	Dones	218	1132	1408	965	339	377	4439
35 a 44	Homes	571	998	1936	2305	484	429	6723
	Dones	307	910	1834	2481	490	364	6386
45 a 54	Homes	312	648	1368	1858	377	295	4858
	Dones	190	747	1488	1610	340	252	4627
55 a 64	Homes	191	1095	1057	589	175	140	3247
	Dones	343	1442	1035	453	143	104	3520
65 a 74	Homes	174	1354	593	203	91	88	2503
	Dones	490	1365	548	212	98	91	2804
75 a 84	Homes	149	767	269	92	35	60	1372
	Dones	509	756	250	122	80	65	1782
85 a 94	Homes	57	139	59	15	14	20	304
	Dones	200	161	112	53	36	68	630
95 i +	Homes	6	5	1	0	0	0	12
	Dones	9	13	13	6	1	11	53
Total	Homes	1814	6307	8959	10383	2622	2425	32510
	Dones	2295	6927	8801	10025	2583	2298	32929

Font: Padró Municipal d'Habitants. Dades provisionals, 1/1/2014



**1.02.05.20. Persones que viuen soles per barri censal i grup d'edat  
2014**

Barri censal	Grups d'edat									Total
	<24	25 a 34	35 a 44	45 a 54	55 a 64	65 a 74	75 a 84	85 a 94	95 i +	
Barri Antic	4	36	55	37	57	41	55	28	0	313
L'Eixample Centre	16	127	167	112	118	157	159	75	5	936
La Montserratina	8	63	85	38	35	73	71	20	1	394
El Ginestar	5	50	80	50	46	43	47	11	0	332
La Torre-Roja-Camprociós	5	35	79	43	57	66	43	33	3	364
Barri de Sales	6	69	121	48	40	66	52	27	1	430
Grup Sant Jordi	2	40	64	21	24	28	28	14	0	221
Can Sellarés	3	22	48	29	27	41	34	4	0	208
El Poblat Roca	3	23	35	21	30	30	52	8	0	202
Can Palmer - Can Batllori	5	21	33	31	33	27	43	14	2	209
L'Alba-Rosa-Can Guardiola	2	18	40	35	24	32	30	11	2	194
El Torrent Ballester	2	24	52	29	28	36	26	8	1	206
Mas Ratès	1	11	19	8	15	24	18	4	0	100
<b>Total</b>	<b>62</b>	<b>539</b>	<b>878</b>	<b>502</b>	<b>534</b>	<b>664</b>	<b>658</b>	<b>257</b>	<b>15</b>	<b>4109</b>

Font: Padró Municipal d'Habitants. Dades provisionals, 1/1/2014



1.02.05.21

Habitatges i grandària de la llar. 1991-2014

Any	Habitants	Habitatges	TMLL (Talla mitjana de la llar)
1991	48294	13715	3,52
2001	57132	19486	2,93
2002	58213	20233	2,88
2003	59343	20225	2,93
2004	60033	21621	2,78
2005	61043	22142	2,76
2006	61168	22365	2,73
2007	61718	22672	2,72
2008	62573	22808	2,74
2009	63489	23049	2,75
2010	64077	23353	2,74
2012	65188	23436	2,78
2013	65444	23452	2,79
2014	65439	23497	2,78

Font: Padró Municipal d'habitants. Dades provisionals, 1/1/2014

De 2001 a 2013, xifres oficials de població

1.02.05.21.01

Gràfica Evolució de la talla mitjana de la llar Viladecans. 1991-2014

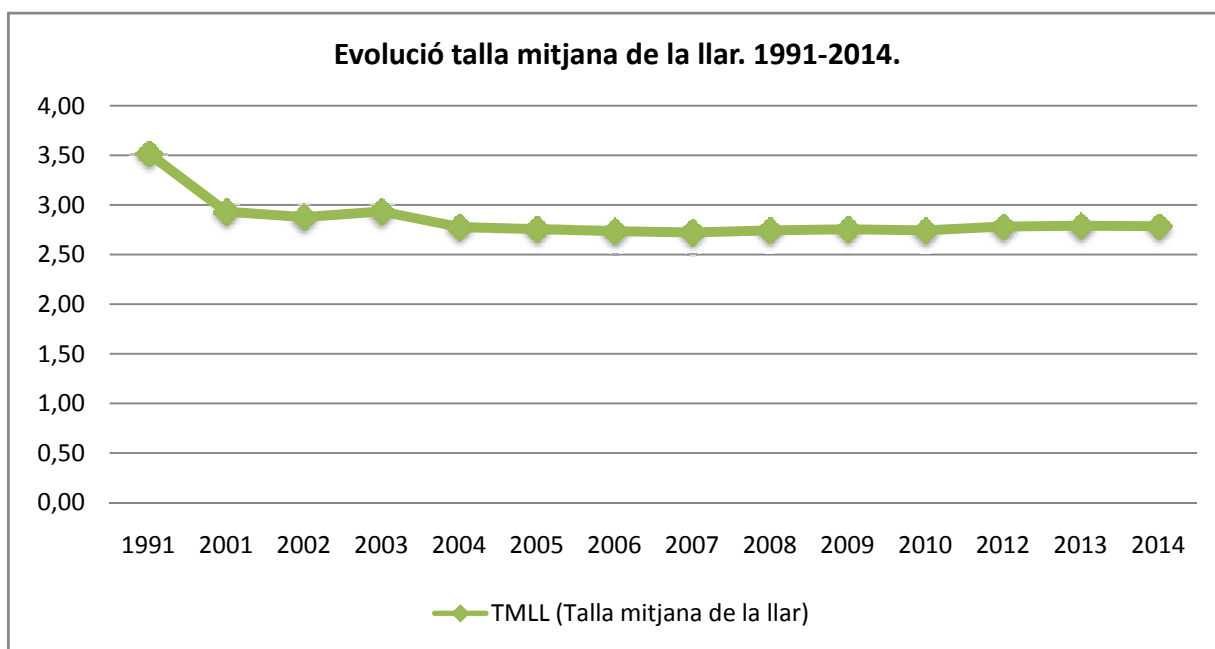

Font: Padró Municipal d'habitants. Dades provisionals, 1/1/2014





## 1.02.06. Fluxos de població

### 1.02.06.01. Moviment natural.

#### 1.02.06.01.01. Evolució del moviment natural de la població. 1975-2013

ANY	NAIXEMENTS	DEFUNCIONS	MATRIMONIS	CREIXEMENT NATURAL
1975	1049	199	377	850
1976	981	123	377	858
1977	994	178	359	816
1978	952	167	332	785
1979	838	181	301	657
1980	780	151	235	629
1981	752	97	220	655
1982	614	105	244	509
1983	530	105	210	425
1984	541	109	188	432
1985	597	203	199	394
1986	521	151	246	370
1987	518	200	288	318
1988	533	208	289	325
1989	534	222	298	312
1990	526	238	315	288
1991	476	274	349	202
1992	563	255	412	308
1993	585	264	407	321
1994	579	265	418	314
1995	587	289	410	298
1996	568	279	374	289
1997	632	291	365	341
1998	650	290	421	360
1999	680	307	400	373
2000	765	300	461	465
2001	755	301	418	454
2002	754	308	431	446
2003	806	325	359	481
2004	842	327	381	515
2005	912	331	366	581
2006	899	349	250	550
2007	915	309	276	606
2008	899	350	321	549
2009	848	361	229	487
2010	818	373	226	445
2011	859	359	195	500
2012	757	393	255	364
<b>2013*</b>	<b>727</b>	<b>378</b>	<b>207</b>	<b>349</b>

Fonts: Institut d' Estadística de Catalunya. Dades Padró d' Habitants. Registre Civil de Viladecans

\*Dades 2013, a 31 de desembre.



1.02.06.01.01.01. Gràfica evolució moviment natural. 1990-2013

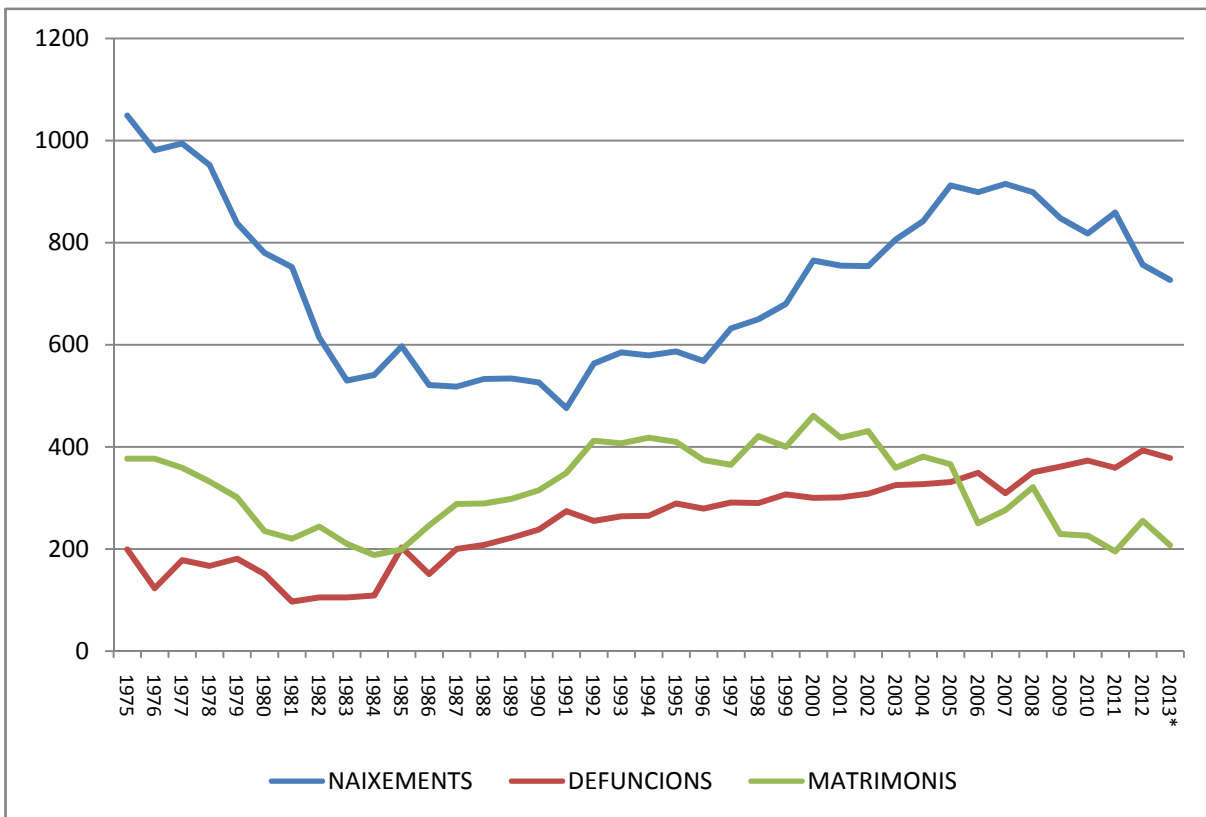

Fonts: Institut d' Estadística de Catalunya. Dades Padró d' Habitants. Registre Civil de Viladecans



### 1.02.06.01.02. Matrimonis

#### 1.02.06.01.02.01. Matrimonis de persones de diferent sexe segons l'edat de l'home i de la dona 2012

Edat home	Edat dona											Total	
	< 15	15 a 19	20 a 24	25 a 29	30 a 34	35 a 39	40 a 44	45 a 49	50 a 54	55 a 59	60 i +		
< 15	0	0	0	0	0	0	0	0	0	0	0	0	0
De 15 a 19	0	0	0	1	0	0	0	0	0	0	0	0	1
De 20 a 24	0	1	3	2	3	0	0	0	0	0	0	0	9
De 25 a 29	0	0	6	21	15	2	0	0	0	0	0	0	44
De 30 a 34	0	0	3	21	49	9	2	0	0	0	0	0	84
De 35 a 39	0	1	1	2	23	18	6	1	1	0	0	0	53
De 40 a 44	0	0	2	2	7	11	7	4	1	1	0	0	35
De 45 a 49	0	0	0	0	1	3	5	2	1	0	0	0	12
De 50 a 54	0	0	0	0	2	0	0	2	1	1	0	0	6
De 55 a 59	0	0	0	0	1	0	1	1	2	0	1	0	6
De 60 i +	0	0	0	0	0	2	0	1	1	0	1	0	5
<b>Total</b>	<b>0</b>	<b>2</b>	<b>15</b>	<b>49</b>	<b>101</b>	<b>45</b>	<b>21</b>	<b>11</b>	<b>7</b>	<b>2</b>	<b>2</b>	<b>2</b>	<b>255</b>

Font: Idescat. Moviment natural de la població.

Institut d'Estadística de Catalunya



1.02.06.01.02.02. Matrimonis de persones de diferent sexe segons el tipus de celebració  
1976-2012

Any	Tipus celebració			Total
	catòlica	altres religions	exclusivament civil	
2012	51	1	203	255
2011	55	2	174	231
2010	73	1	203	277
2009	68	1	214	283
2008	108	4	209	321
2007	105	0	171	276
2006	144	1	188	333
2005	184	2	180	366
2004	211	3	167	381
2003	203	0	156	359
2002	286	2	143	431
2001	300	1	117	418
2000	344	0	117	461
1999	280	1	119	400
1998	330	1	90	421
1997	275	1	89	365
1996	289	3	82	374
1995	338	0	72	410
1994	320	1	97	418
1993	313	0	94	407
1992	318	0	94	412
1991	269	0	80	349
1990	255	0	60	315
1989	230	0	68	298
1988	238	0	51	289
1987	216	0	72	288
1986	188	12	46	246
1985	152	1	46	199
1984	154	2	32	188
1983	134	18	58	210
1982	206	5	33	244
1981	206	0	14	220
1980	223	0	12	235
1979	294	0	7	301
1978	332	0	0	332
1977	357	0	2	359
1976	375	0	2	377

Font: Idescat. Moviment natural de la població.  
Institut d'Estadística de Catalunya



**1.02.06.01.02.03. Matrimonis segons el mes i el tipus de celebració.  
2012**

Tipus de celebració	Mes de celebració												Total
	Gen.	Feb.	Març	Abril	Maig	Juny	Juliol	Agost	Set.	Oct.	Nov.	Des.	
Catòlica	0	0	1	3	7	8	12	3	9	5	1	2	51
Altres religions	1	0	0	0	0	0	0	0	0	0	0	0	1
Exclusivament civil	16	11	12	14	15	30	23	9	24	23	16	10	203
<b>Total</b>	<b>17</b>	<b>11</b>	<b>13</b>	<b>17</b>	<b>22</b>	<b>38</b>	<b>35</b>	<b>12</b>	<b>33</b>	<b>28</b>	<b>17</b>	<b>12</b>	<b>255</b>

Font: Idescat. Moviment natural de la població.  
Institut d'Estadística de Catalunya



**1.02.06.01.02.04. Matrimonis segons el lloc de naixement dels cònjuges  
2008-2012**

Any	Lloc de naixement				
	Mateix municipi	Mateixa comarca	Catalunya	Resta d'Espanya	Estrangers
2012	74	104	161	6	10
2011	62	77	134	8	9
2010	81	108	163	6	20
2009	81	113	172	6	18
2008	104	132	196	9	10

Font: Idescat. Moviment natural de la població.

Vegeu nota a la taula

Institut d'Estadística de Catalunya



**1.02.06.01.02.05. Matrimonis segons la nacionalitat dels cònjuges  
2000-2012**

Any	Ambdós espanyols	Un cònjuge estranger/a		Ambdós estrangers			Total
		Dona espanyola i home estranger	Dona estrangera i home espanyol	mateixa nacionalitat	diferent nacionalitat	total	
2012	205	7	40	0	3	3	255
2011	175	12	38	3	3	6	231
2010	214	23	36	2	2	4	277
2009	209	23	40	3	8	11	283
2008	266	18	32	3	2	5	321
2007	233	13	24	4	2	6	276
2006	302	4	24	3	0	3	333
2005	326	14	22	3	1	4	366
2004	338	9	31	1	2	3	381
2003	324	8	23	4	0	4	359
2002	416	3	12	0	0	0	431
2001	406	4	7	1	0	1	418
2000	448	6	7	0	0	0	461

Font: Idescat. Moviment natural de la població.  
Institut d'Estadística de Catalunya



**1.02.06.01.02.06. Matrimonis per edat i nacional del cònjuges  
2012**

Edat	Espanyola		Estrangera	
	homes	dones	homes	dones
Menys de 14 anys	0	0	0	0
De 15 a 19 anys	1	1	0	1
De 20 a 24 anys	8	10	1	5
De 25 a 29 anys	43	43	1	6
De 30 a 34 anys	82	85	2	16
De 35 a 39 anys	50	36	3	9
De 40 a 44 anys	32	16	3	5
De 45 a 49 anys	12	11	0	0
De 50 a 54 anys	6	6	0	1
De 55 a 59 anys	6	2	0	0
De 60 anys i més	5	2	0	0
<b>Total</b>	<b>245</b>	<b>212</b>	<b>10</b>	<b>43</b>

Font: Idescat. Moviment natural de la població.  
Institut d'Estadística de Catalunya





1.02.06.01.03. Parts

1.02.06.01.03.01. Parts segons l'edat i l'estat civil de la mare  
2012

Edat mare	Estat civil			Total
	dones casades	dones no casades	no hi consta	
Menys de 15	0	0	0	0
De 15	0	0	0	0
De 16	0	2	0	2
De 17	0	2	0	2
De 18	0	2	0	2
De 19	2	2	0	4
De 20	1	3	1	5
De 21	1	1	0	2
De 22	2	4	0	6
De 23	4	8	0	12
De 24	6	5	0	11
De 25	9	14	0	23
De 26	12	7	0	19
De 27	15	16	0	31
De 28	31	8	0	39
De 29	21	24	1	46
De 30	30	20	1	51
De 31	30	22	0	52
De 32	37	19	0	56
De 33	43	18	0	61
De 34	54	17	0	71
De 35	56	22	1	79
De 36	35	11	0	46
De 37	21	10	0	31
De 38	19	13	0	32
De 39	13	8	0	21
De 40	12	12	0	24
De 41	5	4	0	9
De 42	3	2	0	5
De 43	0	2	0	2
De 44	0	0	0	0
De 45	0	0	0	0
De 46	0	0	0	0
De 47	0	0	0	0
De 48	1	0	0	1
De 49	0	0	0	0
De 50 i més	1	0	0	1
No hi consta	0	0	0	0
<b>Total</b>	<b>464</b>	<b>278</b>	<b>4</b>	<b>746</b>

Font: Idescat. Moviment natural de la població.

Institut d'Estadística de Catalunya



**1.02.06.01.03.02. Parts segons l'edat de la mare i multiplicitat  
2012**

Edat mare	Multiplicitat part		Total
	simples	dobles	
Menys de 15	0	0	0
De 15	0	0	0
De 16	2	0	2
De 17	2	0	2
De 18	2	0	2
De 19	4	0	4
De 20	5	0	5
De 21	2	0	2
De 22	6	0	6
De 23	12	0	12
De 24	11	0	11
De 25	23	0	23
De 26	19	0	19
De 27	30	1	31
De 28	39	0	39
De 29	45	1	46
De 30	48	3	51
De 31	51	1	52
De 32	55	1	56
De 33	60	1	61
De 34	68	3	71
De 35	75	4	79
De 36	44	2	46
De 37	31	0	31
De 38	32	0	32
De 39	21	0	21
De 40	24	0	24
De 41	9	0	9
De 42	5	0	5
De 43	2	0	2
De 44	0	0	0
De 45	0	0	0
De 46	0	0	0
De 47	0	0	0
De 48	1	0	1
De 49	0	0	0
De 50 i més	1	0	1
No hi consta	0	0	0
<b>Total</b>	<b>729</b>	<b>17</b>	<b>746</b>

Font: Idescat. Moviment natural de la població.  
Institut d'Estadística de Catalunya



**1.02.06.01.03.03. Parts segons l'edat de la mare, tipus de part i maturitat  
2012**

Edat mare	Tipus de part								No hi consta		Total
	natural				cesària						
	a terme	prematur	no hi consta	total	a terme	prematur	no hi consta	total	consta	Total	
Menys de 15 anys	0	0	0	0	0	0	0	0	0	0	
De 15 a 19 anys	6	2	0	8	1	1	0	2	0	10	
De 20 a 24 anys	26	1	1	28	4	0	0	4	4	36	
De 25 a 29 anys	102	2	9	113	34	3	3	40	5	158	
De 30 a 34 anys	181	10	8	199	69	8	1	78	14	291	
De 35 a 39 anys	112	7	7	126	64	12	0	76	7	209	
De 40 a 44 anys	19	2	1	22	16	0	0	16	2	40	
De 45 a 49 anys	0	0	0	0	1	0	0	1	0	1	
De 50 anys i més	0	0	0	0	1	0	0	1	0	1	
<b>Total</b>	<b>446</b>	<b>24</b>	<b>26</b>	<b>496</b>	<b>190</b>	<b>24</b>	<b>4</b>	<b>218</b>	<b>32</b>	<b>746</b>	

Font: Idescat. Moviment natural de la població.  
Institut d'Estadística de Catalunya



**1.02.06.01.03.05. Parts segons multiplicitat i normalitat  
2012**

<b>Normalitat part</b>				
<b>Multiplicitat part</b>	normal	distòcic	no hi consta	Total
Simplex	608	77	44	729
Dobles	13	2	2	17
<b>Total</b>	<b>621</b>	<b>79</b>	<b>46</b>	<b>746</b>

Font: Idescat. Moviment natural de la població.

Institut d'Estadística de Catalunya



**1.02.06.01.03.05. Parts segons multiplicitat i maturitat  
2012**

<b>Multiplicitat part</b>	<b>Maturitat part</b>			<b>Total</b>
	a termini	prematur	no hi consta	
Simplex	652	37	40	729
Dobles	4	13	0	17
<b>Total</b>	<b>656</b>	<b>50</b>	<b>40</b>	<b>746</b>

Font: Idescat. Moviment natural de la població.  
Institut d'Estadística de Catalunya



**1.02.06.01.03.06. Morts fetals tardanes  
1985-2012**

<b>Any</b>	<b>Morts fetals tardanes</b>
2012	6
2011	2
2010	2
2009	2
2008	3
2007	1
2006	2
2005	0
2004	1
2003	4
2002	1
2001	4
2000	5
1999	3
1998	2
1997	2
1996	1
1995	3
1994	3
1993	4
1992	2
1991	4
1990	4
1989	2
1988	4
1987	5
1986	3
1985	4

Font: Idescat. Moviment natural de la població.  
Institut d'Estadística de Catalunya



### 1.02.06.01.04. Naixements

#### 1.02.06.01.04.01.Nascuts vius segons sexe

1975-2013

Any	Sexe		Total
	nens	nenes	
2013*	395	332	727
2012	395	362	757
2011	447	419	866
2010	436	450	886
2009	426	405	831
2008	463	436	899
2007	444	471	915
2006	483	414	897
2005	468	444	912
2004	424	418	842
2003	410	396	806
2002	396	358	754
2001	389	366	755
2000	395	370	765
1999	344	336	680
1998	327	323	650
1997	346	286	632
1996	272	296	568
1995	321	266	587
1994	298	281	579
1993	297	288	585
1992	285	278	563
1991	260	216	476
1990	266	260	526
1989	262	272	534
1988	268	265	533
1987	272	246	518
1986	276	245	521
1985	293	304	597
1984	281	260	541
1983	258	272	530
1982	294	320	614
1981	376	376	752
1980	402	378	780
1979	462	376	838
1978	490	462	952
1977	524	470	994
1976	484	497	981
1975	559	490	1049

Font: Idescat. Moviment natural de la població.

Institut d'Estadística de Catalunya

\* Padró Municipal d'Habitants



1.02.06.01.04.02.Naixements mensuals últim any per sexe  
2013

Mes	Homes	%	Dones	%	Total	%
Gener	33	8,35	29	8,73	62	8,53
Febrer	27	6,84	15	4,52	42	5,78
Març	29	7,34	23	6,93	52	7,15
Abril	39	9,87	24	7,23	63	8,67
Maig	27	6,84	30	9,04	57	7,84
Juny	37	9,37	22	6,63	59	8,12
Juliol	34	8,61	33	9,94	67	9,22
Agost	44	11,14	36	10,84	80	11,00
Setembre	34	8,61	33	9,94	67	9,22
Octubre	35	8,86	38	11,45	73	10,04
Novembre	20	5,06	25	7,53	45	6,19
Desembre	36	9,11	24	7,23	60	8,25
<b>Total</b>	<b>395</b>	<b>100,00</b>	<b>332</b>	<b>100,00</b>	<b>727</b>	<b>100,00</b>

Font: Elaboració pròpia a partir d'extracció dels moviments del Padró Municipal, de gener a desembre de 2013





1.02.06.01.04.03. Naixements últim any per barri i sexe  
2013

<b>Barri Antic</b>	<b>Homes</b>	<b>%</b>	<b>Dones</b>	<b>%</b>	<b>Total</b>	<b>%</b>
Barri Antic	26	6,58	19	5,72	45	6,19
L'Eixample Centre	61	15,44	49	14,76	110	15,13
La Montserratina	44	11,14	32	9,64	76	10,45
El Ginestar	45	11,39	31	9,34	76	10,45
La Torre-Roja-Campreciós	31	7,85	33	9,94	64	8,80
Barri de Sales	52	13,16	50	15,06	102	14,03
Grup Sant Jordi	28	7,09	29	8,73	57	7,84
Can Sellarés	16	4,05	21	6,33	37	5,09
El Poblat Roca	14	3,54	13	3,92	27	3,71
Can Palmer-Can Batllori	12	3,04	8	2,41	20	2,75
L'Alba-Rosa-Can Guardiola	24	6,08	13	3,92	37	5,09
El Torrent Ballester	25	6,33	23	6,93	48	6,60
Mas Ratès	17	4,30	11	3,31	28	3,85
<b>Total</b>	<b>395</b>	<b>100</b>	<b>332</b>	<b>100</b>	<b>727</b>	<b>100</b>

Font: Elaboració pròpia a partir d'extracció dels moviments del Padró Municipal, de gener a desembre de



**1.02.06.01.04.04. Nom dels nadons últim any per sexe.  
Rànquing dels 20 noms més freqüents dels nadons de Viladecans.  
2013**

<b>Nom nenes</b>	<b>Dones</b>	<b>%</b>	<b>Nom nens</b>	<b>Homes</b>	<b>%</b>
EMMA	12	3,61	MARC	15	3,80
MARIA	11	3,31	BIEL	11	2,78
CARLA	10	3,01	LEO	11	2,78
LUCIA	10	3,01	POL	10	2,53
MARTINA	10	3,01	HUGO	9	2,28
AINHOA	8	2,41	IKER	9	2,28
LAIA	7	2,11	ERIC	8	2,03
NOA	7	2,11	JOEL	8	2,03
AINA	6	1,81	MARIO	8	2,03
JULIA	6	1,81	DANIEL	7	1,77
PAULA	6	1,81	ALEX	6	1,52
VALERIA	6	1,81	ALVARO	6	1,52
CLAUDIA	5	1,51	DAVID	6	1,52
DANIELA	5	1,51	DIEGO	6	1,52
NAIA	5	1,51	JAN	6	1,52
SARA	5	1,51	PAU	6	1,52
ABRIL	4	1,20	ADAM	5	1,27
ADRIANA	4	1,20	ARNAU	5	1,27
ALBA	4	1,20	ERIK	5	1,27
VALENTINA	4	1,20	IAN	5	1,27

Font: Elaboració pròpia a partir d'extracció dels moviments del Padró Municipal, de gener a desembre de 2013



1.02.06.01.04.05. Nascuts vius segons l'edat de la mare i sexe  
2012

Edat mare	Sexe		Total
	Nens	Nenes	
Menys de 15	0	0	0
De 15	0	0	0
De 16	0	2	2
De 17	0	2	2
De 18	1	1	2
De 19	2	2	4
De 20	3	2	5
De 21	2	0	2
De 22	4	2	6
De 23	7	5	12
De 24	7	4	11
De 25	14	9	23
De 26	8	11	19
De 27	14	18	32
De 28	23	16	39
De 29	22	24	46
De 30	30	22	52
De 31	30	23	53
De 32	28	29	57
De 33	31	29	60
De 34	38	36	74
De 35	41	41	82
De 36	24	24	48
De 37	16	15	31
De 38	21	11	32
De 39	11	10	21
De 40	12	12	24
De 41	3	6	9
De 42	2	3	5
De 43	0	2	2
De 44	0	0	0
De 45	0	0	0
De 46	0	0	0
De 47	0	0	0
De 48	0	1	1
De 49	0	0	0
De 50 i més	1	0	1
<b>Total</b>	<b>395</b>	<b>362</b>	<b>757</b>

Institut d'Estadística de Catalunya



**1.02.06.01.04.06. Nascuts vius segons l'edat de la mare i del pare  
2012**

Edat mare	Edat pare									Total	
	<15	15 a 19	20 a 24	25 a 29	30 a 34	35 a 39	40 a 44	45 a 49	50 i+		N.D.
Menys de 15 anys	0	0	0	0	0	0	0	0	0	0	0
De 15 a 19 anys	0	3	3	3	0	1	0	0	0	0	10
De 20 a 24 anys	0	3	6	15	7	2	1	0	0	2	36
De 25 a 29 anys	0	0	3	48	78	19	6	2	0	3	159
De 30 a 34 anys	0	0	1	18	154	102	14	3	2	2	296
De 35 a 39 anys	0	0	1	2	32	126	42	6	1	4	214
De 40 a 44 anys	0	0	0	2	1	12	19	4	1	1	40
De 45 a 49 anys	0	0	0	0	0	0	1	0	0	0	1
De 50 anys i més	0	0	0	0	0	0	0	0	1	0	1
<b>Total</b>	<b>0</b>	<b>6</b>	<b>14</b>	<b>88</b>	<b>272</b>	<b>262</b>	<b>83</b>	<b>15</b>	<b>5</b>	<b>12</b>	<b>757</b>

Font: Idescat. Moviment natural de la població.

Institut d'Estadística de Catalunya



1.02.06.01.04.07. Nascuts vius segons l'edat i l'estat civil de la mare  
2012

Edat mare	Estat civil			Total
	dones casades	dones no casades	no hi consta	
Menys de 15	0	0	0	0
De 15	0	0	0	0
De 16	0	2	0	2
De 17	0	2	0	2
De 18	0	2	0	2
De 19	2	2	0	4
De 20	1	3	1	5
De 21	1	1	0	2
De 22	2	4	0	6
De 23	4	8	0	12
De 24	6	5	0	11
De 25	9	14	0	23
De 26	12	7	0	19
De 27	15	17	0	32
De 28	31	8	0	39
De 29	21	25	0	46
De 30	33	19	0	52
De 31	31	22	0	53
De 32	37	20	0	57
De 33	43	17	0	60
De 34	56	18	0	74
De 35	58	24	0	82
De 36	37	11	0	48
De 37	21	10	0	31
De 38	19	13	0	32
De 39	13	8	0	21
De 40	12	12	0	24
De 41	5	4	0	9
De 42	3	2	0	5
De 43	0	2	0	2
De 44	0	0	0	0
De 45	0	0	0	0
De 46	0	0	0	0
De 47	0	0	0	0
De 48	1	0	0	1
De 49	0	0	0	0
De 50 i més	1	0	0	1
No hi consta	0	0	0	0
<b>Total</b>	<b>474</b>	<b>282</b>	<b>1</b>	<b>757</b>

Font: Idescat. Moviment natural de la població.  
Institut d'Estadística de Catalunya



1.02.06.01.04.08. Nascuts vius segons el nivell d'instrucció de la mare i del pare  
2012

Nivell d'instrucció de la mare	Nivell d'instrucció del pare										Total
	no sap llegir o escriure	sense estudis	Primer grau	Bat.elem., EGB o ESO	Batx. superior	FP Grau mitjà	FP Grau superior	Diplomatura	Llicenciatura i Doctorat	no hi consta	
No sap llegir o escriure	2	4	0	0	1	0	0	0	0	0	7
Sense estudis	2	8	4	0	0	0	0	1	0	0	15
Primer grau	0	5	29	18	3	6	2	0	1	0	64
Batxillerat elemental, EGB o ESO	1	3	21	62	13	24	23	5	1	1	154
Batxillerat superior	1	0	3	38	21	13	15	6	3	0	100
FP Grau mitjà	0	0	5	24	8	17	12	7	2	0	75
FP Grau superior	0	0	4	30	9	23	28	13	5	0	112
Diplomatura	0	0	3	12	5	15	22	30	18	0	105
Llicenciatura i Doctorat	0	0	0	11	7	12	7	12	39	0	88
No hi consta	0	1	2	3	0	1	1	1	2	26	37
<b>Total</b>	<b>6</b>	<b>21</b>	<b>71</b>	<b>198</b>	<b>67</b>	<b>111</b>	<b>110</b>	<b>75</b>	<b>71</b>	<b>27</b>	<b>757</b>

Font: Idescat. Moviment natural de la població.  
Institut d'Estadística de Catalunya



1.02.06.01.04.09. Nascuts vius segons el mes del part i sexe  
2012

Mes part	Sexe		Total
	Nens	Nenes	
Gener	31	32	63
Febrer	35	39	74
Març	25	27	52
Abril	28	29	57
Maig	38	31	69
Juny	33	45	78
Juliol	44	33	77
Agost	34	23	57
Setembre	27	26	53
Octubre	39	32	71
Novembre	31	22	53
Desembre	30	23	53
<b>Total</b>	<b>395</b>	<b>362</b>	<b>757</b>

Font: Idescat. Moviment natural de la població.

Institut d'Estadística de Catalunya



**1.02.06.01.04.10. Nascuts vius de mare estrangera segons el sexe i l'edat de la mare  
2012**

Edat mare	Sexe		Total
	nens	nenes	
Menys de 15 anys	0	0	0
De 15 a 19 anys	1	4	5
De 20 a 24 anys	19	15	34
De 25 a 29 anys	19	21	40
De 30 a 34 anys	16	20	36
De 35 a 39 anys	12	13	25
De 40 a 44 anys	3	3	6
De 45 a 49 anys	0	0	0
De 50 anys i més	0	0	0
No hi consta	0	0	0
<b>Total</b>	<b>70</b>	<b>76</b>	<b>146</b>

Font: Idescat. Moviment natural de la població.

Institut d'Estadística de Catalunya





**1.02.06.01.05. Defuncions**  
**1.02.06.01.05.01. Defuncions segons sexe**  
**1975-2013**

Any	sexe		Total
	homes	dones	
2013*	204	174	378
2012	221	172	393
2011	197	168	365
2010	207	168	375
2009	203	159	362
2008	191	159	350
2007	163	146	309
2006	188	131	319
2005	166	165	331
2004	174	153	327
2003	174	151	325
2002	174	134	308
2001	179	122	301
2000	171	136	307
1999	167	133	300
1998	158	132	290
1997	162	129	291
1996	154	125	279
1995	153	136	289
1994	162	103	265
1993	150	114	264
1992	149	106	255
1991	157	117	274
1990	121	117	238
1989	142	80	222
1988	122	86	208
1987	108	92	200
1986	86	65	151
1985	109	94	203
1984	89	72	161
1983	74	88	162
1982	81	81	162
1981	88	75	163
1980	74	77	151
1979	110	71	181
1978	95	72	167
1977	98	80	178
1976	84	59	143
1975	98	101	199

Font: Idescat. Moviment natural de la població.

Institut d'Estadística de Catalunya

\* Padró Municipal d'Habitants, dades a 31 de desembre de 2013



**1.02.06.01.05.02. Baixes per defunció últim any per sexe i mes  
2013**

<b>Mes</b>	<b>Homes</b>	<b>%</b>	<b>Dones</b>	<b>%</b>	<b>Total</b>	<b>%</b>
Gener	21	5,56	17	4,50	38	10,05
Febrer	19	5,03	16	4,23	35	9,26
Març	15	3,97	14	3,70	29	7,67
Abril	13	3,44	9	2,38	22	5,82
Maig	13	3,44	19	5,03	32	8,47
Juny	14	3,70	15	3,97	29	7,67
Juliol	17	4,50	13	3,44	30	7,94
Agost	24	6,35	17	4,50	41	10,85
Setembre	23	6,08	14	3,70	37	9,79
Octubre	18	4,76	8	2,12	26	6,88
Novembre	8	2,12	17	4,50	25	6,61
Desembre	19	5,03	15	3,97	34	8,99
<b>Total</b>	<b>204</b>	<b>54</b>	<b>174</b>	<b>46</b>	<b>378</b>	<b>100</b>

Font: Elaboració pròpia a partir de dades del Padró, moviments de gener a desembre de 2013



1.02.06.01.05.03. Baixes per defunció últim any per sexe i edat  
2013

<b>Edat</b>	<b>Homes</b>	<b>%</b>	<b>Dones</b>	<b>%</b>	<b>Total</b>	<b>%</b>
Menor de 18 anys	0	0,00	1	0,57	1	0,26
De 19 a 40 anys	2	0,98	4	2,30	6	1,59
De 41 a 50	12	5,88	9	5,17	21	5,56
De 51 a 60	13	6,37	9	5,17	22	5,82
De 61 a 70	42	20,59	15	8,62	57	15,08
De 71 a 75	19	9,31	12	6,90	31	8,20
De 76 a 80	34	16,67	31	17,82	65	17,20
De 81 a 85	43	21,08	22	12,64	65	17,20
De 86 a 90	26	12,75	29	16,67	55	14,55
De 91 a 95	9	4,41	31	17,82	40	10,58
De 96 a 100	3	1,47	10	5,75	13	3,44
Més de 100	1	0,49	1	0,57	2	0,53
<b>Total</b>	<b>204</b>	<b>100</b>	<b>174</b>	<b>100</b>	<b>378</b>	<b>100</b>

Font: Elaboració pròpia a partir de dades del Padró, moviments de gener a desembre de 2013



**1.02.06.01.05.04. Baixes per defunció últim any per barri i sexe  
2013**

<b>Barri</b>	<b>Homes</b>	<b>%</b>	<b>Dones</b>	<b>%</b>	<b>Total</b>	<b>%</b>
Barri Antic	19	5,03	11	2,91	30	7,94
L'Eixample Centre	38	10,05	32	8,47	70	18,52
La Montserratina	24	6,35	14	3,70	38	10,05
El Ginestar	18	4,76	15	3,97	33	8,73
La Torre-Roja-Camprociós	21	5,56	19	5,03	40	10,58
Barri de Sales	21	5,56	10	2,65	31	8,20
Grup Sant Jordi	5	1,32	7	1,85	12	3,17
Can Sellarés	8	2,12	13	3,44	21	5,56
El Poblat Roca	12	3,17	9	2,38	21	5,56
Can Palmer-Can Batllori	8	2,12	9	2,38	17	4,50
L'Alba-Rosa-Can Guardiola	14	3,70	21	5,56	35	9,26
El Torrent Ballester	9	2,38	10	2,65	19	5,03
Mas Ratès	7	1,85	4	1,06	11	2,91
<b>Total</b>	<b>204</b>	<b>54</b>	<b>174</b>	<b>46</b>	<b>378</b>	<b>100</b>

Font: Elaboració pròpia a partir de dades del Padró, moviments de gener a desembre de 2013



1.02.06.01.05.05. Defuncions segons l'estat civil i sexe  
2012

Estat civil	Sexe		Total
	Homes	Dones	
Solters/res	19	13	32
Casats/ades	133	49	182
Vidus/vídues	43	90	133
Divorciats/ade	10	5	15
No hi consta	16	15	31
<b>Total</b>	<b>221</b>	<b>172</b>	<b>393</b>

Font: Idescat. Moviment natural de la població.  
Institut d'Estadística de Catalunya



**1.02.06.02. Moviment migratori i residencial**

**1.02.06.02.01. Evolució moviment migratori**

**1.02.06.02.01.01. Moviment migratori. Sèrie històrica  
2000-2013**

Any	Altes		Baixes	
	Immigració	Omissió	Emigració	Inscripció indeguda
2000	2025	256	1578	15
2001	2497	524	2509	20
2002	2822	687	2739	15
2003	3340	592	3298	3
2004	3041	535	3018	32
2005	3181	510	3019	94
2006	3349	100	3652	20
2007	3169	31	3131	7
2008	3082	137	2901	10
2009	2828	95	2564	147
2010	3260	73	2553	253
2011	2726	117	2425	378
2012	2827	133	2277	563
2013	2575	159	2453	510

Font: Padró Municipal d'Habitants. Moviments de població.



1.02.06.02.01.02

Evolució moviment migratori i residencial. 2006-2013

	Inmigració	Emigració	Saldo Migratori	Canvi domicili	Total
2006	3349	3652	-303	2554	9555
2007	3169	3131	38	2118	8418
2008	3082	2901	181	1862	7845
2009	3062	2530	532	2091	7683
2010	2275	2300	-25	1668	6243
2011	2806	2919	-113	2024	7749
2012	2827	2410	417	2132	7369
2013	2575	2453	122	2356	7384

Font: Elaboració pròpia a partir de les dades del Padró Municipal d'Habitants.

1.02.06.02.01.02.01. Gràfica evolució moviment migratori i residencial. 2006-2013

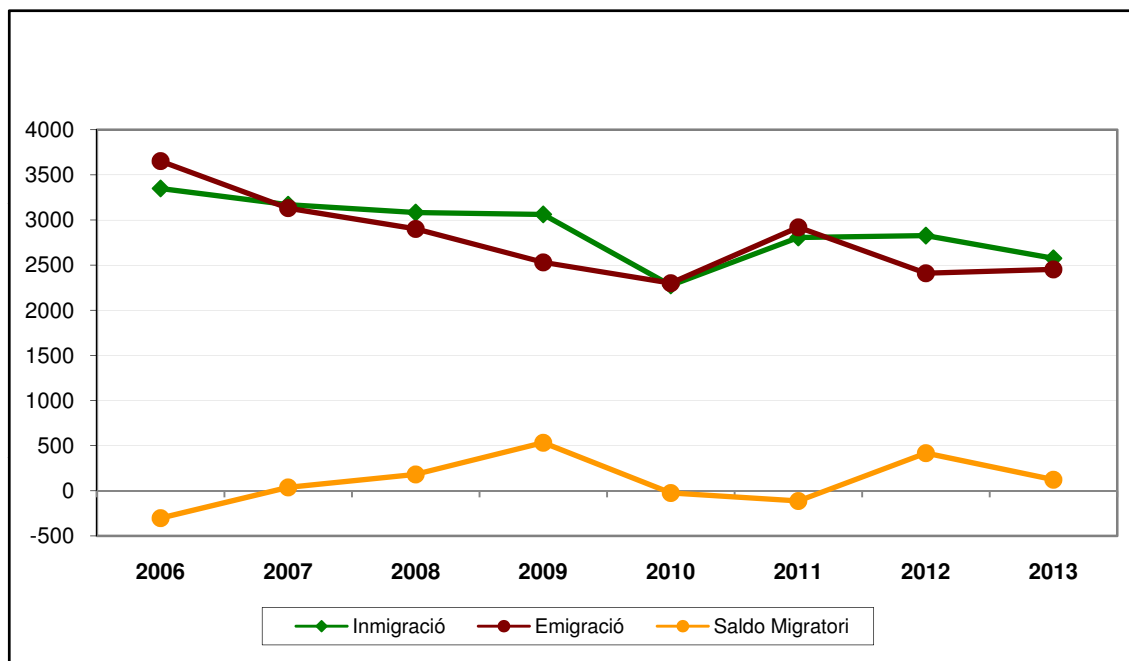

Font: Elaboració pròpia a partir de les dades del Padró Municipal d'Habitants.



1.02.06.02.01.03

**Moviment migratori i residencial  
2013**

Tipus Moviment	GEN	FEB	MAR	ABR	MAIG	JUN	JUL	AGO	SET	OCT	NOV	DES	TOTAL
Inmigració	241	255	196	246	211	182	209	170	256	241	204	164	2575
Emigració	230	192	241	186	195	212	193	196	268	195	186	159	2453
Canvi residència dins del municipi	239	175	222	191	235	233	185	128	205	167	174	202	2356
<b>Total</b>	<b>710</b>	<b>622</b>	<b>659</b>	<b>623</b>	<b>641</b>	<b>627</b>	<b>587</b>	<b>494</b>	<b>729</b>	<b>603</b>	<b>564</b>	<b>525</b>	<b>7384</b>

Font: Ajuntament de Viladecans. Estadística. Padró Municipal d' Habitants.

1.02.06.02.01.03.01. Gràfica moviments de població mensuals. 2013

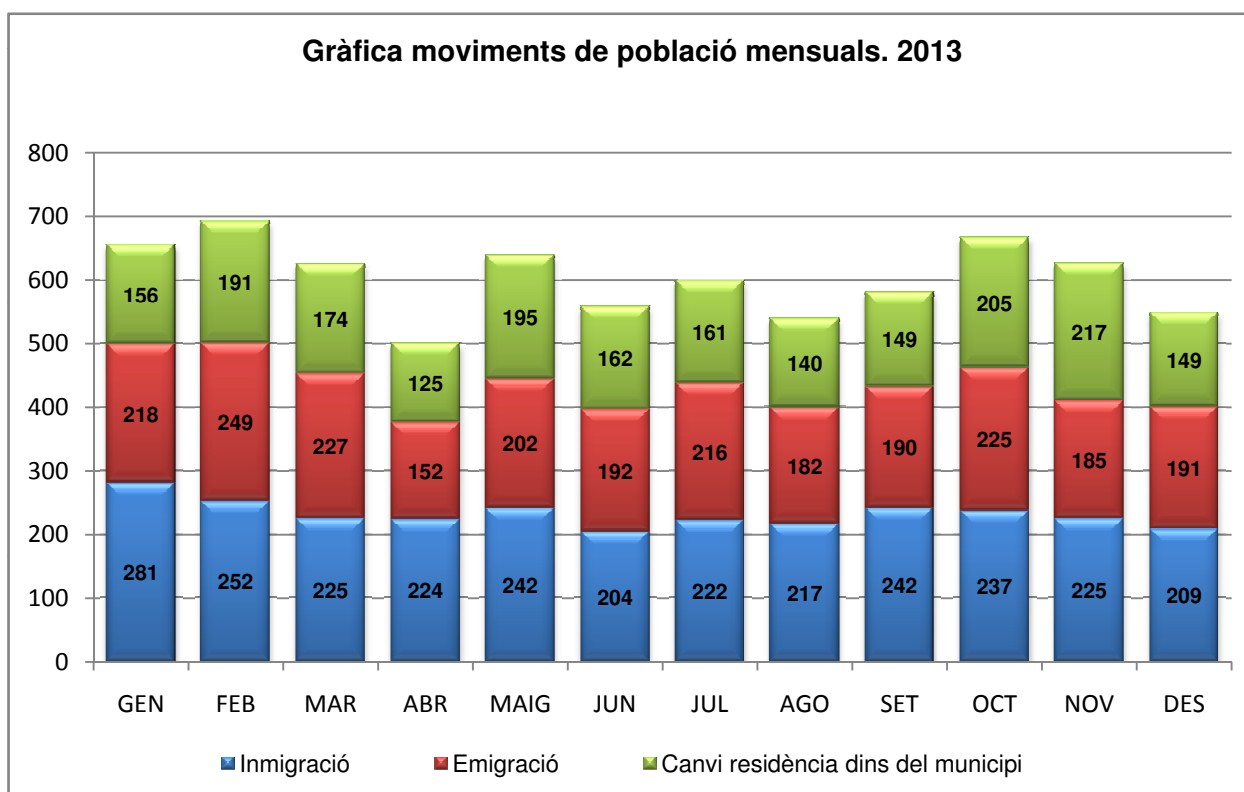

Font: Elaboració pròpia a partir de les dades del Padró d'Habitants





## 1.02.06.02.02. Immigració

### 1.02.06.02.02.01. Inmigrants per procedència i sexe

2013

Lloc de procedència	Homes	%	Dones	%	Total	%
<b>Catalunya</b>	<b>1025</b>	<b>77,36%</b>	<b>950</b>	<b>76,00%</b>	<b>1975</b>	<b>76,70%</b>
Barcelona	928	70,04%	842	67,36%	1770	68,74%
Girona	23	1,74%	28	2,24%	51	1,98%
Lleida	6	0,45%	9	0,72%	15	0,58%
Tarragona	68	5,13%	71	5,68%	139	5,40%
<b>Resta d'Espanya</b>	<b>210</b>	<b>15,85%</b>	<b>198</b>	<b>15,84%</b>	<b>408</b>	<b>15,84%</b>
Andalusia	62	4,68%	66	5,28%	128	4,97%
País Valencià	27	2,04%	25	2,00%	52	2,02%
Balears	18	1,36%	14	1,12%	32	1,24%
Madrid	15	1,13%	14	1,12%	29	1,13%
Canàries	11	0,83%	17	1,36%	28	1,09%
Múrcia	13	0,98%	11	0,88%	24	0,93%
Galícia	16	1,21%	7	0,56%	23	0,89%
Castella i Lleó	11	0,83%	11	0,88%	22	0,85%
Aragó	9	0,68%	11	0,88%	20	0,78%
Extremadura	9	0,68%	9	0,72%	18	0,70%
Altres	19	<b>1,43%</b>	11	0,88%	30	1,17%
<b>Estranger</b>	<b>90</b>	<b>6,79%</b>	<b>102</b>	<b>8,16%</b>	<b>192</b>	<b>7,46%</b>
Europa Comunitària	23	1,74%	21	1,68%	44	1,71%
Resta d'Europa	5	0,38%	5	0,40%	10	0,39%
Àfrica	10	0,75%	17	1,36%	27	1,05%
Amèrica	32	2,42%	35	2,80%	67	2,60%
Àsia	20	1,51%	24	1,92%	44	1,71%
Oceania	0	0,00%	0	0,00%	0	0,00%
<b>Total</b>	<b>1325</b>	<b>100%</b>	<b>1250</b>	<b>100%</b>	<b>2575</b>	<b>100%</b>

Font: Elaboració pròpia a partir de les dades del Padró d'Habitants



**1.02.06.02.02.02. Inmigrants per barri i procedència  
2013**

<b>Barri</b>	<b>Catalunya</b>	<b>%</b>	<b>Resta d'Espanya</b>	<b>%</b>	<b>Estranger</b>	<b>%</b>	<b>Total</b>	<b>%</b>
Barri Antic	124	4,82	24	0,93	16	0,62	164	6,37
Barri de Sales	240	9,32	59	2,29	29	1,13	328	12,74
Can Palmer - Can Batllori	131	5,09	21	0,82	5	0,19	157	6,10
Can Sellarés	141	5,48	29	1,13	9	0,35	179	6,95
El Ginestar	172	6,68	49	1,90	11	0,43	232	9,01
El Poblat Roca	109	4,23	15	0,58	8	0,31	132	5,13
El Torrent Ballester	100	3,88	23	0,89	11	0,43	134	5,20
Grup Sant Jordi	77	2,99	21	0,82	10	0,39	108	4,19
L'Alba-Rosa-Can Guardiola	138	5,36	9	0,35	3	0,12	150	5,83
L'Eixample Centre	384	14,91	84	3,26	49	1,90	517	20,08
La Montserratina	169	6,56	33	1,28	11	0,43	213	8,27
La Torre-Roja-Campreciós	141	5,48	29	1,13	23	0,89	193	7,50
Mas Ratès	49	1,90	12	0,47	7	0,27	68	2,64
<b>Total</b>	<b>1975</b>	<b>76,7</b>	<b>408</b>	<b>15,8</b>	<b>192</b>	<b>7,46</b>	<b>2575</b>	<b>100</b>

Font: Elaboració pròpia a partir de les dades del Padró d'Habitants



**1.02.06.02.02.03. Inmigrants per grup d'edat i procedència  
2013**

<b>Grup d'edat</b>	<b>Catalunya</b>	<b>%</b>	<b>Resta d'Espanya</b>	<b>%</b>	<b>Estranger</b>	<b>%</b>	<b>Total</b>	<b>%</b>
0 a 4	150	5,83	28	1,09	15	0,58	193	7,50
5 a 14	174	6,76	29	1,13	36	1,40	239	9,28
15 a 24	221	8,58	38	1,48	44	1,71	303	11,77
25 a 34	576	22,37	122	4,74	46	1,79	744	28,89
35 a 44	452	17,55	101	3,92	16	0,62	569	22,10
45 a 54	196	7,61	36	1,40	10	0,39	242	9,40
55 a 64	80	3,11	12	0,47	12	0,47	104	4,04
65 i +	126	4,89	42	1,63	13	0,50	181	7,03
<b>Total</b>	<b>1975</b>	<b>76,7</b>	<b>408</b>	<b>15,8</b>	<b>192</b>	<b>7,46</b>	<b>2575</b>	<b>100</b>

Font: Elaboració pròpia a partir de les dades del Padró d'Habitants



1.02.06.02.02.04

Origen de la població

Immigració d'estrangers no comunitaris. 2008-2013

País Naixement	2008		2009		2010		2011		2012		2013	
	D	H	D	H	D	H	D	H	D	H	D	H
Andorra												2
Argèlia				2								
Argentina	15	28	12	29	6	8	3	3	4	2		3
Bolívia	18	5	8	2	3	3	4	4	3			2
Brasil	19	12	14	10	5	10	7	5		3		3
Canadà												2
Colòmbia	23	27	18	17	14	13	14	4	6	4	12	7
Costa Rica	2	3									2	2
Cuba									7	7		6
EEUU									5	4		2
Equador	16	21	11	12		5	2			4	3	
Geòrgia			2		5	2			2		2	
Hondures									2		4	
Índia	5	16	4	18		5	3	11	2	3	14	7
Marroc	70	109	71	84	38	33	24	16	11	16	16	9
Mèxic									5		2	2
Nicaragua									2			
Paquistan										6	3	8
Paraguai									2		3	
Perú	15	15	16	9	8	2	7	4	3		2	
Rep.Dominicana									3	2		2
Rússia									3	3		
Senegal				2		2						
Siria											3	2
Suïssa											2	
Uruguai										2		
Veneçuela									4	4	2	
Xile	10	15	13	10	5	4	6	2				
Xina	10	8	8	6	3	1	3	5	4	2	3	
<b>TOTAL</b>	<b>277</b>	<b>319</b>	<b>234</b>	<b>254</b>	<b>121</b>	<b>118</b>	<b>108</b>	<b>87</b>	<b>70</b>	<b>70</b>	<b>81</b>	<b>67</b>

Font. Padró Municipal d'habitants. Extracció de dades dels moviments de població Altes Estranger.

Nota: els totals mostren el total d'immigrants. S'han ocultat els països que en algun dels casos tenien com a resultat "1" perquè no s'identifiqui a l'individu.



### 1.02.06.02.03. Emigració

#### 1.02.06.02.03.01. Baixes per any a Viladecans. 1991-2013

Any	Total	Evolució
1991	604	
1992	1086	482
1993	1256	170
1994	1418	162
1995	1361	-57
1996	2556	1195
1997	1446	-1110
1998	1747	301
1999	1905	158
2000	1996	91
2001	2456	460
2002	2514	58
2003	2880	366
2004	2799	-81
2005	3377	578
2006	3119	-258
2007	2876	-243
2008	2680	-196
2009	2669	-11
2010	3151	482
2011	3111	-40
2012	3430	319
2013	3519	89
<b>Total</b>	<b>53956</b>	

Font: Ajuntament de Viladecans. Estadística. Padró Municipal d' Habitants.

Nota: Renovació padronal al 1991 i 1996

#### 1.02.06.02.03.01.01. Gràfica Baixes per any a Viladecans. 1991-2013

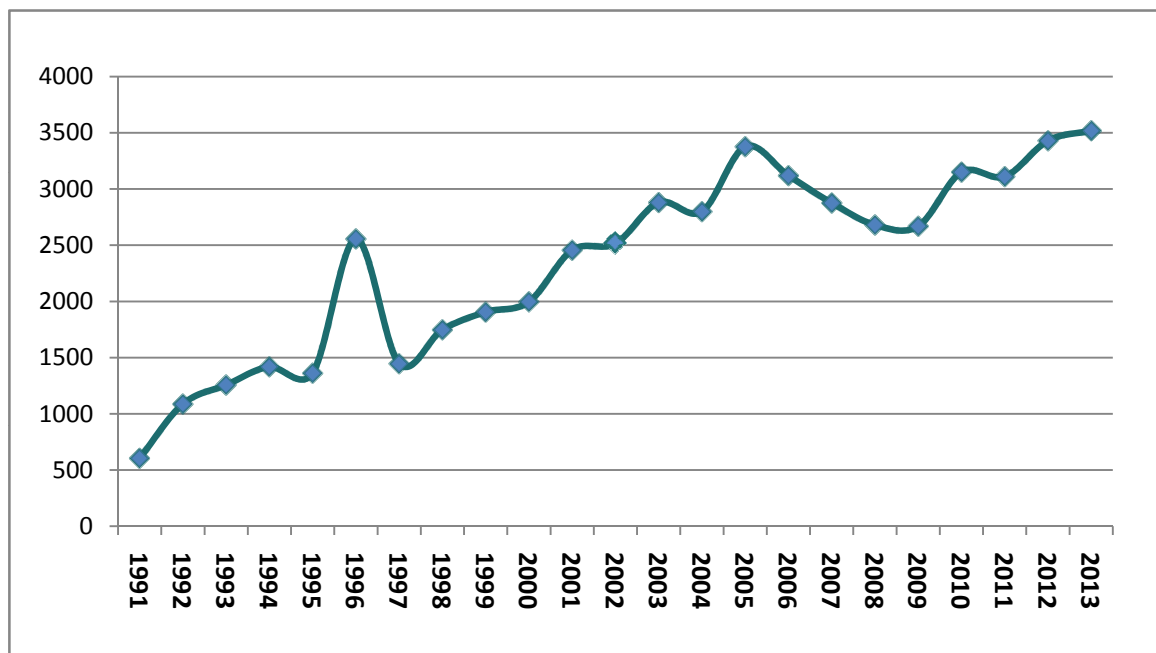

Font: Ajuntament de Viladecans. Estadística. Padró Municipal d'Habitants



**1.02.06.02.03.02. Baixes per tipus i any a Viladecans. 1991-2013**

	1991	1992	1993	1994	1995	1996	1997	1998	1999	2000	2001	2002
Baixes per caducitat	0	0	0	0	0	0	0	0	0	0	0	0
Baixes a l'estranger	3	2	4	4	8	7	1	3	5	9	16	47
Baixes del municipi	389	848	996	1163	1082	1004	1144	1428	1557	1585	1999	2131
Baixes per no renovació	0	0	0	0	0	177	0	0	0	0	0	0
Baixes per defunció	199	235	254	249	269	296	295	303	321	323	311	319
Baixes per duplictat	0	0	0	0	0	4	2	0	4	12	19	12
Inscripció indeguda	13	1	2	2	2	1068	4	13	18	67	111	5
<b>Total</b>	<b>604</b>	<b>1086</b>	<b>1256</b>	<b>1418</b>	<b>1361</b>	<b>2556</b>	<b>1446</b>	<b>1747</b>	<b>1905</b>	<b>1996</b>	<b>2456</b>	<b>2514</b>

	2003	2004	2005	2006	2007	2008	2009	2010	2011	2012	2013	Total
Baixes per caducitat	0	0	235	1	164	168	64	242	210	124	167	1208
Baixes a l'estranger	31	29	55	44	48	46	51	60	77	98	107	648
Baixes del municipi	2496	2416	2673	2659	2272	2081	2018	2209	2234	2315	2346	38699
Baixes per defunció	334	345	354	341	316	346	362	374	359	397	378	6902
Baixes per duplictat	5	8	44	73	55	39	18	16	13	3	11	327
Inscripció indeguda	14	1	16	1	21	0	156	250	218	493	510	2476
<b>Total</b>	<b>2880</b>	<b>2799</b>	<b>3377</b>	<b>3119</b>	<b>2876</b>	<b>2680</b>	<b>2669</b>	<b>3151</b>	<b>3111</b>	<b>3430</b>	<b>3519</b>	<b>50437</b>

Font: Ajuntament de Viladecans. Estadística. Padró Municipal d'Habitants



1.02.06.02.03.03. Baixes per municipi dins de Barcelona. 1991-2013

Municipi	1991-2012	% Municipi	2013	%	
GAVA	4748	18,02%	GAVA	291	16,96%
BARCELONA	3419	12,98%	BARCELONA	272	15,85%
CASTELLDEFELS	2100	7,97%	CASTELLDEFELS	170	9,91%
SANT BOI DE LLOBREGAT	1772	6,73%	SANT BOI DE LLOBREGAT	161	9,38%
HOSPITALET DE LLOBREGAT (L')	1522	5,78%	HOSPITALET DE LLOBREGAT (L')	121	7,05%
SANT CLIMENT DE LLOBREGAT	1095	4,16%	PRAT DE LLOBREGAT (EL)	59	3,44%
CORNELLA DE LLOBREGAT	762	2,89%	CORNELLA DE LLOBREGAT	50	2,91%
BEGUES	726	2,76%	SANT CLIMENT DE LLOBREGAT	40	2,33%
PRAT DE LLOBREGAT (EL)	513	1,95%	BEGUES	37	2,16%
CUBELLES	403	1,53%	VILANOVA I LA GELTRU	26	1,52%
VILANOVA I LA GELTRU	325	1,23%	TERRASSA	23	1,34%
BADALONA	306	1,16%	SITGES	21	1,22%
VALLIRANA	276	1,05%	SABADELL	20	1,17%
SANT VICENÇ DELS HORTS	279	1,06%	SANT VICENÇ DELS HORTS	18	1,05%
ESPARREGUERA	276	1,05%	BADALONA	16	0,93%
ESPLUGUES DE LLOBREGAT	273	1,04%	SANT FELIU DE LLOBREGAT	15	0,87%
PIERA	268	1,02%	SANTA COLOMA DE GRAMENET	14	0,82%
SANT PERE DE RIBES	220	0,84%	VALLIRANA	14	0,82%
SANTA COLOMA DE GRAMENET	222	0,84%	ESPLUGUES DE LLOBREGAT	13	0,76%
TERRASSA	235	0,89%	SANT CUGAT DEL VALLES	13	0,76%
SANT JOAN DESPI	207	0,79%	SANT JOAN DESPI	13	0,76%
SABADELL	203	0,77%	CUBELLES	12	0,70%
ABRERA	178	0,68%	SANT ANDREU DE LA BARCA	12	0,70%
OLIVELLA	182	0,69%	GRANOLLERS	11	0,64%
RUBI	182	0,69%	CORBERA DE LLOBREGAT	10	0,58%
SANT ANDREU DE LA BARCA	176	0,67%	CANYELLES	9	0,52%
SITGES	183	0,69%	OLESA DE BONESVALLS	9	0,52%
OLESA DE MONTSERRAT	171	0,65%	PIERA	9	0,52%
MASQUEFA	163	0,62%	ESPARREGUERA	8	0,47%
CORBERA DE LLOBREGAT	174	0,66%	MONTCADA I REIXAC	8	0,47%
SANT FELIU DE LLOBREGAT	171	0,65%	IGUALADA	7	0,41%
CASTELLBISBAL	152	0,58%	MASQUEFA	7	0,41%
SANTA COLOMA DE CERVELLO	166	0,63%	RUBI	7	0,41%
OLESA DE BONESVALLS	131	0,50%	SANT PERE DE RIBES	7	0,41%
CANYELLES	141	0,54%	CASTELLBISBAL	6	0,35%
MARTORELL	134	0,51%	MOLINS DE REI	6	0,35%
TORRELLES DE LLOBREGAT	126	0,48%	SANT VICENÇ DE CASTELLET	6	0,35%
MATARO	117	0,44%	GELIDA	5	0,29%
CERVELLO	116	0,44%	LLAGOSTA (LA)	5	0,29%
SANT CUGAT DEL VALLES	103	0,39%	MANRESA	5	0,29%
ALTRES	3429	13,02%	ALTRES	160	9,32%
<b>Total</b>	<b>26345</b>	<b>100%</b>	<b>1716</b>	<b>100%</b>	

Font: Ajuntament de Viladecans. Estadística. Padró Municipal d' Habitants.



**1.02.06.02.03.04. Baixes per provincia de destinació. 1991-2013**

<b>Província</b>	<b>1991-2011</b>	<b>%</b>	<b>Província</b>	<b>2013</b>	<b>%</b>
BARCELONA	26469	67,59	BARCELONA	1716	74,30
TARRAGONA	4146	10,59	TARRAGONA	140	7,08
GIRONA	663	1,69	GIRONA	47	1,51
SEVILLA	600	1,53	MADRID	39	1,17
MADRID	522	1,33	ILLES BALEARS	37	1,17
LLEIDA	502	1,28	SEVILLA	36	1,08
ILLES BALEARS	446	1,14	GRANADA	27	1,08
GRANADA	430	1,10	VALENCIA	18	0,99
CORDOBA	398	1,02	ALACANT	17	0,91
VALENCIA	350	0,89	LLEIDA	17	0,91
MALAGA	334	0,85	MURCIA	14	0,69
MURCIA	316	0,81	NAVARRA	14	0,65
JAEN	291	0,74	HUESCA	13	0,60
CADIZ	274	0,70	BADAJOS	12	0,56
BADAJOS	260	0,66	LAS PALMAS	12	0,52
ALACANT	259	0,66	MALAGA	12	0,48
ALMERIA	213	0,54	TERUEL	12	0,43
ZARAGOZA	207	0,53	CASTELLO DE LA PL	11	0,43
CASTELLO	204	0,52	A CORUÑA	10	0,39
CIUDAD REAL	185	0,47	CADIZ	10	0,39
HUESCA	145	0,37	CORDOBA	10	0,35
TERUEL	149	0,38	JAEN	10	0,35
ALBACETE	130	0,33	LUGO	10	0,35
A CORUÑA	123	0,31	CACERES	9	0,35
LAS PALMAS	141	0,36	PONTEVEDRA	9	0,35
HUELVA	111	0,28	ZARAGOZA	9	0,30
CACERES	104	0,27	S C TENERIFE	8	0,30
S C TENERIFE	96	0,25	TOLEDO	6	0,22
PONTEVEDRA	82	0,21	ASTURIAS	5	0,22
TOLEDO	73	0,19	HUELVA	5	0,22
GUADALAJARA	75	0,19	VALLADOLID	5	0,17
ASTURIAS	78	0,20	VIZCAYA	5	0,17
NAVARRA	80	0,20	ALMERIA	4	0,17
LEON	65	0,17	BURGOS	4	0,13
CUENCA	62	0,16	CEUTA	4	0,13
VALLADOLID	60	0,15	CIUDAD REAL	4	0,13
OURENSE	57	0,15	GUIPUZCOA	4	0,13
LUGO	52	0,13	MELILLA	4	0,09
VIZCAYA	52	0,13	OURENSE	4	0,09
LA RIOJA	47	0,12	ZAMORA	3	0,09
CANTABRIA	44	0,11	CANTABRIA	2	0,09
SALAMANCA	40	0,10	GUADALAJARA	2	0,09
ZAMORA	41	0,10	LEON	2	0,04
MELILLA	44	0,11	SEGOVIA	2	0,04
BURGOS	23	0,06	PALENCIA	1	0,04
GUIPUZCOA	30	0,08	SORIA	1	0,04
CEUTA	20	0,05			
SORIA	19	0,05			
AVILA	18	0,05			
ALAVA	13	0,03			
PALENCIA	11	0,03			
SEGOVIA	5	0,01			
<b>Total</b>	<b>39159</b>	<b>100</b>	<b>Total</b>	<b>2346</b>	<b>100</b>

Font: Ajuntament de Viladecans. Estadística. Padró Municipal d'Habitants





**1.02.06.02.03.05. Baixes per CCAA de destinació. 1991-2013**

<b>CCAA</b>	<b>1991-2012</b>	<b>% CCAA</b>	<b>2013</b>	<b>%</b>
CATALUNYA	31780	81,17% Catalunya	1920	81,84%
ANDALUSIA	2651	6,77% Andalusia	114	4,86%
PAÍS VALENCIÀ	813	2,08% País Valencià	46	1,96%
CASTELLA LA MANXA	525	1,34% Madrid	39	1,66%
MADRID	522	1,33% Balears	37	1,58%
ARAGÓ	501	1,28% Aragó	34	1,45%
ILLES BALEARS	446	1,14% Galícia	33	1,41%
EXTREMADURA	364	0,93% Extremadura	21	0,90%
MURCIA	316	0,81% Canàries	20	0,85%
GALÍCIA	314	0,80% Castella i Lleó	18	0,77%
CASTELLA LLEÓ	282	0,72% Múrcia	14	0,60%
ILLES CANARIES	229	0,58% Navarra	14	0,60%
PAIS BASC	95	0,24% Castella la Manxa	12	0,51%
NAVARRA	80	0,20% País Basc	9	0,38%
ASTURIES	78	0,20% Astúries	5	0,21%
CEUTA I MELILLA	64	0,16% Ceuta	4	0,17%
LA RIOJA	47	0,12% Melilla	4	0,17%
CANTABRIA	44	0,11% Cantàbria	2	0,09%
<b>TOTAL</b>	<b>39151</b>	<b>100% Total</b>	<b>2346</b>	<b>100%</b>

Font: Ajuntament de Viladecans. Estadística. Padró Municipal d'Habitants



1.02.06.02.03.06. Emigrants per lloc de destí i sexe  
2013

Lloc de destí	Homes	%	Dones	%	Total	%
<b>Catalunya</b>	<b>975</b>	<b>78,06%</b>	<b>945</b>	<b>78%</b>	<b>1920</b>	<b>78,27%</b>
Barcelona	867	69,42%	849	70,51%	1716	69,96%
Girona	26	2,08%	21	1,74%	47	1,92%
Lleida	9	0,72%	8	0,66%	17	0,69%
Tarragona	73	5,84%	67	5,56%	140	5,71%
<b>Resta d'Espanya</b>	<b>211</b>	<b>16,89%</b>	<b>215</b>	<b>18%</b>	<b>426</b>	<b>17,37%</b>
Andalusia	56	4,48%	58	4,82%	114	4,65%
Aragó	17	1,36%	17	1,41%	34	1,39%
Astúries	3	0,24%	2	0,17%	5	0,20%
Baleares	21	1,68%	16	1,33%	37	1,51%
Canàries	9	0,72%	11	0,91%	20	0,82%
Cantàbria	1	0,08%	1	0,08%	2	0,08%
Castella i Lleó	10	0,80%	8	0,66%	18	0,73%
Castella la Manxa	5	0,40%	7	0,58%	12	0,49%
Catalunya	0	0,00%	0	0,00%	0	0,00%
Ceuta	1	0,08%	3	0,25%	4	0,16%
Extremadura	11	0,88%	10	0,83%	21	0,86%
Galícia	15	1,20%	18	1,50%	33	1,35%
La Rioja	0	0,00%	0	0,00%	0	0,00%
Madrid	15	1,20%	24	1,99%	39	1,59%
Múrcia	9	0,72%	5	0,42%	14	0,57%
Navarra	8	0,64%	6	0,50%	14	0,57%
País Basc	5	0,40%	4	0,33%	9	0,37%
País Valencià	23	1,84%	23	1,91%	46	1,88%
Melilla	2	0,16%	2	0,17%	4	0,16%
<b>Estranger</b>	<b>63</b>	<b>5,04%</b>	<b>44</b>	<b>4%</b>	<b>107</b>	<b>4,36%</b>
Europa Comunitària	20	1,60%	14	1,16%	34	1,39%
Resta d'Europa	4	0,32%	2	0,17%	6	0,24%
Àfrica	4	0,32%	1	0,08%	5	0,20%
Amèrica	31	2,48%	26	2,16%	57	2,32%
Àsia	3	0,24%	1	0,08%	4	0,16%
Oceania	1	0,08%	0	0,00%	1	0,04%
<b>Total</b>	<b>1249</b>	<b>100%</b>	<b>1204</b>	<b>100%</b>	<b>2453</b>	<b>100%</b>

Font: Elaboració pròpia a partir de les dades del Padró Municipal.



**1.02.06.02.03.07. Emigrants per barri i destí  
2013**

Barri	Catalunya		Resta d'Espanya		Estranger		Total	
		%		%		%		%
Barri Antic	123	5,01	29	1,18	15	0,61	167	6,81
Barri de Sales	189	7,70	42	1,71	8	0,33	239	9,74
Can Palmer - Can Batllori	101	4,12	13	0,53	5	0,20	119	4,85
Can Sellarés	119	4,85	25	1,02	0	0,00	144	5,87
El Ginestar	190	7,75	36	1,47	15	0,61	241	9,82
El Poblat Roca	105	4,28	22	0,90	8	0,33	135	5,50
El Torrent Ballester	112	4,57	23	0,94	9	0,37	144	5,87
Grup Sant Jordi	70	2,85	22	0,90	4	0,16	96	3,91
L'Alba-Rosa-Can Guardiola	121	4,93	23	0,94	6	0,24	150	6,11
L'Eixample Centre	349	14,23	87	3,55	15	0,61	451	18,39
La Montserratina	216	8,81	42	1,71	11	0,45	269	10,97
La Torre-Roja-Campreciós	165	6,73	42	1,71	11	0,45	218	8,89
Mas Ratès	60	2,45	20	0,82	0	0,00	80	3,26
<b>Total</b>	<b>1920</b>	<b>78,27</b>	<b>426</b>	<b>17,37</b>	<b>107</b>	<b>4,36</b>	<b>2453</b>	<b>100</b>

Font: Elaboració pròpia a partir de les dades del Padró Municipal.



**1.02.06.02.03.08. Emigrants per grup d'edat i destí  
2013**

Grup d'edat	Catalunya	%	Resta d'Espanya	%	Estranger	%	Total	%
0 a 4	153	6,24	21	0,86	14	0,57	188	7,66
5 a 14	176	7,17	44	1,79	6	0,24	226	9,21
15 a 24	196	7,99	42	1,71	3	0,12	241	9,82
25 a 34	604	24,62	108	4,40	35	1,43	747	30,45
35 a 44	448	18,26	81	3,30	35	1,43	564	22,99
45 a 54	158	6,44	45	1,83	9	0,37	212	8,64
55 a 64	78	3,18	40	1,63	2	0,08	120	4,89
65 i +	107	4,36	45	1,83	3	0,12	155	6,32
<b>Total</b>	<b>1920</b>	<b>78</b>	<b>426</b>	<b>17</b>	<b>107</b>	<b>4</b>	<b>2453</b>	<b>100</b>

Font: Elaboració pròpia a partir de les dades del Padró Municipal. Extracció a 1 de gener de 2013



**1.02.06.02.04. Migracions internes**  
**1.02.06.02.04.01. Evolució de la migració interna.**  
**2000-2013**

<b>Any</b>	<b>Canvis de domicili</b>	<b>Evolució anual</b>
2000	2870	
2001	3171	301
2002	2748	-423
2003	3038	290
2004	2909	-129
2005	2856	-53
2006	2554	-302
2007	2118	-436
2008	1862	-256
2009	1923	61
2010	2315	392
2011	1923	-392
2012	2132	209
2013	2356	224

Font: Padró Municipal d'Habitants. Moviments de població.



**1.02.06.02.04.02. Canvis de domicili per barri de destí i grup d'edat  
2013**

<b>Barri</b>	<b>0-4</b>	<b>5-14</b>	<b>15-24</b>	<b>25-34</b>	<b>35-44</b>	<b>45-54</b>	<b>55-64</b>	<b>65 i+</b>	<b>Total</b>
Barri Antic	12	19	14	38	31	10	5	15	144
Barri de Sales	28	32	43	64	60	21	8	6	262
Can Palmer - Can Batllori	6	15	10	15	21	6	4	1	78
Can Sellarés	12	19	12	34	14	10	6	2	109
El Ginestar	23	30	22	73	53	22	7	6	236
El Poblat Roca	7	6	5	32	13	10	7	3	83
El Torrent Ballester	10	21	10	42	32	1	10	16	142
Grup Sant Jordi	7	7	6	25	17	7	6	4	79
L'Alba-Rosa-Can Guardiola	6	14	6	14	21	5	9	15	90
L'Eixample Centre	48	67	88	138	98	46	31	34	550
La Montserratina	17	47	37	79	54	29	9	10	282
La Torre-Roja-Campreciós	15	29	31	65	49	22	8	14	233
Mas Ratès	8	7	6	19	11	7	3	7	68
<b>Total</b>	<b>199</b>	<b>313</b>	<b>290</b>	<b>638</b>	<b>474</b>	<b>196</b>	<b>113</b>	<b>133</b>	<b>2356</b>

Font: Padró Municipal d'Habitants. Moviments de població.



**1.02.06.02.04.03. Canvis de domicili per sexe i grup d'edat  
2013**

<b>Edat</b>	<b>Homes</b>	<b>%</b>	<b>Dones</b>	<b>%</b>	<b>Total</b>	<b>%</b>
0-4	106	8,86	93	8,02	199	8,45
5-14	153	12,79	160	13,79	313	13,29
15-24	140	11,71	150	12,93	290	12,31
25-34	320	26,76	318	27,41	638	27,08
35-44	264	22,07	210	18,10	474	20,12
45-54	96	8,03	100	8,62	196	8,32
55-64	52	4,35	61	5,26	113	4,80
65 i+	65	5,43	68	5,86	133	5,65
<b>Total</b>	<b>1196</b>	<b>100</b>	<b>1160</b>	<b>100</b>	<b>2356</b>	<b>100</b>

Font: Padró Municipal d'Habitants. Moviments de població.

1.02.06.02.04.04. Migració interna per canvi de barri en percentatges  
2013

Barri de baixa	Barri d'alta													Total
	Barri Antic	Barri de Sales	Can Palmer - Can Batllori	Can Sellarés	El Ginestar	El Poblat Roca	El Torrent Ballester	Grup Sant Jordi	L'Alba-Rosa-Can Guardiola	L'Eixample Centre	La Montserratina	La Torre-Roja-Campreciós	Mas Ratès	
Barri Antic	,89	,34	,30	,34	,00	,55	,17	,25	,04	,81	,34	,47	,08	<b>4,58</b>
Barri de Sales	2,12	5,98	,98	,93	3,48	,85	2,33	1,70	1,87	5,77	3,23	3,57	,72	<b>33,53</b>
Can Palmer - Can Batllori	,08	,21	,17	,25	,21	,04	,17	,04	,08	,17	,25	,00	,00	<b>1,70</b>
Can Sellarés	,13	,17	,21	1,06	,30	,04	,00	,04	,08	,30	,47	,34	,00	<b>3,14</b>
El Ginestar	,13	,34	,00	,21	1,74	,04	,21	,00	,25	1,83	1,40	1,06	,08	<b>7,30</b>
El Poblat Roca	,13	,04	,00	,04	,30	1,10	,04	,04	,13	,81	,17	,00	,04	<b>2,84</b>
El Torrent Ballester	,30	,13	,13	,08	,30	,08	,72	,00	,00	,55	,68	,51	,13	<b>3,61</b>
Grup Sant Jordi	,13	,81	,51	,08	,17	,04	,00	,68	,00	,34	,08	,51	,00	<b>3,35</b>
L'Alba-Rosa-Can Guardiola	,00	,13	,13	,00	,21	,00	,13	,17	,64	,08	,04	,04	,00	<b>1,57</b>
L'Eixample Centre	1,10	1,10	,34	,89	1,36	,51	,89	,21	,42	7,81	2,59	1,40	1,02	<b>19,65</b>
La Montserratina	,47	,55	,42	,21	,89	,13	,81	,00	,21	2,33	1,95	,68	,51	<b>9,17</b>
La Torre-Roja-Campreciós	,47	1,19	,13	,34	,42	,00	,30	,21	,00	1,95	,59	1,27	,00	<b>6,88</b>
Mas Ratès	,17	,13	,00	,17	,64	,13	,25	,00	,08	,59	,17	,04	,30	<b>2,67</b>
<b>Total</b>	<b>6,11</b>	<b>11,12</b>	<b>3,31</b>	<b>4,63</b>	<b>10,02</b>	<b>3,52</b>	<b>6,03</b>	<b>3,35</b>	<b>3,82</b>	<b>23,34</b>	<b>11,97</b>	<b>9,89</b>	<b>2,89</b>	<b>100</b>

Font: Padró Municipal d'Habitants. Moviments de població.





## 1.02.07. Població Resident a l'Estranger

### 1.02.07.01. Població resident a l'estranger segons lloc d'inscripció i sexe Sèrie temporal.

<b>Any</b>	<b>Homes</b>	<b>Hones</b>	<b>Total</b>
2014	283	257	540
2013	239	235	474
2012	198	199	397
2011	170	178	348
2010	147	163	310
2009	137	150	287

Font: Idescat. Padró d'habitants residents a l'estranger.

Institut d'Estadística de Catalunya



**1.02.07.02. Població resident a l'estranger segons país de residència (més de 500 residents) i sexe 2014**

<b>País de residència</b>	<b>Homes</b>	<b>Dones</b>	<b>Total</b>
França	39	36	75
Argentina	14	16	30
Alemanya	30	43	73
Andorra	12	13	25
Mèxic	4	1	5
Estats Units d'Amèrica	10	11	21
Suïssa	16	13	29
Veneçuela	0	2	2
Brasil	4	1	5
Regne Unit	14	11	25
Xile	9	5	14
Bèlgica	39	34	73
Equador	8	8	16
Itàlia	5	18	23
Colòmbia	3	8	11
Perú	3	0	3
Països Baixos	12	7	19
Uruguai	9	2	11
República Dominicana	3	3	6
Cuba	0	1	1
Austràlia	3	4	7
Canadà	2	3	5
Costa Rica	0	0	0
Bolívia	4	2	6
Guatemala	0	0	0
Panamà	2	1	3
Xina	1	0	1
Suècia	2	2	4
Paraguai	0	1	1
Irlanda	2	0	2
El Salvador	1	1	2
Marroc	6	0	6
Portugal	2	0	2
Àustria	0	0	0
Filipines	0	0	0
Dinamarca	1	0	1
Noruega	2	1	3
Unió dels Emirats Àrabs	0	0	0
Luxemburg	0	0	0
Resta països	21	9	30
<b>Total</b>	<b>283</b>	<b>257</b>	<b>540</b>

Font: Idescat. Padró d'habitants residents a l'estranger.

Aquesta informació ha estat elaborada a partir de les dades facilitades per l'INE en data 25 de març de 2014.

1.02.07.03. Població resident a l'estranger segons continent de residència, sexe i edat quinquenal  
2014

Edat	Resta U.E.			Resta Europa			Àfrica			Amèrica Central i Nord			Amèrica del Sud			Àsia			Oceania			Total		
	H	D	total	H	D	total	H	D	total	H	D	total	H	D	total	H	D	total	H	D	total	H	D	total
0 a 4 anys	20	9	29	2	1	3	3	0	3	1	0	1	5	3	8	1	2	3	0	1	1	32	16	48
5 a 9 anys	21	16	37	2	0	2	2	0	2	1	1	2	4	5	9	0	0	0	0	1	1	30	23	53
10 a 14 anys	10	12	22	3	2	5	0	0	0	2	2	4	4	1	5	2	0	2	0	0	0	21	17	38
15 a 19 anys	4	8	12	2	2	4	0	0	0	1	2	3	3	0	3	0	0	0	0	0	0	10	12	22
20 a 24 anys	8	10	18	0	3	3	0	0	0	0	1	1	0	3	3	1	0	1	0	0	0	9	17	26
25 a 29 anys	14	15	29	0	1	1	2	0	2	0	2	2	3	7	10	0	0	0	0	0	0	19	25	44
30 a 34 anys	8	9	17	4	6	10	1	1	2	5	1	6	4	5	9	0	0	0	0	0	0	22	22	44
35 a 39 anys	17	23	40	6	3	9	1	0	1	3	4	7	7	6	13	2	0	2	2	1	3	38	37	75
40 a 44 anys	12	17	29	6	3	9	0	0	0	5	1	6	5	5	10	0	1	1	1	1	2	29	28	57
45 a 49 anys	5	10	15	3	5	8	3	1	4	1	1	2	2	1	3	1	0	1	0	0	0	15	18	33
50 a 54 anys	6	10	16	2	0	2	0	0	0	2	4	6	4	3	7	0	0	0	0	0	0	14	17	31
55 a 59 anys	9	3	12	0	2	2	0	0	0	1	1	2	6	0	6	1	0	1	0	0	0	17	6	23
60 a 64 anys	6	0	6	2	0	2	0	1	1	0	0	0	1	1	2	0	0	0	0	0	0	9	2	11
65 a 69 anys	5	1	6	0	0	0	0	1	1	0	0	0	3	1	4	0	0	0	0	0	0	8	3	11
70 a 74 anys	2	2	4	0	0	0	0	0	0	1	0	1	2	0	2	0	0	0	0	0	0	5	2	7
75 a 79 anys	2	2	4	0	0	0	0	0	0	0	1	1	0	1	1	0	0	0	0	0	0	2	4	6
80 a 84 anys	0	3	3	0	0	0	0	0	0	0	0	0	0	2	2	0	0	0	0	0	0	0	5	5
85 anys i més	1	2	3	0	0	0	0	0	0	1	0	1	1	1	2	0	0	0	0	0	0	3	3	6
<b>Total</b>	<b>150</b>	<b>152</b>	<b>302</b>	<b>32</b>	<b>28</b>	<b>60</b>	<b>12</b>	<b>4</b>	<b>16</b>	<b>24</b>	<b>21</b>	<b>45</b>	<b>54</b>	<b>45</b>	<b>99</b>	<b>8</b>	<b>3</b>	<b>11</b>	<b>3</b>	<b>4</b>	<b>7</b>	<b>283</b>	<b>257</b>	<b>540</b>

Font: Idescat. Padró d'habitants residents a l'estranger.

Institut d'Estadística de Catalunya



**1.02.07.04. Població resident a l'estranger segons lloc de naixement i continent de residència 2014**

<b>Lloc de naixement</b>	Resta d'Europa	Àfrica	Amèrica del Nord i Central	Amèrica del Sud	Àsia	Oceania	Total
Catalunya	31	9	21	30	7	4	238
Resta de l'Estat	7	2	4	5	0	2	45
Mateix país de residència	17	3	12	59	3	1	182
Altres països	5	2	8	4	1	0	71
No consta	0	0	0	1	0	0	4
<b>Total</b>	<b>60</b>	<b>16</b>	<b>45</b>	<b>99</b>	<b>11</b>	<b>7</b>	<b>540</b>

Font: Idescat. Padró d'habitants residents a l'estranger.  
Institut d'Estadística de Catalunya



## 1.02.08. Nivell d'estudis de la població

### 1.02.08.01. Població de 16 anys i més, per sexe i nivell d'instrucció. 2014

Nivell d'estudis	Homes	%	Dones	%	Total	%Total
No sap llegir, escriure	589	2,26	955	3,56	1544	2,92
Sense estudis	2533	9,71	3096	11,53	5629	10,63
Primària, EGB incompleta	5476	20,99	5835	21,73	11311	21,37
ESO Grad.Esc.Batx.Elem	6776	25,98	5941	22,12	12717	24,02
FP1, Cicle Form.Grau Mitjà	2730	10,47	2313	8,61	5043	9,53
FP2.Cicle Form.Grau Sup.	2404	9,22	1982	7,38	4386	8,29
Batx.Superior.BUP.COU	3022	11,59	3035	11,30	6057	11,44
Títol grau mitjà.Diplomat	793	3,04	1749	6,51	2542	4,80
Títol superior.LLicenciat	1252	4,80	1642	6,11	2894	5,47
Altres titulacions mitjan	3	,01	4	,01	7	,01
Arquitecte, Enginy tèc	391	1,50	122	,45	513	,97
Estudis Superiors no univ	10	,04	14	,05	24	,05
Doctorat i Postgrau	102	,39	165	,61	267	,50
Valor desconegut	3	,01	2	,01	5	,01
<b>Total</b>	<b>26084</b>	<b>100</b>	<b>26855</b>	<b>100</b>	<b>52939</b>	<b>100</b>

Font: Padró Municipal d'habitants. Dades provisionals, 01/01/2014

#### 1.02.08.01.01. Gràfica nivell d'estudis població major de 16 anys per sexe

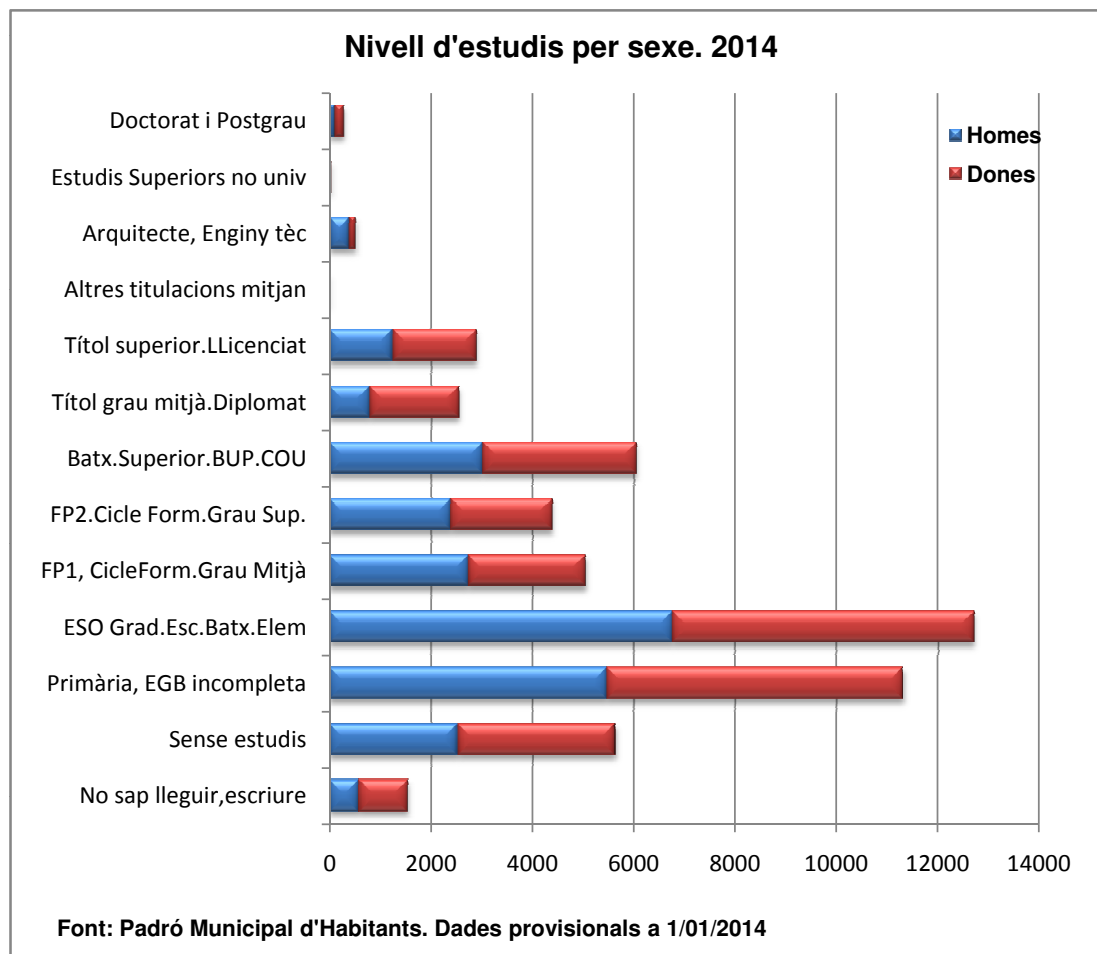



1.02.08.02. Població de 16 anys i més, per grups d'edat i nivell d'instrucció.  
2014

Nivell d'Estudis	16 a 29			30 a 44			45 a 59			60 a 74		
	Total	%Edat	%Estudis	Total	%Edat	%Estudis	Total	%Edat	%Estudis	Total	%Edat	%Estudis
No sap llegir, escriure	580	6,45	37,56	30	,16	1,94	117	,90	7,58	329	3,86	21,31
Sense estudis	822	9,14	14,60	361	1,98	6,41	585	4,49	10,39	2036	23,88	36,17
Primària, EGB incompleta	1046	11,64	9,25	1293	7,09	11,43	3650	28,01	32,27	3922	46,00	34,67
ESO Grad.Esc.Batx.Elem	2837	31,56	22,31	5263	28,86	41,39	3102	23,80	24,39	1252	14,68	9,85
FP1, Cicle Form.Grau Mitjà	787	8,76	15,61	2391	13,11	47,41	1571	12,05	31,15	249	2,92	4,94
FP2.Cicle Form.Grau Sup.	363	4,04	8,28	2572	14,10	58,64	1214	9,31	27,68	196	2,30	4,47
Batx.Superior.BUP.COU	1801	20,04	29,73	2611	14,32	43,11	1385	10,63	22,87	225	2,64	3,71
Títol grau mitjà.Diplomat	337	3,75	13,26	1426	7,82	56,10	556	4,27	21,87	189	2,22	7,44
Títol superior.LLicenciat	318	3,54	10,99	1768	9,69	61,09	690	5,29	23,84	99	1,16	3,42
Altres titulacions mitjan	3	,03	42,86	1	,01	14,29	2	,02	28,57	1	,01	14,29
Arquitecte, Enginy tèc	49	,55	9,55	368	2,02	71,73	85	,65	16,57	11	,13	2,14
Estudis Superiors no univ	6	,07	25,00	15	,08	62,50	1	,01	4,17	0	0,00	0,00
Doctorat i Postgrau	40	,44	14,98	137	,75	51,31	75	,58	28,09	15	,18	5,62
Valor desconegut	0	0,00	0,00	2	,01	40,00	0	0,00	0,00	2	,02	40,00
<b>Total</b>	<b>8989</b>	<b>100,00</b>	<b>16,98</b>	<b>18238</b>	<b>100,00</b>	<b>34,45</b>	<b>13033</b>	<b>100,00</b>	<b>24,62</b>	<b>8526</b>	<b>100,00</b>	<b>16,11</b>

Nivell d'Estudis	75 i més			Total		
	Total	%Edat	%Estudis	Total	%Edat	%Estudis
No sap llegir, escriure	488	11,75	31,61	1544	2,92	100
Sense estudis	1825	43,94	32,42	5629	10,63	100
Primària, EGB incompleta	1400	33,71	12,38	11311	21,37	100
ESO Grad.Esc.Batx.Elem	263	6,33	2,07	12717	24,02	100
FP1, Cicle Form.Grau Mitjà	45	1,08	,89	5043	9,53	100
FP2.Cicle Form.Grau Sup.	41	,99	,93	4386	8,29	100
Batx.Superior.BUP.COU	35	,84	,58	6057	11,44	100
Títol grau mitjà.Diplomat	34	,82	1,34	2542	4,80	100
Títol superior.LLicenciat	19	,46	,66	2894	5,47	100
Altres titulacions mitjan	0	0,00	0,00	7	,01	100
Arquitecte, Enginy tèc	0	0,00	0,00	513	,97	100
Estudis Superiors no univ	2	,05	8,33	24	,05	100
Doctorat i Postgrau	0	0,00	0,00	267	,50	100
Valor desconegut	1	,02	20,00	5	,01	100
<b>Total</b>	<b>4153</b>	<b>100,00</b>	<b>7,84</b>	<b>52939</b>	<b>100,00</b>	<b>100</b>

Font: Padró Municipal d'habitants. Dades provisionals, 01/01/2014



**1.02.08.03. Població de 16 anys i més, per barri i nivell d'instrucció. Valors absoluts.  
2014**

Nivell d'Estudis	Barri Antic	Barri de Sales	Can Palmer - Can Batllori	Can Sellarés	El Ginestar	El Poblat Roca	El Torrent Ballester	Grup Sant Jordi	L'Alba-Rosa-Can Guardiola	L'Eixample Centre	La Montserratina	La Torre Roja-Campreciós	Mas Ratès	Total
No sap llegir-escr.	71	158	79	122	117	75	100	49	70	338	180	146	39	1544
Sense estudis	313	545	269	368	418	277	320	161	293	1309	715	390	251	5629
Primària, EGB incompleta	758	917	598	719	1118	502	777	380	605	2401	1031	1018	487	11311
ESO	698	1204	647	686	1385	553	934	485	757	2620	1142	1159	447	12717
Grad.Esc.Batx.Elem	292	432	275	189	622	170	441	239	322	965	381	525	190	5043
FP1, CicleForm.Grau Mitjà	262	436	258	154	566	127	372	290	336	640	317	475	153	4386
FP2.Cicle Form.Grau Sup.	372	557	416	214	647	172	517	365	502	972	405	745	173	6057
Batx.Sup.BUP.COU	145	259	178	85	292	64	182	219	229	323	146	346	74	2542
Títol grau mitjà.Diplm.	176	331	204	102	324	54	192	283	278	380	139	370	61	2894
Títol sup.Llicenc.	0	1	0	0	1	1	1	1	0	2	0	0	0	7
Altres titul. Mitjan	19	71	27	19	70	12	46	60	45	53	19	56	16	513
Arquitecte, Eng.tèc	2	3	0	1	3	1	4	2	0	2	3	3	0	24
Estudis Sup. no univ	9	19	33	5	21	2	16	37	27	28	16	44	10	267
Doctorat i Postgrau	1	0	0	0	0	2	1	0	0	0	1	0	0	5
Valor desconegut	3118	4933	2984	2664	5584	2012	3903	2571	3464	10033	4495	5277	1901	52939

Font: Padró Municipal d'habitants. Dades provisionals, 01/01/2014



**1.02.08.04. Població de 16 anys i més, per barri i nivell d'instrucció. Valors relatius. 2014**

Nivell d'Estudis	Barri Antic	Barri de Sales	Can Palmer - Can Batllori	Can Sellarés	El Ginestar	El Poblat Roca	El Torrent Ballester	Grup Sant Jordi	L'Alba-Rosa-Can Guardiola	L'Eixample Centre	La Montserratina	La Torre-Roja-Camprociós	Mas Ratès	Total
No sap llegir-escr.	2,28	3,20	2,65	4,58	2,10	3,73	2,56	1,91	2,02	3,37	4,00	2,77	2,05	2,92
Sense estudis	10,04	11,05	9,01	13,81	7,49	13,77	8,20	6,26	8,46	13,05	15,91	7,39	13,20	10,63
Primària, EGB incompleta	24,31	18,59	20,04	26,99	20,02	24,95	19,91	14,78	17,47	23,93	22,94	19,29	25,62	21,37
ESO Grad.Esc.Batx.Elem	22,39	24,41	21,68	25,75	24,80	27,49	23,93	18,86	21,85	26,11	25,41	21,96	23,51	24,02
FP1, CicleForm.Grau Mitjà	9,36	8,76	9,22	7,09	11,14	8,45	11,30	9,30	9,30	9,62	8,48	9,95	9,99	9,53
FP2.Cicle Form.Grau Sup.	8,40	8,84	8,65	5,78	10,14	6,31	9,53	11,28	9,70	6,38	7,05	9,00	8,05	8,29
Batx.Sup.BUP.COU	11,93	11,29	13,94	8,03	11,59	8,55	13,25	14,20	14,49	9,69	9,01	14,12	9,10	11,44
Títol grau mitjà.Diplm.	4,65	5,25	5,97	3,19	5,23	3,18	4,66	8,52	6,61	3,22	3,25	6,56	3,89	4,80
Títol sup.Llicenc.	5,64	6,71	6,84	3,83	5,80	2,68	4,92	11,01	8,03	3,79	3,09	7,01	3,21	5,47
Altres títul. Mitjan	0,00	0,02	0,00	0,00	0,02	0,05	0,03	0,04	0,00	0,02	0,00	0,00	0,00	0,01
Arquitecte, Eng.tèc	0,61	1,44	0,90	0,71	1,25	0,60	1,18	2,33	1,30	0,53	0,42	1,06	0,84	0,97
Estudis Sup. no univ	0,06	0,06	0,00	0,04	0,05	0,05	0,10	0,08	0,00	0,02	0,07	0,06	0,00	0,05
Doctorat i Postgrau	0,29	0,39	1,11	0,19	0,38	0,10	0,41	1,44	0,78	0,28	0,36	0,83	0,53	0,50
Valor desconegut	0,03	0,00	0,00	0,00	0,00	0,10	0,03	0,00	0,00	0,00	0,02	0,00	0,00	0,01
<b>Total</b>	<b>100</b>	<b>100</b>	<b>100</b>	<b>100</b>	<b>100</b>	<b>100</b>	<b>100</b>	<b>100</b>	<b>100</b>	<b>100</b>	<b>100</b>	<b>100</b>	<b>100</b>	<b>100</b>

Font: Padró Municipal d'habitants. Dades provisionals, 01/01/2014

**1.02.08.04.01. Gràfica nivell d'estudis per barri.**

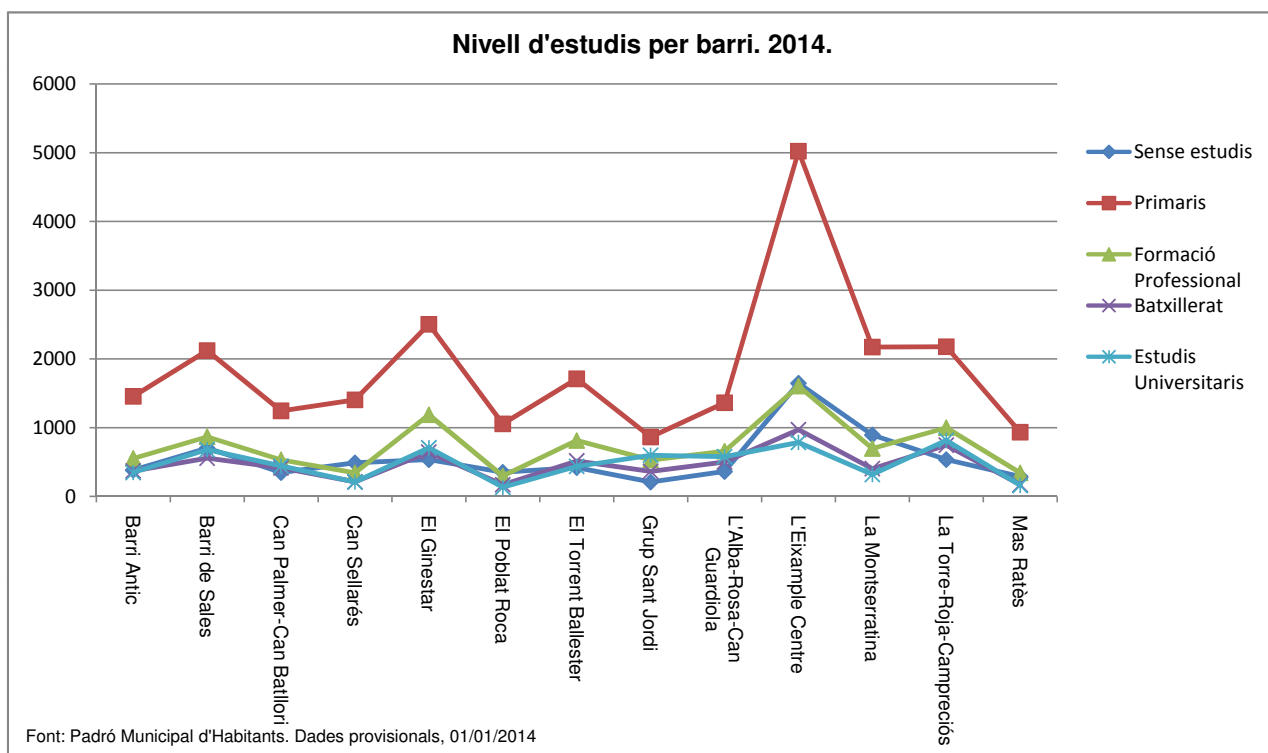





## 1.02.09. Indicadors demogràfics

### 1.02.09.01. Indicadors demogràfics

2014

<b>Indicadors</b>	
<b>Població</b>	
Total	<b>65.439</b>
Homes	32.510
Dones	32.929
<b>Creixement de la població</b>	
Creixement absolut de la població interanual	-5
Taxa de creixement interanual	-0,01
<b>Edat de la població</b>	
Edat mitjana	39
% Població infantil 0 a 15	19,10%
% Població jove 16 a 24	8,26%
% Població adulta 25 a 64	58,18%
% població en edat laboral	66,44%
% Població gran (65 i+)	14,46%
Índex d'envelliment (Relació entre la població de 65 anys i més i la població de 0 a 15)	75,68%
Índex de sobreenvelliment (Relació entre la població de 75 anys i més amb la població de 65 i més)	43,90%
Índex de dependència global (Relació entre els individus en edat no activa respecte a la població potencialment activa)	50,51%
Índex de dependència juvenil (Relació entre els individus en edat no activa de 0 a 15 anys respecte a la població potencialment activa)	28,75%
Índex de dependència senil (Relació entre els individus majors de 65 anys respecte a la població potencialment activa)	21,76%
Índex de recanvi de la població en edats actives (Quocient entre el nombre de persones de 60 a 64 anys i el nombre de persones de 15 a 19)	106,24%
Índex de potencialitat (Relació de dones entre 20 i 34 anys respecte les dones de 35 a 39)	66,09%
Índex de tendència (Relació de la població de 0 a 4 anys respecte la població de 5 a 9 anys)	93,49%
<b>Llars</b>	
Taxa de llars unipersonals	<b>17,49</b>
<b>Creixement natural</b>	
Taxa bruta de mortalitat ‰	5,8
Taxa Bruta de natalitat ‰	11,1
Taxa general de fecunditat ‰	21,89
Creixement natural o vegetatiu	349
<b>Moviment migratori</b>	
Immigrants	2575
Emigrants	2453
Saldo Migratori	<b>122</b>
<b>Població estrangera</b>	
Població estrangera	4963
Taxa d'estrangeria global ‰	7,58

Font: Elaboració pròpia a partir de les dades del Padró Municipal d'Habitants, a 1 de gener de 2014



**1.02.09.02. Indicadors per Barris  
2014**

<b>Indicadors</b>	Barri Antic	Eixample Centre	La Montserratina	El Ginestar	La Torre-Roja-Camprovió	Barri de Sales	Grup Sant Jordi	Can Sellarés	El Poblat Roca	Can Palmer-Can Batllori	Alba Rosa-Can Guardiola	El Torrent Ballester	El Mas Ratés
<b>Població</b>													
Total	3673	12012	5506	7120	6471	6280	3322	3286	2408	3637	4457	5007	2260
Homes	1780	5940	2762	3572	3211	3147	1660	1656	1202	1812	2199	2460	1109
Dones	1893	6072	2744	3548	3260	3133	1662	1630	1206	1825	2258	2547	1151
<b>Edat de la població</b>													
Edat mitjana	42	41	39	36	39	36	36	39	41	40	39	38	42
Població infantil 0 a 15	555	1979	1011	1536	1194	1347	751	622	396	653	993	1104	359
Població jove 16 a 24	309	1029	417	601	593	457	168	279	176	378	346	449	204
Població adulta 25 a 64	2126	6931	3163	4330	3773	3713	2001	1896	1412	2057	2503	2872	1296
Població gran (65 i+)	683	2073	915	653	911	763	402	489	424	549	615	582	401
Població gran (75 i+)	338	924	413	262	376	341	177	154	268	262	300	205	133
% població infantil (0 a 15)	15,11	16,48	18,36	21,57	18,45	21,45	22,61	18,93	16,45	17,95	22,28	22,05	15,88
Taxa de joventut (16 a 24)	8,41	8,57	7,57	8,44	9,16	7,28	5,06	8,49	7,31	10,39	7,76	8,97	9,03
% població en edat laboral (16 a 64)	66,29	66,27	65,02	69,26	67,47	66,40	65,29	66,19	65,95	66,95	63,92	66,33	66,37
% gent gran (+65)	18,60	17,26	16,62	9,17	14,08	12,15	12,10	14,88	17,61	15,09	13,80	11,62	17,74
Índex d'envelliment	123,06	104,75	90,50	42,51	76,30	56,64	53,53	78,62	107,07	84,07	61,93	52,72	111,70
Índex de sobreenvelliment	49,49	44,57	45,14	40,12	41,27	44,69	44,03	31,49	63,21	47,72	48,78	35,22	33,17
Índex de dependència global	50,84	50,90	53,80	44,39	48,21	50,60	53,16	51,08	51,64	49,36	56,44	50,77	50,67
Índex de dependència juvenil	22,79	24,86	28,24	31,15	27,35	32,30	34,62	28,60	24,94	26,82	34,85	33,24	23,93
Índex de dependència senil	28,05	26,04	25,56	13,24	20,87	18,30	18,53	22,48	26,70	22,55	21,59	17,52	26,73
Índex de recanvi de la població en edats actives	159,74	125,74	129,77	86,01	70,28	82,38	123,71	136,96	138,10	73,68	93,52	83,70	144,12
Índex de potencialitat	81,88	81,01	87,05	55,49	54,92	82,46	60,45	70,10	80,07	54,27	38,84	45,04	81,44
Índex de tendència	110,06	103,95	105,37	90,15	79,27	124,89	88,89	95,54	139,64	70,67	70,60	67,62	88,14
<b>Llars</b>													
Taxa de llars unipersonals	22,26	20,65	19,16	13,55	15,92	19,14	17,72	18,33	21,89	16,35	13,22	12,20	12,84



<b>Indicadors</b>	Barri Antic	Eixample Centre	La Montserratina	El Ginestar	La Torre-Roja-Campreciós	Barri de Sales	Grup Sant Jordi	Can Sellarés	El Poblat Roca	Can Palmer-Can Batllori	Alba Rosa-Can Guardiola	El Torrent Ballester	El Mas Ratés
<b>Creixement natural</b>													
Taxa bruta de mortalitat ‰	8,17	5,83	6,90	4,63	6,18	4,94	3,61	6,39	8,72	4,67	7,85	3,79	4,87
Taxa Bruta de natalitat ‰	12,25	9,16	13,80	10,67	9,89	16,24	17,16	11,26	11,21	5,50	8,30	9,59	12,39
Taxa general de fecunditat ‰	25,82	18,27	27,20	19,97	19,52	29,13	31,67	22,90	23,14	11,44	17,31	18,91	26,27
Creixement natural	15	40	38	43	24	71	45	16	6	3	2	29	17
<b>Moviment migratori</b>													
Immigrants	164	517	213	232	193	328	108	157	132	157	150	134	68
Emigrants	167	451	269	241	218	239	96	144	135	119	150	144	80
Saldo Migratori	-3	66	-56	-9	-25	89	12	13	-3	38	0	-10	-12
<b>Població estrangera</b>													
Població estrangera	307	1237	575	390	351	841	176	359	222	161	129	135	80
Taxa d'estrangeria global ‰	8,36	10,30	10,44	5,48	5,42	13,39	5,30	10,93	9,22	4,43	2,89	2,70	3,54

Font: Elaboració pròpia a partir de les dades del Padró Municipal d'Habitants, a 1 de gener de 2014



**1.02.09.03. Estructura per edats, envelliment i dependència**  
**Sèrie temporal.**

<b>Any</b>	% 0 a 15 anys	% 16 a 64 anys	% 65 anys i més l'envelliment	Índex d'envelliment	Índex de sobreenvelliment	Índex de dependència juvenil	Índex de dependència senil	Índex de dependència global
2012	19,24	66,91	13,85	76	10	27	20	47
2011	19,1	67,43	13,47	74	10	27	20	46
2010	18,73	68,1	13,16	74	9	26	19	45
2009	18,42	68,79	12,79	73	10	25	18	43
2008	18,13	69,41	12,46	73	10	24	18	42
2007	17,83	70,04	12,12	72	9	24	17	41
2006	17,49	70,73	11,79	71	9	23	16	40
2005	17,35	71,06	11,59	71	8	23	16	39
2004	16,94	72,01	11,05	69	8	22	15	37
2003	16,87	72,12	11	69	8	22	15	37
2002	16,95	72,26	10,79	68	8	22	15	36
2001	16,94	72,53	10,53	66	8	22	14	36
2000	17,13	72,87	10	63	8	22	14	35
1999	17,25	73,09	9,66	60	8	22	13	35
1998	17,49	73,21	9,3	57	8	22	12	34
1997	17,75	73,28	8,96	54	8	22	12	34
1996	18,22	73,14	8,63	52	8	22	12	34
1995	18,98	72,64	8,38	48	8	23	11	35
1994	19,67	72,07	8,26	46	8	25	11	36
1993	20,7	71,33	7,96	42	8	26	11	37
1992	21,83	70,38	7,78	39	8	27	11	38
1991	22,96	69,36	7,68	37	8	29	11	40
1990	24,37	68,11	7,53	34	8	31	11	42
1989	25,67	67,09	7,24	31	8	34	10	44
1988	27	65,97	7,03	28	7	36	10	47
1987	28,2	65,06	6,75	26	7	39	10	49
1986	29,46	64,09	6,45	24	7	41	10	51

Font: Idescat.



**1.02.09.04. Estructura i distribució de la població**  
**Sèrie temporal.**

<b>Any</b>	Índex de recanvi de la població en edats actives	Relació de masculinitat	Relació de nens per dones en edat fèrtil	Edat mitjana de la població	Densitat de població	Pes relatiu sobre el conjunt de Catalunya
2012	109	99	26	39	3197	0,87
2011	110	99	27	38,69	3188	0,87
2010	109	100	26	38,45	3168	0,86
2009	112	100	26	38,28	3128	0,86
2008	111	100	26	38,13	3084	0,85
2007	108	100	26	37,93	3041	0,85
2006	103	100	25	37,66	3012	0,86
2005	97	100	24	37,41	2986	0,87
2004	96	100	23	37,24	2944	0,88
2003	85	100	22	37,05	2895	0,88
2002	77	100	21	36,8	2849	0,89
2001	73	100	21	36,56	2803	0,89
2000	71	101	20	36,19	2762	0,9
1999	63	101	19	35,91	2724	0,9
1998	62	101	19	35,52	2710	0,9
1997	58	101	19	35,19	2680	0,89
1996	52	101	18	34,87	2638	0,88
1995	48	101	19	34,51	2596	0,87
1994	43	101	19	34,19	2547	0,85
1993	40	102	19	33,79	2506	0,84
1992	37	102	19	33,41	2460	0,82
1991	34	102	19	33,06	2406	0,81
1990	32	102	20	32,67	2367	0,79
1989	32	102	21	32,23	2326	0,78
1988	31	102	22	31,75	2295	0,78
1987	31	102	24	31,25	2273	0,77
1986	31	102	25	30,8	2235	0,76

Font: Idescat.

Institut d'Estadística de Catalunya



**1.02.09.05. Estructura per sexe i edat. Homes**  
**Sèrie temporal.**

<b>Any</b>	<b>%0 a 15 anys</b>	<b>% 16 a 64 anys</b>	<b>% 65 anys i més d'envelliment</b>	<b>Índex sobreenvelliment</b>	<b>Índex de mitjana</b>	<b>Edat mitjana</b>
2012	19,82	67,77	12,41	66	7	38,15
2011	19,7	68,28	12,03	64	7	37,8
2010	19,31	68,98	11,71	64	7	37,64
2009	19,05	69,56	11,39	63	7	37,45
2008	18,67	70,24	11,1	63	6	37,3
2007	18,33	70,84	10,83	62	6	37,16
2006	18,1	71,36	10,54	61	6	36,9
2005	17,86	71,77	10,37	61	5	36,72
2004	17,41	72,78	9,8	59	5	36,56
2003	17,25	73,04	9,71	60	5	36,38
2002	17,36	73,05	9,59	59	5	36,15
2001	17,24	73,46	9,3	57	5	35,92
2000	17,35	73,7	8,94	55	5	35,62
1999	17,48	74	8,52	52	6	35,35
1998	17,65	74,11	8,24	50	5	35,01
1997	17,77	74,33	7,9	48	5	34,71
1996	18,01	74,47	7,52	46	6	34,46
1995	18,88	73,99	7,13	42	6	34,06
1994	19,77	73,27	6,95	39	6	33,7
1993	20,91	72,36	6,73	35	6	33,28
1992	22,05	71,39	6,57	33	6	32,86
1991	23,23	70,28	6,49	31	6	32,47
1990	24,7	69,08	6,23	28	6	32,06
1989	26,13	67,94	5,93	25	6	31,62
1988	27,53	66,67	5,8	23	5	31,18
1987	28,73	65,71	5,56	21	5	30,72
1986	30,1	64,58	5,32	19	4	30,28

Font: Idescat.

Institut d'Estadística de Catalunya



**1.02.09.06. Estructura per sexe i edat. Dones**  
**Sèrie temporal.**

<b>Any</b>	<b>%0 a 15 anys</b>	<b>% 16 a 64 anys</b>	<b>% 65 anys i més</b>	<b>Índex d'envelliment</b>	<b>Índex de sobreenvelliment</b>	<b>Edat mitjana</b>
2012	18,66	66,06	15,28	86	12	39,84
2011	18,51	66,59	14,9	85	12	39,49
2010	18,16	67,23	14,61	84	12	39,26
2009	17,79	68,03	14,19	84	12	39,12
2008	17,59	68,58	13,83	83	12	38,96
2007	17,34	69,25	13,42	82	12	38,7
2006	16,87	70,09	13,04	81	11	38,41
2005	16,84	70,35	12,81	81	11	38,11
2004	16,47	71,23	12,3	79	11	37,93
2003	16,49	71,2	12,3	79	11	37,73
2002	16,54	71,47	11,99	77	11	37,46
2001	16,64	71,6	11,76	76	11	37,2
2000	16,9	72,04	11,06	71	10	36,76
1999	17,03	72,17	10,8	68	11	36,48
1998	17,34	72,3	10,36	64	11	36,03
1997	17,74	72,22	10,04	61	11	35,67
1996	18,44	71,8	9,76	58	10	35,28
1995	19,08	71,27	9,65	55	10	34,97
1994	19,57	70,85	9,57	53	10	34,7
1993	20,49	70,29	9,22	49	10	34,31
1992	21,62	69,37	9,02	46	10	33,97
1991	22,68	68,42	8,9	43	9	33,65
1990	24,03	67,12	8,85	41	10	33,28
1989	25,21	66,22	8,58	37	10	32,85
1988	26,47	65,25	8,28	34	9	32,34
1987	27,65	64,39	7,95	31	8	31,79
1986	28,8	63,6	7,6	28	8	31,32

Font: Idescat.

Institut d'Estadística de Catalunya



**1.02.09.07.Moviment natural. Fecunditat, nupcialitat i mortalitat**  
**Sèrie temporal.**

Any	Taxa bruta de natalitat	Taxa global de fecunditat general	Proporció de nascuts dins del matrimoni	Taxa bruta de nupcialitat	Taxa bruta de mortalitat
2012	11,62	45,84	62,7	3,92	*
2011	13,54	52,12	65,93	3,61	5,63
2010	13,97	53,17	68,93	4,37	5,84
2009	13,27	49,98	68,11	4,58	5,71
2008	14,54	54,19	73,02	5,19	5,6
2007	14,96	54,99	72,1	4,51	5
2006	14,78	53,63	77,96	5,49	5,21
2005	15,19	54,5	78,18	6,09	5,47
2004	14,22	50,64	78,83	6,44	5,49
2003	13,83	48,98	79,9	6,16	5,55
2002	13,13	46,28	83,55	7,51	5,34
2001	13,32	46,67	84,08	7,38	5,3
2000	13,67	47,6	86,54	8,24	5,49
1999	12,27	42,44	87,15	7,22	5,41
1998	11,82	40,58	89,23	7,66	5,27
1997	11,65	39,85	89,08	6,73	5,36
1996	10,64	36,49	90,14	7	5,23
1995	11,19	38,57	89,61	7,81	5,51
1994	11,23	38,82	92,92	8,11	5,14
1993	11,55	40,08	91,42	8,03	5,21
1992	11,35	39,81	89,45	8,3	5,14
1991	9,78	34,87	90,85	7,17	5,63
1990	10,99	39,71	91,43	6,58	4,97
1989	11,33	41,43	90,82	6,32	4,71
1988	11,44	42,39	91,73	6,2	4,47
1987	11,27	42,31	92,01	6,26	4,35
1986	11,5	43,64	95,38	5,43	3,33

Font: Idescat.

Institut d'Estadística de Catalunya

\*Les dades 2012 no són disponibles perquè estan en revisió





**1.02.09.08. Creixement per mil habitants**  
**Sèrie temporal.**

Any	Taxa bruta de creixement total	Taxa bruta de creixement natural	Taxa bruta de creixement migratori
2012	2,83	5,59	-2,76
2011	6,29	7,73	-1,43
2010	12,68	7,96	4,72
2009	14,04	7,4	6,64
2008	14,05	8,79	5,27
2007	9,51	9,81	-0,31
2006	8,61	9,45	-0,83
2005	14,25	9,6	4,65
2004	16,72	8,65	8,08
2003	16,21	8,21	8
2002	16,24	7,74	8,5
2001	14,71	8	6,71
2000	13,88	8,18	5,7
1999	5,07	6,86	-1,79
1998	11,11	6,55	4,56
1997	15,78	6,29	9,49
1996	16,11	5,41	10,69
1995	18,93	5,68	13,25
1994	16,33	6,09	10,24
1993	18,67	6,34	12,34
1992	22,17	6,21	15,96
1991	16,22	4,15	12,08
1990	17,42	6,02	11,41
1989	13,34	6,62	6,73
1988	9,96	6,98	2,98
1987	16,73	6,92	9,81
1986	13,38	8,17	5,21

Font: Idescat.

Institut d'Estadística de Catalunya



# Bloc 1- Territori i Població

## 1.03. Medi Ambient





## 1.03 Medi Ambient

### 1.03.01 Consums globals d'energia, aigua i emissions de gasos d'efecte hivernacle

- 1.03.01.01 Emissions de CO2 a Viladecans
- 1.03.01.01.01 Gràfica d'emissions de CO2 a Viladecans. Energia
- 1.03.01.01.02 Gràfica d'emissions de CO2 a Viladecans. Aigua
- 1.03.01.01.03 Gràfica d'emissions de CO2 a Viladecans. Residus
- 1.03.01.02 Consum energètic per fonts a Viladecans
- 1.03.01.02.01 Gràfica consum energètic per fonts a Viladecans
- 1.03.01.03 Consum energètic per sectors a Viladecans
- 1.03.01.03.01 Gràfica consum energètic per sectors a Viladecans
- 1.03.01.04 Consum d'aigua potable per sectors a Viladecans
- 1.03.01.04.01 Gràfica consum d'aigua potable sector domèstic a Viladecans
- 1.03.01.04.02 Gràfica consum d'aigua potable altres sectors a Viladecans
- 1.03.01.05 Depuració d'aigües residuals a l'EDAR Gavà-Viladecans
- 1.03.01.05.01 Gràfica de depuració d'aigües residuals a l'EDAR Gavà-Viladecans
- 1.03.01.06 Recollida els residus municipals
- 1.03.01.06.01 Gràfica d'evolució de la recollida dels residus municipals reciclables
- 1.03.01.06.02 Gràfica d'evolució de la recollida dels residus municipals

### 1.03.02 Consum d'energia i aigua de l'Ajuntament i emissions de gasos d'efecte hivernacle

- 1.03.02.01 Emissions de CO2 de l'Ajuntament de Viladecans
- 1.03.02.01.01 Gràfica d'emissions de CO2 de Viladecans. Energia
- 1.03.02.01.02 Gràfica d'emissions de CO2 de Viladecans. Aigua
- 1.03.02.01.03 Gràfica d'emissions de CO2 de Viladecans. Producció d'energia
- 1.03.02.02 Consum energètic dels equipaments municipals
- 1.03.02.02.01 Gràfica del consum energètic dels equipaments municipals
- 1.03.02.03 Producció local d'energia fotovoltaica
- 1.03.02.03.01 Gràfica de producció local d'energia fotovoltaica
- 1.03.02.04 Consum de carburants dels vehicles dels serveis municipals
- 1.03.02.04.01 Gràfica del consum de carburants dels vehicles dels serveis municipals
- 1.03.02.05 Consum d'aigua dels equipaments municipals
- 1.03.02.05.01 Gràfica consum d'aigua dels equipaments municipals
- 1.03.02.06 Consum d'aigua utilitzada per al reg
- 1.03.02.06.01 Gràfica consum d'aigua utilitzada per al reg

### 1.03.03 Qualitat de l'aire

### 1.03.04 Població exposada a soroll a Viladecans

- 1.03.04.01 Taula població exposada al soroll
- 1.03.04.01.01 Gràfica percentatge de població exposada a soroll a Viladecans

### 1.03.05 Activitats econòmiques medi ambient

- 1.03.05.01 Activitats econòmiques: tipus de tramitació
- 1.03.05.01.01 Gràfica tipus de tramitació
- 1.03.05.02 Activitats econòmiques: tipus de llicència
- 1.03.05.02.01 Gràfica tipus de llicència

### 1.03.06 Platges de Viladecans

- 1.03.06.01 Qualitat de les platges de Viladecans
- 1.03.06.02 Usuaris de les platges de Viladecans
- 1.03.06.02.01 Gràfica evolució usuaris de les platges de Viladecans
- 1.03.06.03 Índex de satisfacció dels usuaris de les platges de Viladecans
- 1.03.06.04 Principals motius dels usuaris per anar a les platges de Viladecans



**1.03.07 Visitants comptabilitzats a l'Espai Natural Remolar-Filipines**

1.03.07.01 Gràfica evolució visitants comptabilitzats a l'Espai Natural Remolar-Filipines

**1.03.08 Biodiversitat al Delta del Llobregat**

1.03.08.01 Biodiversitat al Delta del Llobregat

1.03.08.02 Biodiversitat faunística a Viladecans. Cens d'ocells comuns

1.03.08.03 Cens d'Orenetes a Viladecans

1.03.08.03.01 Ubicació i nombre de nius

1.03.08.03.02 Gràfica evolució de les parelles reproductores d'oreneta

1.03.08.04 Ocupació de caixes niu als parcs urbans de Viladecans

1.03.08.05 Cens de papallones a Viladecans

**1.03.09 Educació ambiental**

1.03.09.01 Número d'alumnes que participen en programes d'educació ambiental

1.03.09.01.01 Gràfica d'evolució número d'alumnes que participen en programes d'educació ambiental

1.03.09.02 Activitats d'educació ambiental i nombre d'alumnes que hi han participat

1.03.09.02.01 Gràfica d'activitats d'educació ambiental i nombre d'alumnes que hi han participat



1.03.01.01.

Emissions de CO<sub>2</sub> a Viladecans

Font	2005	2006	2007	2008	2009	2010	2011	2012	Var% 2005- 2012
Energia	279.998	260.677	261.284	220.561	174.128	160.984	165.551	164.232	-41,35%
Aigua	1.917	1.707	1.703	1.179	1.108	739	967	1.083	-43,51%
Residus	24.109	22.797	22.698	22.238	21.691	21.169	20.715	19.789	-17,92%
<b>Total emissions (tCO2)</b>	<b>306.023</b>	<b>285.181</b>	<b>285.685</b>	<b>243.977</b>	<b>196.928</b>	<b>182.892</b>	<b>187.234</b>	<b>185.105</b>	<b>-39,51%</b>
<b>Emissions (tCO2) per habitant</b>	<b>5,01</b>	<b>4,66</b>	<b>4,63</b>	<b>3,90</b>	<b>3,10</b>	<b>2,85</b>	<b>2,89</b>	<b>2,84</b>	<b>-43,36%</b>

Font: Àrea de Medi Ambient i Ciutat Sostenible. Ajuntament de Viladecans.

1.03.01.01.01.

Gràfica evolució de les emissions de CO<sub>2</sub> a Viladecans. Energia

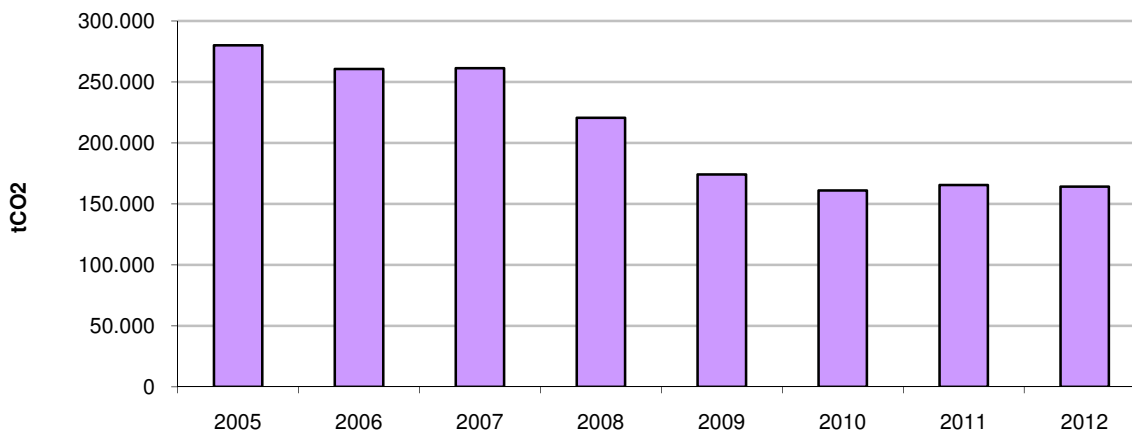

Font: Àrea de Medi Ambient i Ciutat Sostenible. Ajuntament de Viladecans.

1.03.01.01.02.

Gràfica evolució de les emissions de CO<sub>2</sub> a Viladecans. Aigua

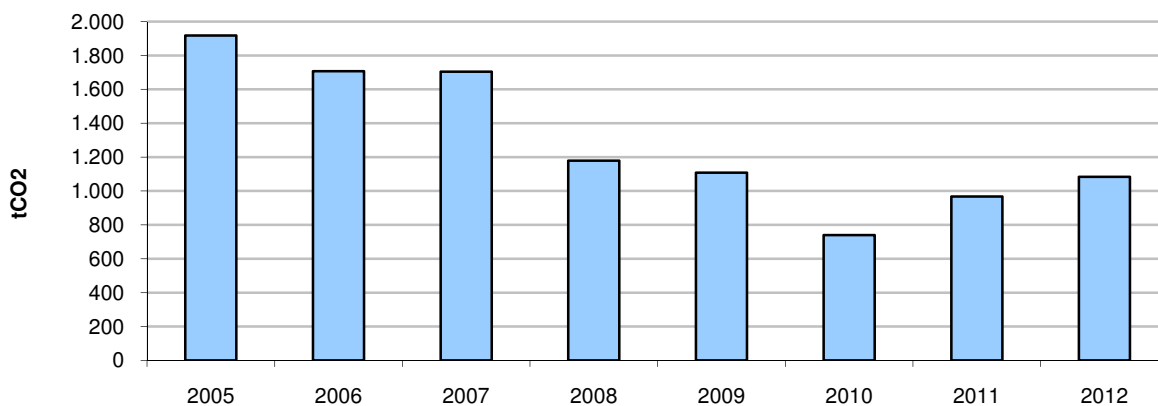

Font: Àrea de Medi Ambient i Ciutat Sostenible. Ajuntament de Viladecans.



1.03.01.01.03.

Gràfica evolució de les emissions de CO2 a Viladecans. Residus

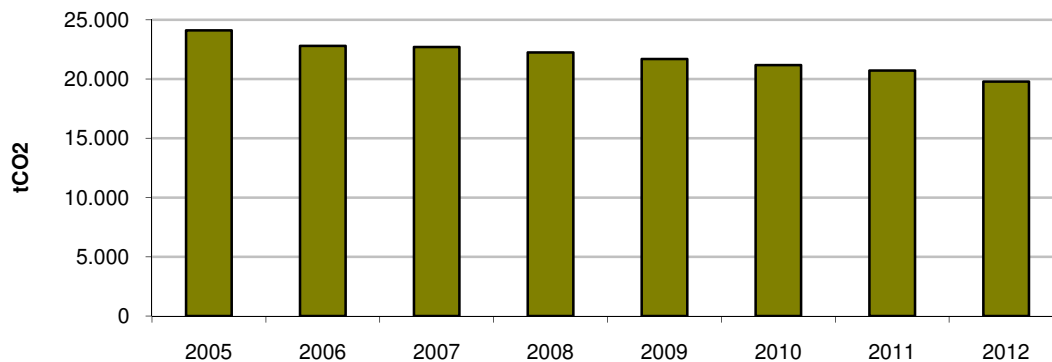

Font: Àrea de Medi Ambient i Ciutat Sostenible. Ajuntament de Viladecans.



1.03.01.02

Consum energètic per fonts a Viladecans

Font	2005	2006	2007	2008	2009	2010	2011	2012	Var% 2005-2012
Electricitat	260.146	249.131	242.052	240.649	155.111	160.021	154.743	153.049	-41,17%
Gas natural	238.385	218.026	223.701	215.497	104.735	113.557	113.248	112.272	-52,90%
Gas líquat de petroli (GLP)	20.683	17.360	17.204	15.670	6.646	9.413	8.060	7.898	-61,82%
Combustibles líquids (CL)	395.464	404.924	406.188	379.759	432.985	398.537	385.188	363.923	-7,98%
<b>Total energia (MWh)</b>	<b>914.678</b>	<b>889.441</b>	<b>889.145</b>	<b>851.575</b>	<b>699.477</b>	<b>681.528</b>	<b>661.238</b>	<b>637.142</b>	<b>-30,34%</b>
<b>MWh per habitant</b>	<b>14,98</b>	<b>14,54</b>	<b>14,41</b>	<b>13,61</b>	<b>11,02</b>	<b>10,64</b>	<b>10,21</b>	<b>9,77</b>	<b>-34,77%</b>

Font: Institut Català d'Energia (ICAEN).

1.03.01.02.01

Gràfica d'evolució del consum energètic per fonts a Viladecans

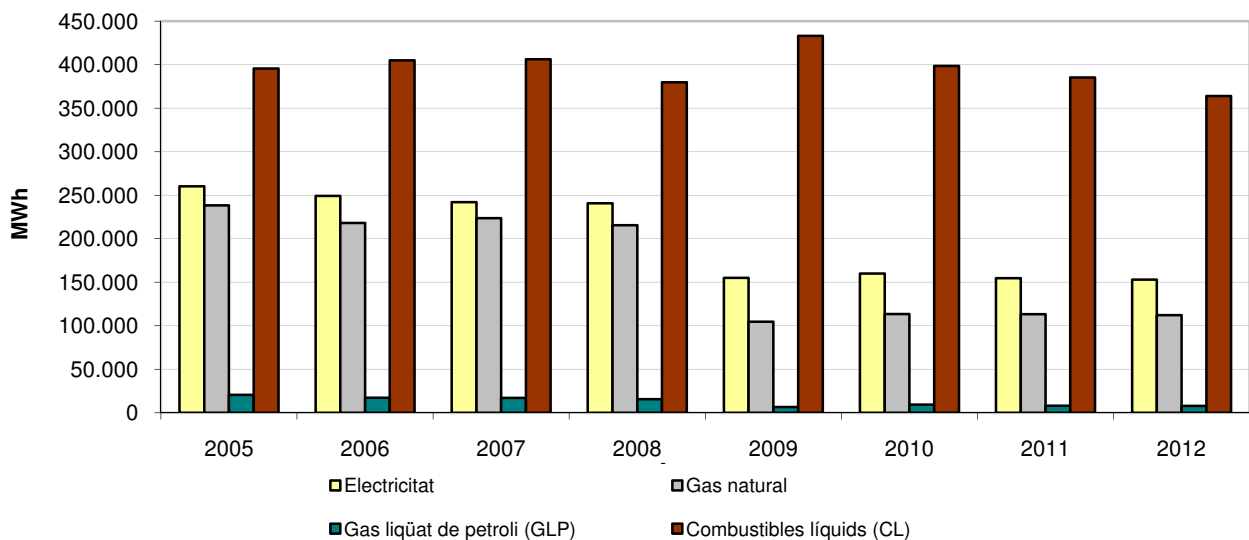

Font: Institut Català d'Energia (ICAEN).



1.03.01.03

Consum energètic per sectors a Viladecans

Sector	2005	2006	2007	2008	2009	2010	2011	2012	Var% 2005- 2012
Sector serveis	84.322	82.271	84.810	86.639	87.181	93.481	91.757	94.372	11,92%
Sector domèstic	193.120	171.149	170.882	175.462	183.962	194.950	189.033	189.134	-2,06%
Transport (carburants)	395.573	405.015	406.265	379.840	428.334	393.097	380.447	353.635	-10,60%
<b>Total consum energètic (MWh)</b>	<b>914.678</b>	<b>889.441</b>	<b>889.145</b>	<b>851.575</b>	<b>699.477</b>	<b>681.528</b>	<b>661.238</b>	<b>637.142</b>	<b>-30,34%</b>
<b>Consum energètic (MWh) per habitant</b>	<b>14,98</b>	<b>14,54</b>	<b>14,41</b>	<b>13,61</b>	<b>11,02</b>	<b>10,64</b>	<b>10,21</b>	<b>9,77</b>	<b>-34,77%</b>

Font: Institut Català d'Energia (ICAEN).

1.03.01.03.01.

Gàfica d'evolució consum energètic per sectors a Viladecans

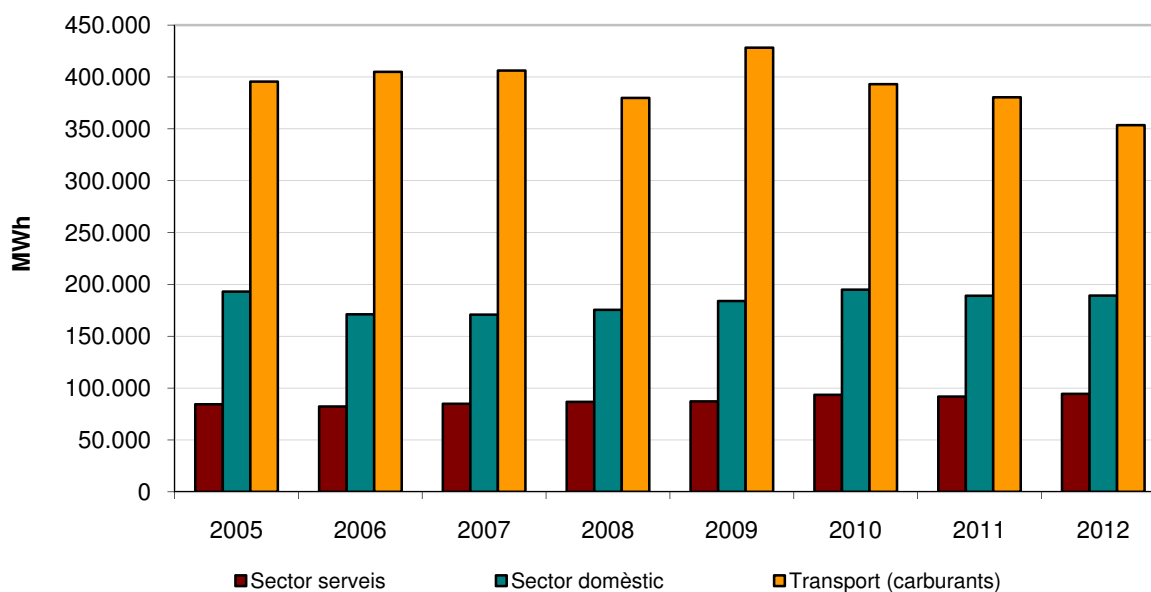

Font: Institut Català d'Energia (ICAEN).





1.03.01.04

Consum d'aigua potable per sectors a Viladecans

Sector	2005	2008	2009	2010	2011	2012	Var% 2005-2012
Sector domèstic	2.634	2.426	2.424	2.424	2.434	2.435	-7,56%
Sector comunitari	18	17	20	17	24	21	16,67%
Sector comercial	146	141	140	137	128	122	-16,44%
Sector industrial	323	374	320	296	295	297	-8,05%
Sector municipal	233	211	236	145	168	163	-30,04%
<b>Total consum d'aigua (milers de m³)</b>	<b>3.354</b>	<b>3.169</b>	<b>3.140</b>	<b>3.019</b>	<b>3.049</b>	<b>3.038</b>	<b>-9,42%</b>
<b>Consum d'aigua (m³) per habitant</b>	<b>54,94</b>	<b>50,64</b>	<b>49,46</b>	<b>47,12</b>	<b>47,10</b>	<b>46,60</b>	<b>-15,18%</b>

Font: Dossier Municipal 2012. Aigües de Barcelona

1.03.01.04.01

Evolució del consum d'aigua potable del sector domèstic a Viladecans

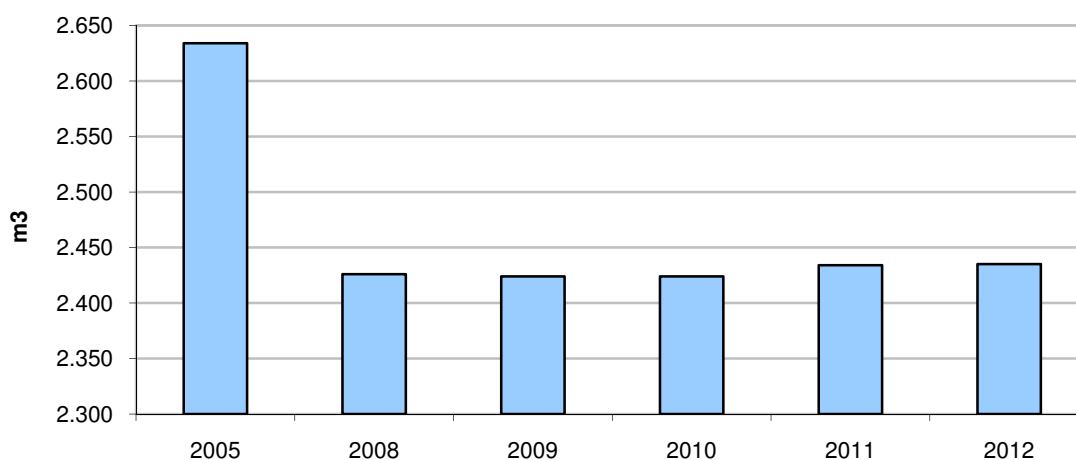

Font: Dossier Municipal 2012. Aigües de Barcelona

1.03.01.04.02

Evolució del consum d'aigua potable de la resta de sectors a Viladecans

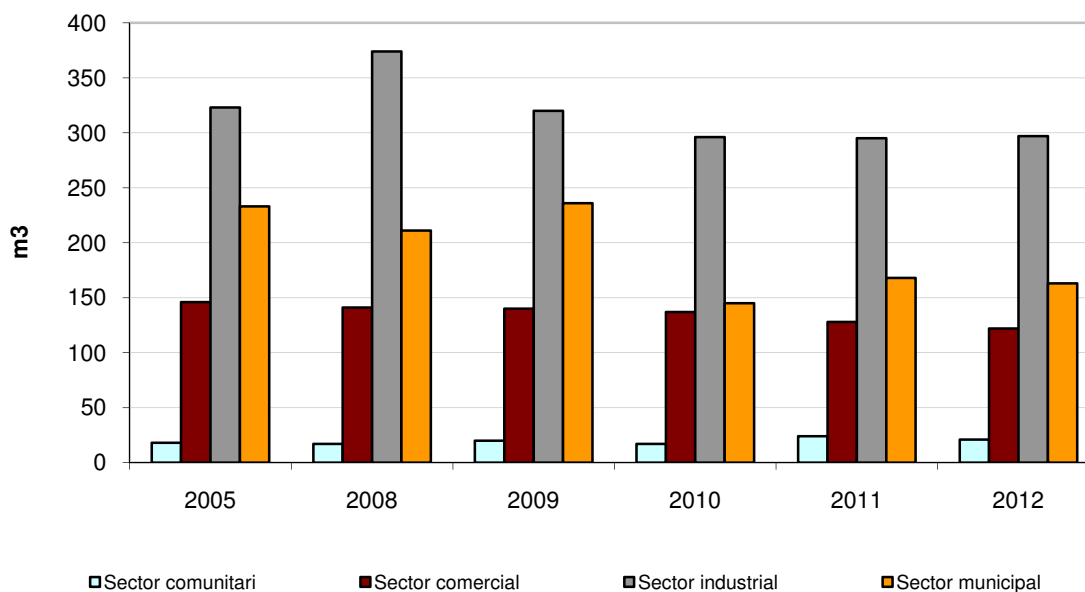

Font: Dossier Municipal 2012. Aigües de Barcelona



1.03.01.05

Depuració d'aigües residuals a l'EDAR Gavà-Viladecans

	2005	2008	2009	2010	2011	2012	Var% 2005-2012
<b>Total aigua tractada (m3)</b>	<b>14.562.770</b>	<b>15.032.000</b>	<b>12.977.000</b>	<b>14.596.542</b>	<b>15.667.023</b>	<b>14.135.845</b>	<b>-2,93%</b>
vesada a l'Estany de la Murtra i mar	9.977.770	11.582.000	8.979.461	11.369.588	13.100.272	10.642.425	6,66%
vesada a les corredores del Delta	4.585.000	3.450.000	3.997.539	3.226.954	2.566.751	3.493.420	-23,81%
<b>Aigua reutilitzada vs. depurada</b>	<b>31,48%</b>	<b>22,95%</b>	<b>30,80%</b>	<b>22,11%</b>	<b>16,38%</b>	<b>24,71%</b>	<b>-21,51%</b>

Font: Dades Ambientals Metropolitanas 2011. Àrea Metropolitana de Barcelona (AMB).

1.03.01.05.01

Gràfica d'evolució del volum de depuració d'aigües residuals a l'EDAR Gavà-Viladecans

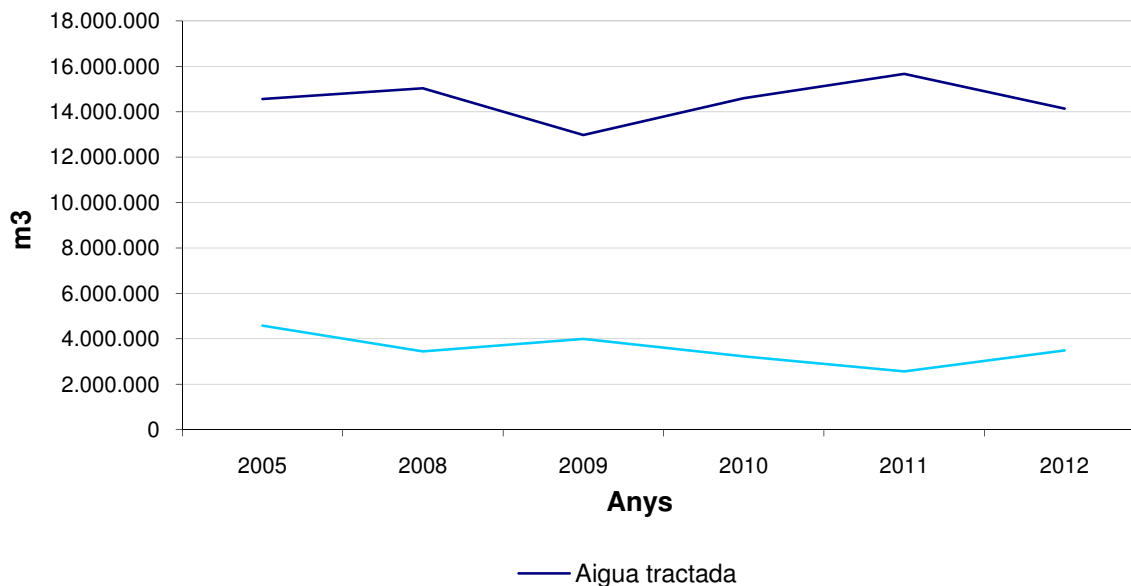

Font: Dades Ambientals Metropolitanas 2011. Àrea Metropolitana de Barcelona (AMB).

1.03.01.06

Evolució recollida residus municipals

Residus municipals (ton)	2000	2004	2005	2006	2007	2008	2009	2010	2011	2012	2013	Var% 2005-2013
Paper-cartró	392,72	698,72	1.208,53	1.430,18	1.490,92	1.531,90	1.488,77	1.431,22	1.270,15	1.058,40	964,83	-20,17%
Vidre	285,29	454,78	545,72	696,63	745,50	799,38	831,13	828,08	757,12	762,06	752,65	37,92%
Envasos	138,44	275,56	494,82	596,46	690,86	758,75	847,04	906,02	783,75	790,06	835,64	68,88%
Matèria orgànica	235,96	313,35	1.619,60	2.141,87	2.275,70	2.247,58	2.176,68	2.153,10	1.990,66	1.795,86	1.711,94	5,70%
Restes vegetals	82,96	224,91	354,14	200,25	313,77	183,48	561,75	357,02	404,24	280,55	506,07	42,90%
Deixalleria		1.918,00	2.107,90	2.433,00	2.623,70	2.687,40	3.319,97	3.002,59	2.890,97	2.791,45	2.838,14	34,64%
Deixalleria rebuig							0,46	0,37	0,30	0,23	232,81	-
Deixalleria mòbil		3,65	8,65	11,08	8,23	6,59	6,81	7,43	6,67	5,64	5,96	-31,08%
Varis a deixalleria				24,18	26,14	155,27	151,44	44,78	9,70	5,99	9,29	-
Piles	1,80		1,63	1,78	2,09	2,42		0,53		0,00	0,00	-
Olis		26,85	36,46	38,00	47,60	46,44				13,75	15,44	-57,65%
Tèxtil	57,72	84,30	88,44	80,17	81,00	4.901,19				82,31	57,60	-34,86%
Voluminosos abocador		2.307,22	963,81	735,22	1.092,03	812,93	521,59	161,06		0,00	0,00	-
Voluminosos recuperació			501,40	736,79	285,72	429,41	410,53	440,30	570,99	469,53	412,36	-17,76%
<b>Total recollida diferencia</b>	<b>1.194,89</b>	<b>6.307,34</b>	<b>7.931,10</b>	<b>9.125,61</b>	<b>9.683,25</b>	<b>14.562,73</b>	<b>10.316,17</b>	<b>9.332,50</b>	<b>8.684,55</b>	<b>8.055,83</b>	<b>8.342,74</b>	1,57%
<b>Total a valorar</b>	<b>1.194,89</b>	<b>4.000,12</b>	<b>6.967,29</b>	<b>8.390,39</b>	<b>8.591,22</b>	<b>13.749,80</b>	<b>9.794,58</b>	<b>9.171,44</b>	<b>8.684,55</b>	<b>8.055,83</b>	<b>8.342,74</b>	15,62%
Recollida de rebuig	28.258,00	27.384,66	22.101,40	20.984,24	20.488,03	20.323,90	20.041,78	19.915,66	19.675,45	18.821,34	18.677,63	-14,84%
Residus a abocador	28.258,00	29.691,88	23.065,21	21.719,46	21.580,06	21.136,83	20.563,83	20.077,09	19.675,75	18.821,57	18.940,44	-18,40%
<b>Producció total</b>	<b>29.452,89</b>	<b>33.692,00</b>	<b>30.032,50</b>	<b>30.109,85</b>	<b>30.171,28</b>	<b>34.886,63</b>	<b>30.358,41</b>	<b>29.248,53</b>	<b>28.360,30</b>	<b>26.877,40</b>	<b>27.283,18</b>	-10,51%
Producció habitant per dia	1,44	1,54	1,35	1,35	1,34	1,53	1,31	1,25	1,20	1,13	1,14	-16,20%
% Recollida selectiva	4,06%	11,87%	23,20%	27,87%	28,47%	39,41%	32,26%	31,36%	30,62%	29,97%	30,58%	29,20%
Usuaris deixalleria		11.320	13.090	15.397	15.219	14.223	18.649	20.458	19.202	16.313	0	24,62%

Font: Àrea d'Espai Públic. Ajuntament de Viladecans.



1.03.01.06.01. Gràfica evolució recollida residus municipals reciclables

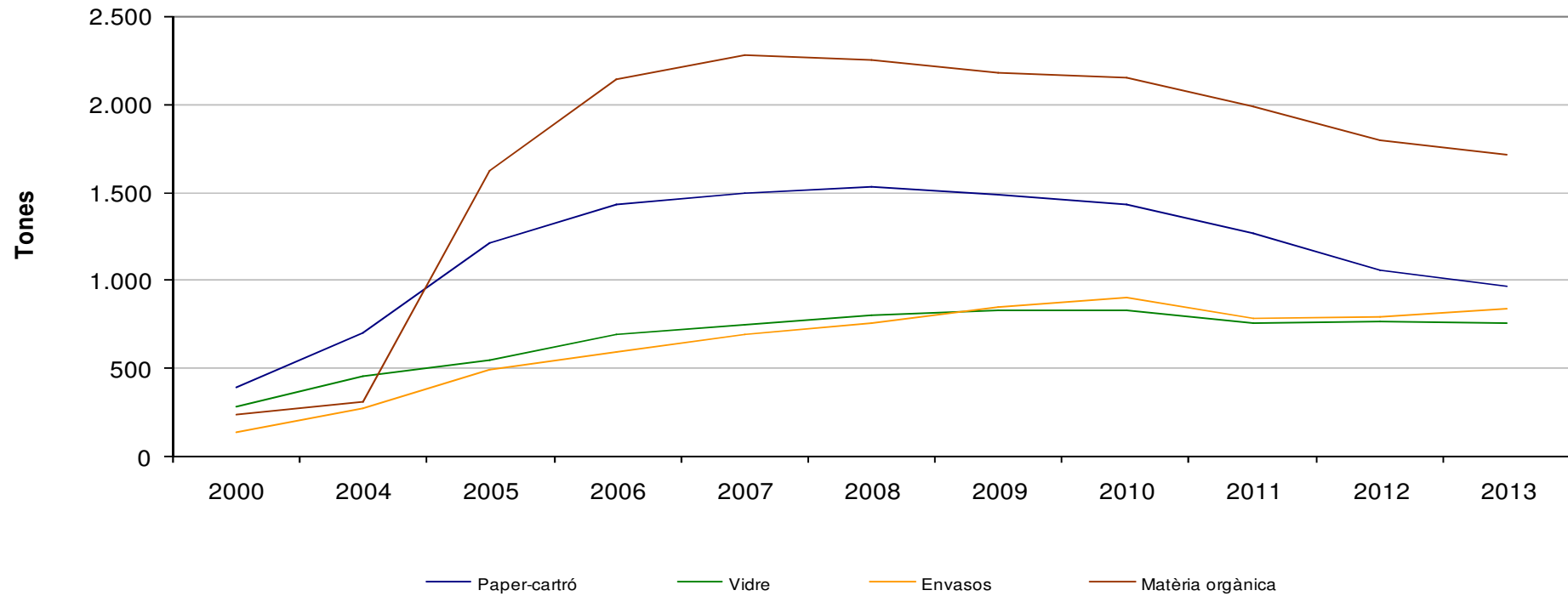

Font: Àrea d'Espai Públic. Ajuntament de Viladecans.

1.03.01.06.02.Gràfica evolució recollida residus municipals

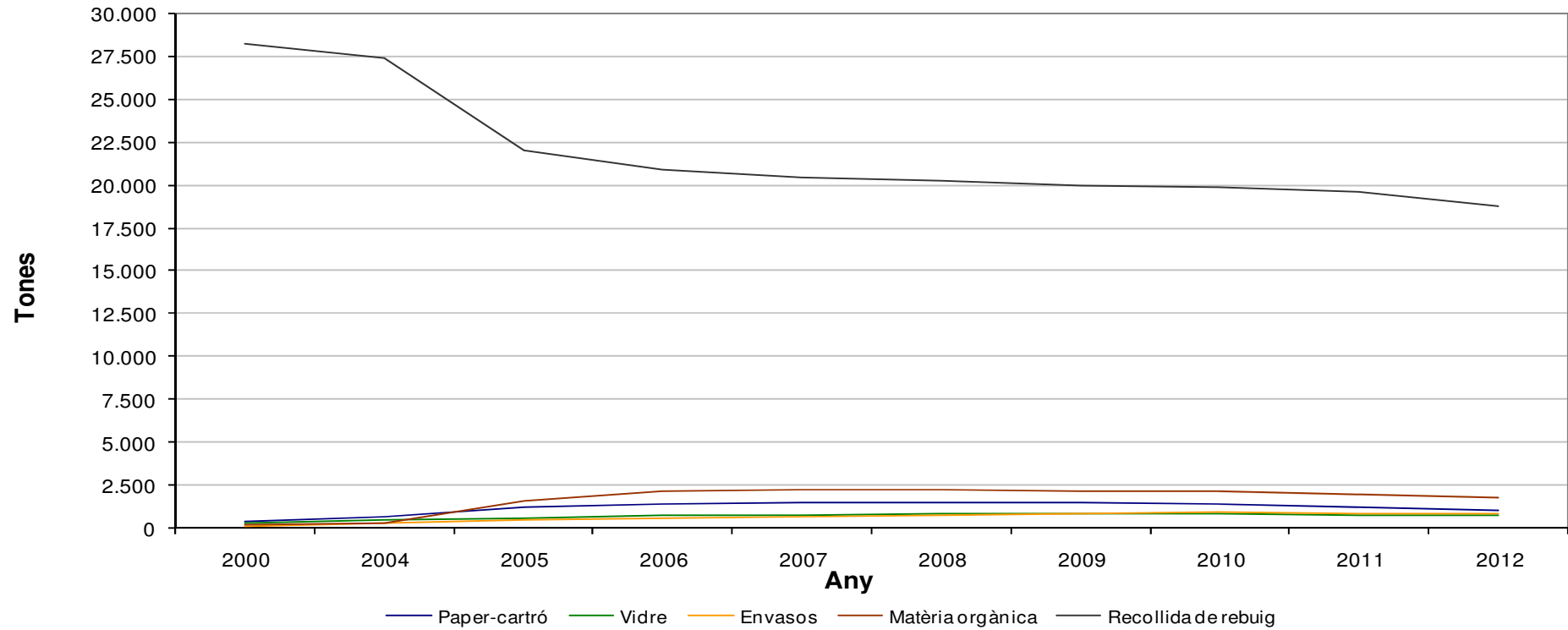

Font: Àrea d'Espai Públic. Ajuntament de Viladecans.



1.03.02.01

Emissions de CO<sub>2</sub> de l'Ajuntament de Viladecans

Font	2005	2006	2007	2008	2009	2010	2011	2012	2013	Var% 2005-2013
Energia	4.594	5.025	4.809	5.348	4.144	3.985	4.168	3.995	3.778	-17,76%
Aigua	2,61	2,28	2,36	1,64	1,56	1,10	1,41	1,59	1,28	-51,03%
Producció d'energia local	0	0	0	0	0	5	53	58	47	-
<b>Total emissions (tCO<sub>2</sub>)</b>	<b>5.290</b>	<b>5.885</b>	<b>5.663</b>	<b>6.124</b>	<b>4.944</b>	<b>5.030</b>	<b>5.045</b>	<b>4.735</b>	<b>3.732</b>	<b>-29,45%</b>

Font: Ajuntament de Viladecans

1.03.02.01.01.Gràfica d'evolució de les emissions de CO<sub>2</sub> de l'Ajuntament de Viladecans. Consum d'energia

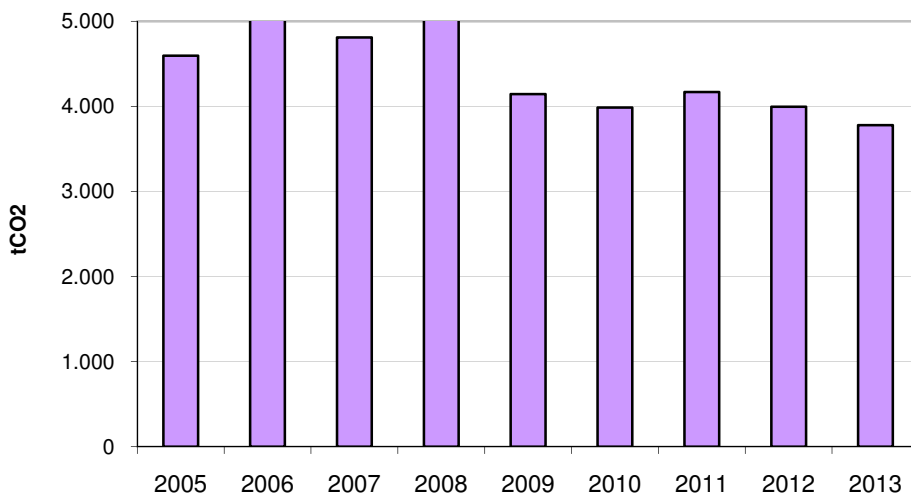

Font: Ajuntament de Viladecans

1.03.02.01.02.Gràfica d'evolució de les emissions de CO<sub>2</sub> de l'Ajuntament de Viladecans. Aigua

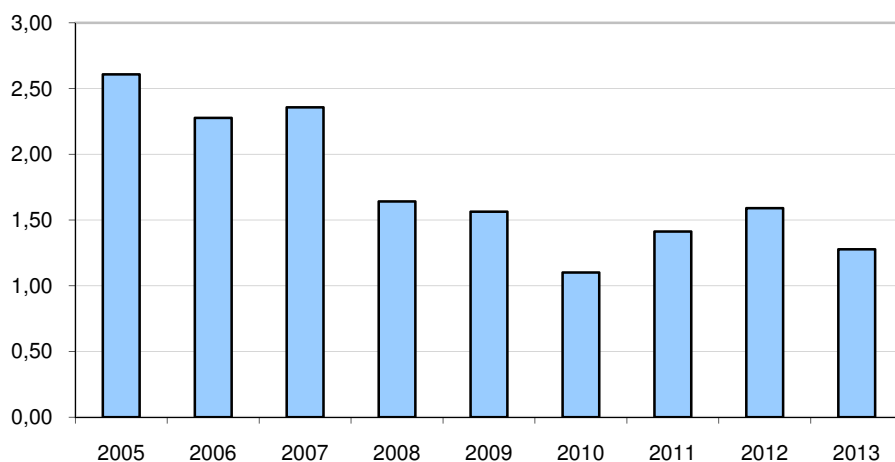

Font: Ajuntament de Viladecans



1.03.02.01.03

Gràfica d'evolució de les emissions de CO<sub>2</sub> de l'Ajuntament de Viladecans. Producció d'energia

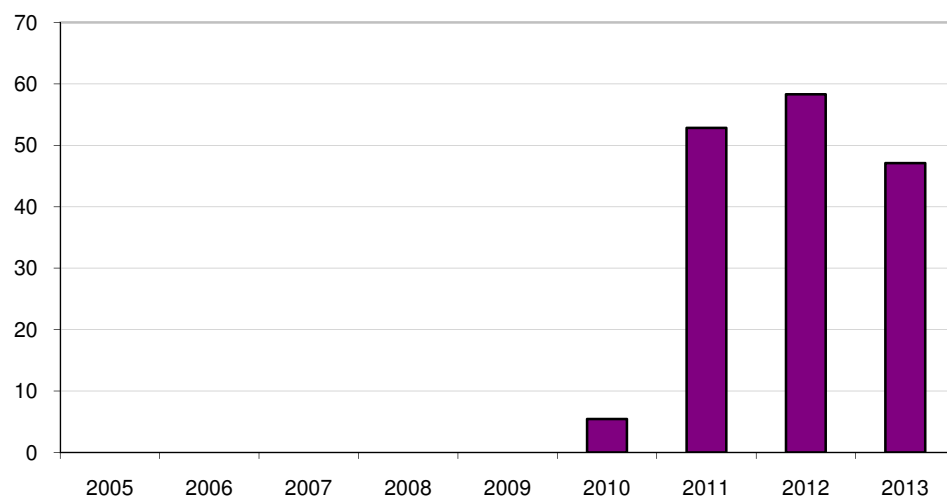

Font: Ajuntament de Viladecans



1.03.02.02

Consum energètic dels equipaments municipals

Equipaments	2005	2006	2007	2008	2009	2010	2011	2012	2013	2005-2013
Oficines	1.424	1.460	1.479	1.470	1.331	1.610	1.311	1.391	1.229	-13,74%
Centres educatius	2.801	2.896	2.778	3.076	3.512	3.920	3.338	3.587	3.360	19,95%
Centres culturals	793	1.040	893	1.074	1.251	1.151	1.004	1.076	1.083	36,56%
Centres esportius	3.165	3.618	3.636	4.385	3.858	3.801	3.603	3.620	3.185	0,64%
Reg de parcs i jardins	66	68	74	39	120	124	219	122	93	40,51%
Enllumenat públic	4.669	4.455	4.474	5.159	4.863	5.004	4.799	4.404	4.068	-12,86%
Altres	200	261	294	345	292	321	260	279	296	47,80%
<b>Total consum energètic (MWh)</b>	<b>13.119</b>	<b>13.799</b>	<b>13.628</b>	<b>15.549</b>	<b>15.228</b>	<b>15.930</b>	<b>14.534</b>	<b>14.479</b>	<b>13.315</b>	<b>1,49%</b>

Font: Sistema d'Informació Energètica (SIE)

1.03.02.02.01

Gràfica d'evolució del consum energètic dels equipaments municipals

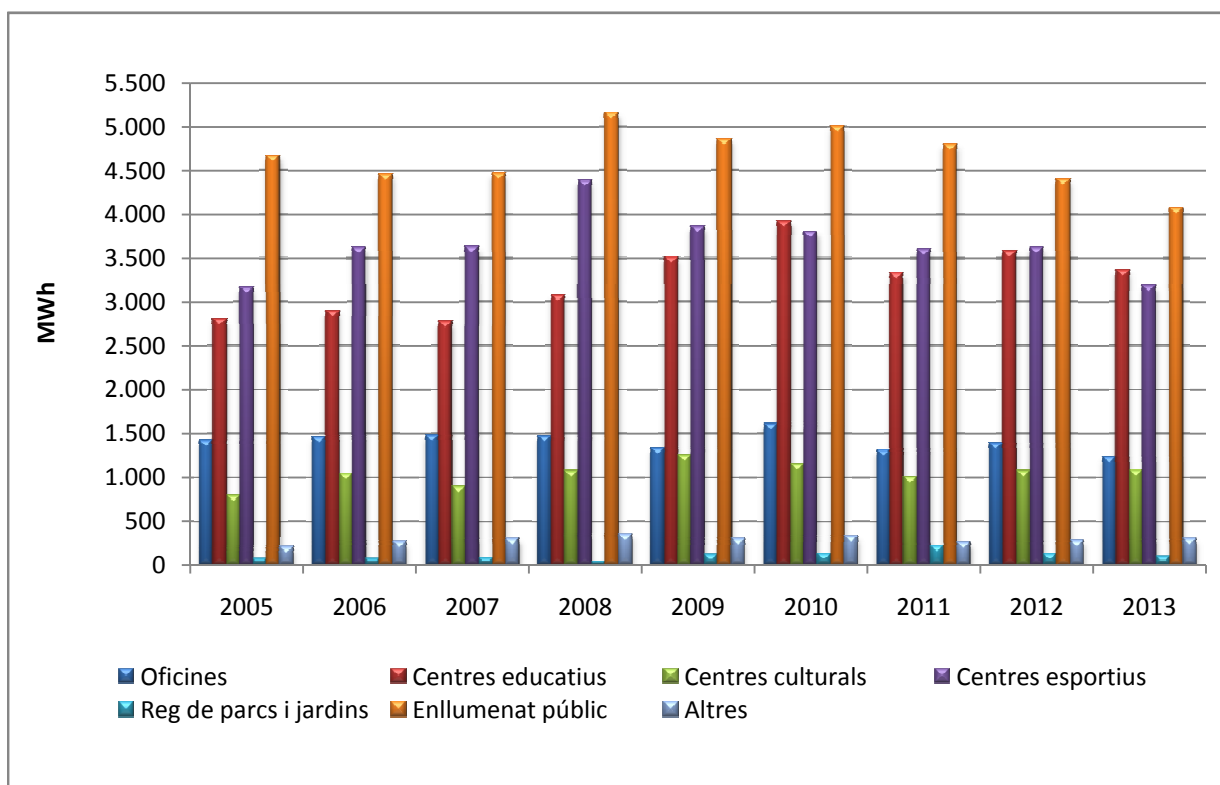

Font: Sistema d'Informació Energètica (SIE)





1.03.02.03

Producció local d'energia fotovoltaica

Instal·lació	2010	2011	2012	2013
Atrium		135.166	125.653	127.122
Cúbic		31.499	33.427	32.466
Pèrgola Parc de la Marina	21.442	21.345	21.990	21.362
Can Xic		4.818	7.969	4.932
Biblioteca	5.000	5.000	5.295	4.060
Escola Enxaneta				26.406
<b>Total (kWh)</b>	<b>26.442</b>	<b>197.828</b>	<b>194.334</b>	<b>189.942</b>

Font: Ajuntament de Viladecans.

1.03.02.03.01

Gràfica producció local d'energia fotovoltaica l'any 2013

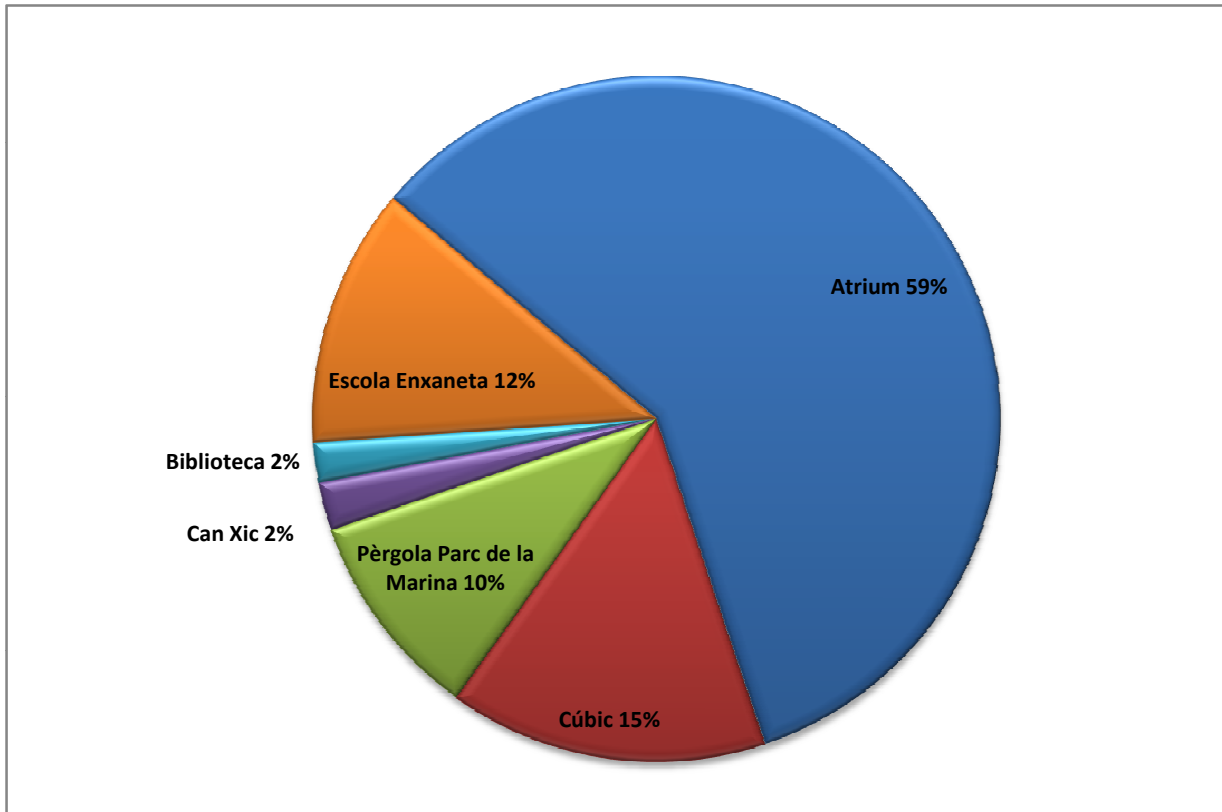

Font: Ajuntament de Viladecans.



1.03.02.04. Consum de carburants dels vehicles dels serveis municipals

<b>Evolució del consum en litres</b>	<b>2005</b>	<b>2006</b>	<b>2007</b>	<b>2008</b>	<b>2009</b>	<b>2010</b>	<b>2011</b>	<b>2012</b>
Flota de vehicles municipals	32.690	29.883	30.969			43.877	35.084	33.244
Vilabus	109.147	109.147	109.147	109.147	109.147	146.638	144.189	110.304
Recollida de residus i neteja viària	140.135	223.109	217.457	219.506	219.645	237.808	203.854	187.666
<b>Total (litres)</b>	<b>281.972</b>	<b>362.139</b>	<b>357.573</b>	<b>328.653</b>	<b>328.792</b>	<b>428.323</b>	<b>383.127</b>	<b>331.214</b>

Font: Ajuntament de Viladecans

1.03.02.04.01. Gràfica consum de carburants dels vehicles dels serveis municipals

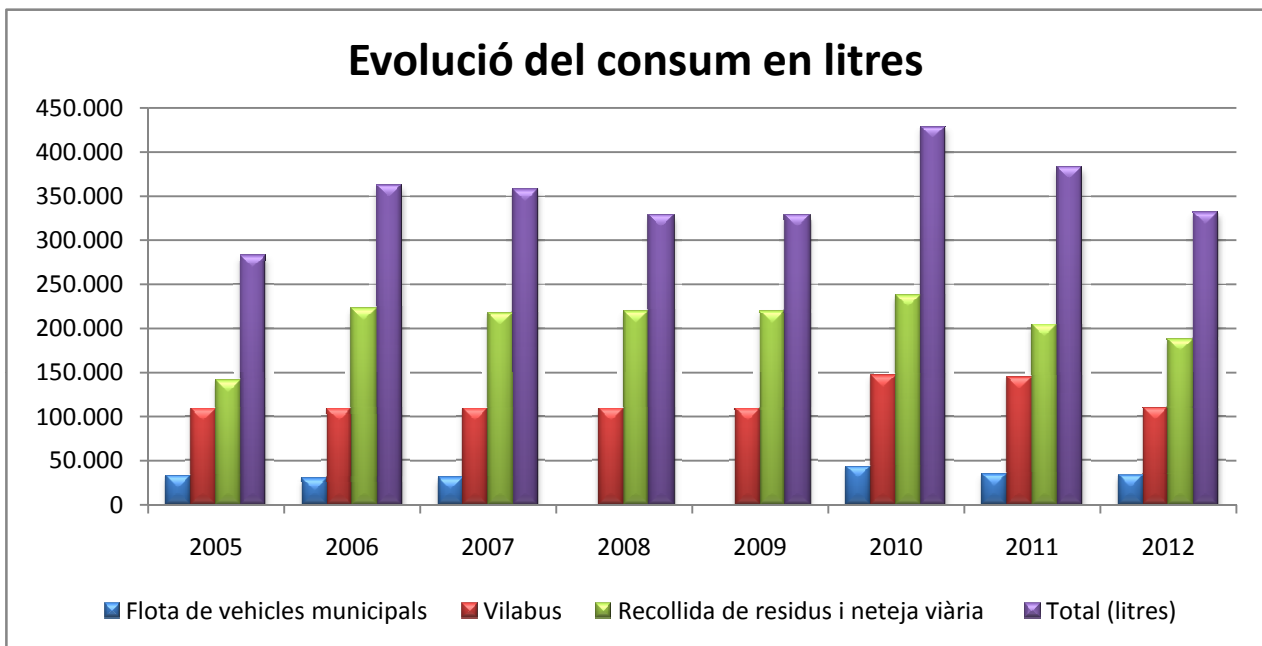

Font: Ajuntament de Viladecans



1.03.02.05

Consum d'aigua dels equipaments municipals

Equipaments	2005	2009	2010	2011	2012	2013	Var% 2005-2013
Oficines	4.513	4.959	16.306	4.448	2.801	2.632	-41,68%
Centres educatius	34.325	51.185	27.822	27.289	27.864	21.067	-38,62%
Centres culturals	4.545	4.663	3.849	4.545	3.816	4.119	-9,37%
Centres esportius	56.216	34.404	35.706	38.031	43.864	31.160	-44,57%
Fonts	0	2.083	2.283	1.435	1.415	1.316	-
Altres	6.997	9.642	12.469	6.589	7.649	7.222	3,22%
<b>Total consum aigua (m3)</b>	<b>106.596</b>	<b>106.936</b>	<b>98.435</b>	<b>82.337</b>	<b>87.409</b>	<b>67.516</b>	<b>-36,66%</b>

Font: Sistema d'Informació Energètica (SIE)

1.03.02.05.01

Gràfica d'evolució del consum d'aigua dels equipaments municipals

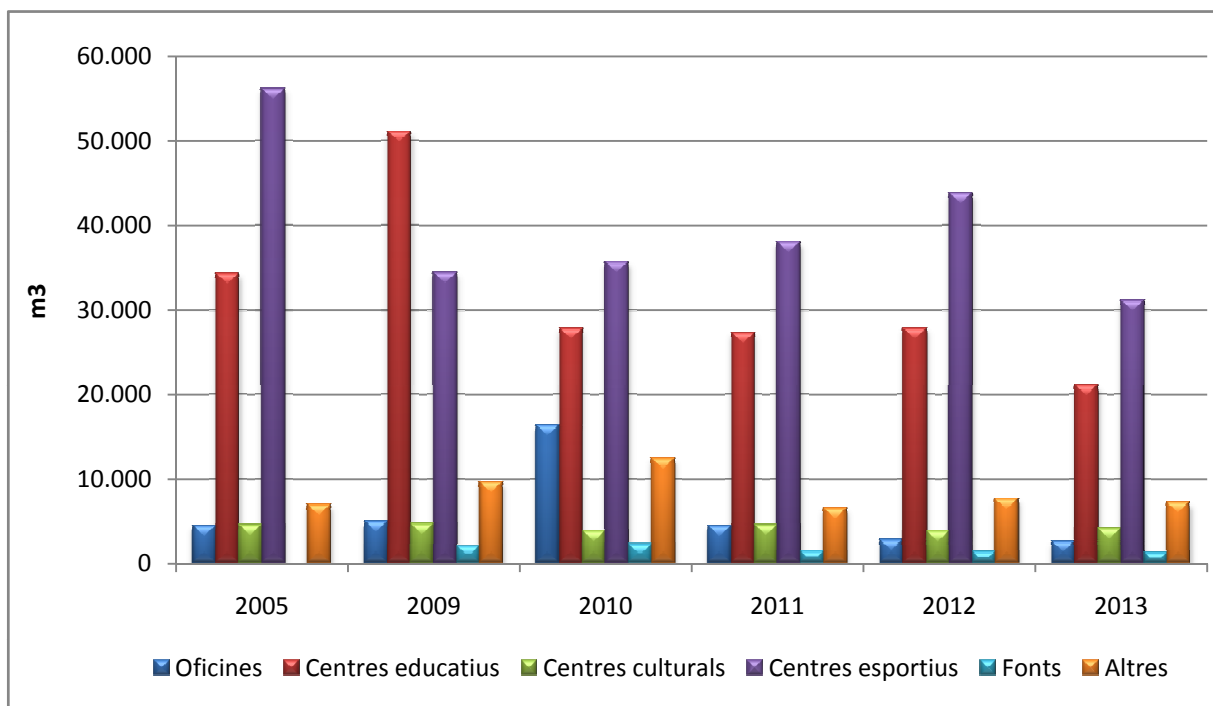

Font: Sistema d'Informació Energètica (SIE)



1.03.02.06

Consum d'aigua utilitzada per al reg

Font	2005	2009	2010	2011	2012	2013	Var% 2005-2013
Aigua potable	108.635	106.463	74.044	73.417	76.501	65.766	-39,46%
Aigua de pou	9.242	120.900	156.500	146.993	126.522	90.952	884,12%
<b>Total aigua (m3)</b>	<b>117.877</b>	<b>223.933</b>	<b>223.615</b>	<b>220.410</b>	<b>203.023</b>	<b>156.718</b>	<b>32,95%</b>

Font: Sistema d'Informació Energètica (SIE)

1.03.02.06.01

Gràfica d'evolució del consum d'aigua utilitzada per al reg

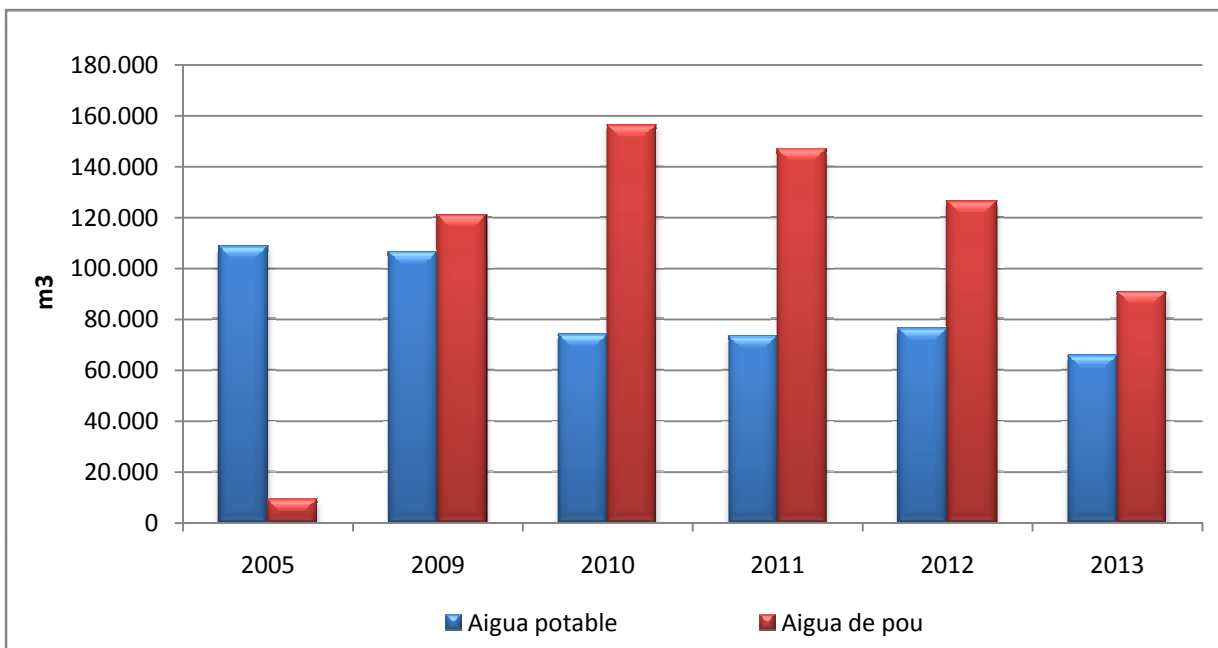



1.03.03. Qualitat de l'aire  
2009-2013

		2009	2010	2011	2012	2013
<b>Qualitat pobre</b>	$-50 \leq \text{ICQA} < 0$	0%	0%	0%	0%	0%
<b>Qualitat regular</b>	$0 \leq \text{ICQA} < 50$	44,9%	44,4%	50,3%	42,5%	26,7%
<b>Qualitat bona</b>	$50 \leq \text{ICQA} \leq 100$	55,1%	55,6%	49,7%	57,5%	73,3%
<b>Total</b>		100%	100%	100%	100%	100%

Font: Índex Català de Qualitat de l'Aire (ICQA). Xarxa de Vigilància i Previsió de la Contaminació Atmosfèrica.



1.03.04. Població exposada al soroll

1.03.04.01. Població exposada a soroll a Viladecans  
2006

Nivell [dB(A)]	Població exposada (habitants)			
	L <sub>d</sub>	L <sub>e</sub>	L <sub>n</sub>	L <sub>den</sub>
<45	3.073	3.073	25.414	3.073
45-49	2.223	2.223	26.208	1.533
50-54	16.142	16.142	7.231	14.674
55-59	31.572	31.572	2.092	27.668
60-64	6.821	6.821	1.586	12.511
65-69	1.725	1.725	0	2.097
70-74	975	975	0	975
>75	0	0	0	0

Font: Àrea de Medi Ambient i Ciutat Sostenible. Ajuntament de Viladecans.

L<sub>d</sub> : població exposada segons els nivells de soroll incident diürn (7-21h).

L<sub>e</sub> : població exposada segons els nivells de soroll incident al vespre (21-23h).

L<sub>n</sub> : població exposada segons els nivells de soroll incident nocturn (23- 7h).

L<sub>den</sub> : població exposada segons l'indicador europeu global que fa la mitjana dels valors de dia, vespre i nit.

1.03.04.01.01.

Percentatge població exposada a soroll (L<sub>den</sub>) a Viladecans  
2006

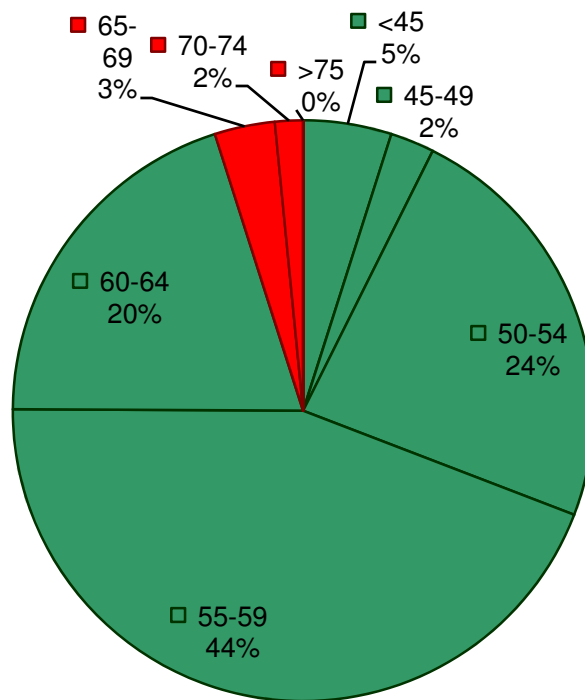

Nivell [dB(A)]: ■ <45 ■ 45-49 ■ 50-54 ■ 55-59 ■ 60-64 ■ 65-69 ■ 70-74 ■ >75

Font: Àrea de Medi Ambient i Ciutat Sostenible. Ajuntament de Viladecans.



**1.03.05. Activitats econòmiques medi ambient**  
**1.03.05.01. Activitats econòmiques per tipus de tramitació**  
**2010-2012**

Tipus de tramitació	2010	2011	2012
Noves activitats	148	121	143
Canvis de titular	99	128	113
Traslats	12	14	19
Denúncies	72	77	49
<b>Total expedients</b>	<b>331</b>	<b>340</b>	<b>324</b>

Font: Àrea de Medi Ambient i Ciutat Sostenible. Ajuntament de Viladecans.

**1.03.05.01.01.**  
**Gràfica tipus de tramitació**  
**2010-2012**

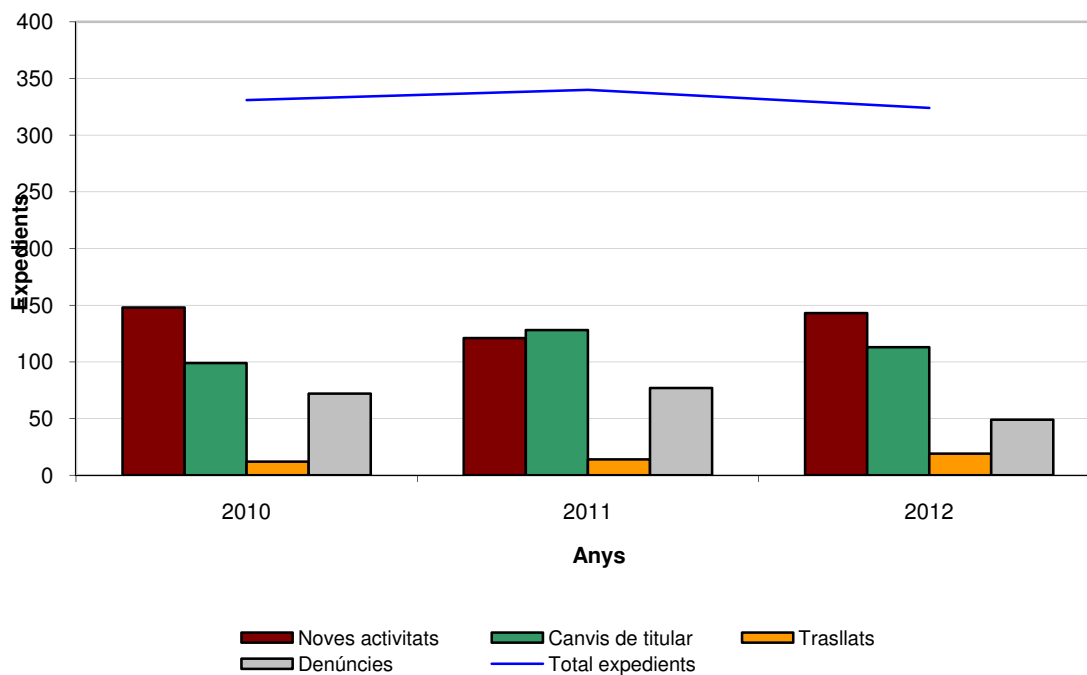



1.03.05.02.

Activitats econòmiques: tipus de llicència  
2010-2012

Tipus de llicències	2010	2011	2012
Innòcues	106	145	132
Llicències	31	6	18
Comunicacions	120	112	125
<b>Total expedients</b>	<b>257</b>	<b>263</b>	<b>275</b>

Font: Àrea de Medi Ambient i Ciutat Sostenible. Ajuntament de Viladecans.

1.03.05.02.01

Gràfica tipus de llicència  
2010-2012

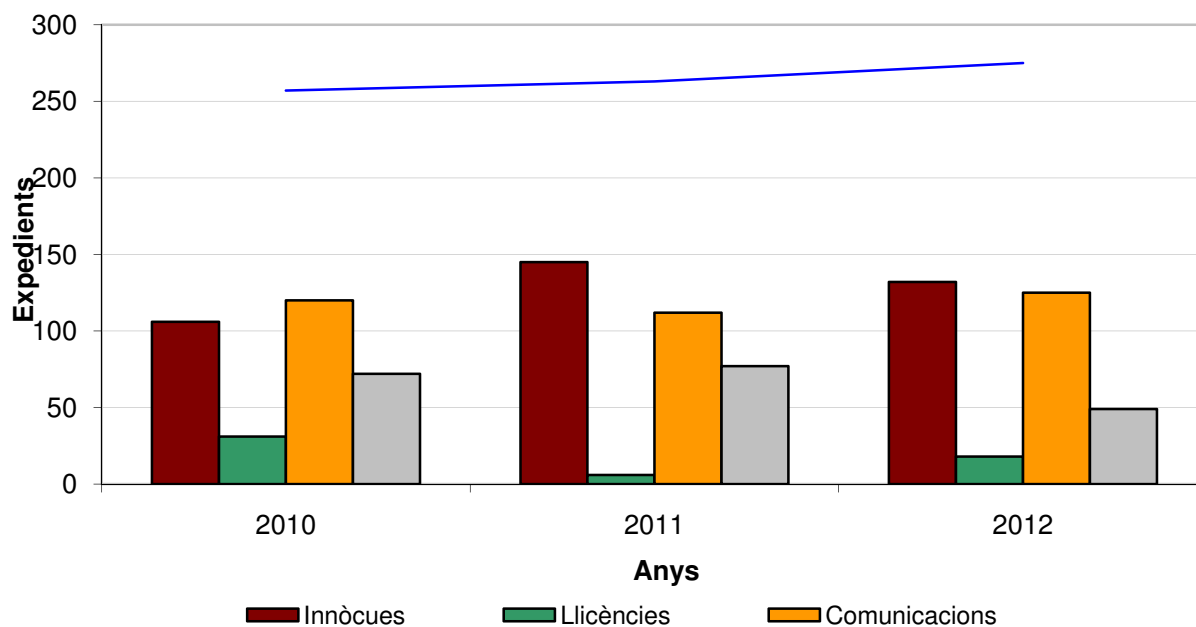





1.03.06.01

Qualitat de les platges de Viladecans  
1999-2013

Any	Qualitat Sanitària	Qualitat visual aigua	Qualitat visual sorra
1999	Insuficient	Deficient	Moderada
2000	Insuficient	Deficient	Dolenta
2001	Insuficient	Deficient	Dolenta
2002	Bona	Moderada	Moderada
2003	Excel·lent	Moderada	Bona
2004	Excel·lent	Bona	Bona
2005	Excel·lent	Moderada	Moderada
2006	Excel·lent	Bona	Moderada
2007	Excel·lent	Moderada	Moderada
2008	Excel·lent	Moderada	Dolenta
2009	Excel·lent	Bona	Moderada
2010	Bona	Bona	Moderada
2011	Excel·lent	No inspecció	No inspecció
2012	Excel·lent	No inspecció	No inspecció
2013	Excel·lent	No inspecció	Bona

Font: Agència Catalana de l'Aigua (ACA).

<http://www.amb.cat/ca/web/territori/espai-public/platges/model-de-gestio#box3>



1.03.06.02

Usuaris de les platges de Viladecans  
2008-2012

	2008	2010	2012
<b>Total usuaris</b>	85358	116584	155867

Font: Platges de l'Àrea Metropolitana 2012 (AMB).

1.03.06.02.01

Gràfica evolució usuaris de les platges de Viladecans  
2008-2012

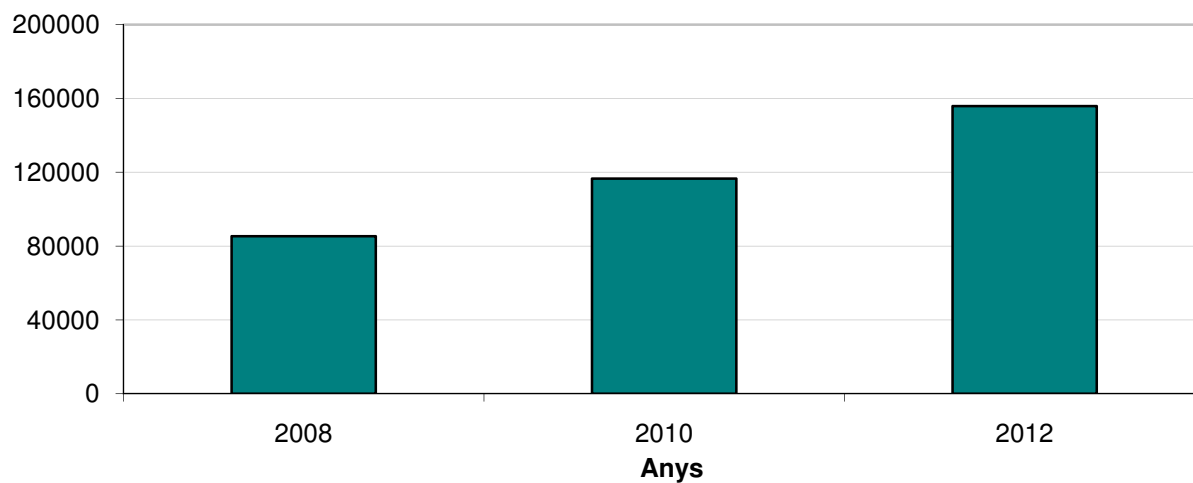



1.03.06.03  
Índex de satisfacció dels usuaris de les platges de Viladecans  
2010-2012

	2010	2012
<b>Qualitat esperada</b>	7,2	7,9
<b>Qualitat percebuda</b>	7,7	8,0
<b>Ubicació</b>		
La proximitat	7,8	7,9
Accés a la platja	7,9	7,8
<b>Equipaments i serveis</b>		
Les dutxes	7,9	7,7
Les papereres	7,9	7,6
Passeres a la sorra	7,6	8,0
Jocs infantils/esport	7,5	8,0
Els lavabos	6,1	-
<b>Neteja</b>		
Neteja de la sorra	7,2	7,1
Neteja de l'aigua	5,9	6,7
<b>Tranquil·litat/Entorn</b>		
La tranquil·litat	8,1	8,2
El paisatge/Entorn	8,0	8,2
<b>Seguretat/Informació</b>		
Informació estat del mar	7,5	7,8
Indicacions/Senyalització	7,7	7,8
Seguretat dels banyistes	7,8	8,0
Seguretat de la platja	7,3	7,6

Font: Platges de l'Àrea Metropolitana 2012 (AMB).



**1.03.06.04**

**Principals motius dels usuaris per anar a les platges de Viladecans  
2010-2012**

	<b>2010</b>	<b>2012</b>
Passar una estona tranquil·la	31,0%	39,0%
Prendre el sol	29,0%	26,5%
Portar-hi els nens	10,1%	10,4%
Banyar-se	21,1%	7,8%
Fer exercici / esport	3,1%	6,0%
Trobar-se amb gent	3,2%	5,2%
Estar en un entorn natural	0,9%	2,5%
Passejar	0,6%	0,2%
Altres	1,0%	2,4%

Font: Platges de l'Àrea Metropolitana 2012 (AMB).



1.03.07.

Visitants comptabilitzats a l'Espai Natural Remolar-Filipines  
2006-2013

	2006	2007	2008	2009	2010	2011	2012	2013
Visites lliures	19.501	14.154	23.576	20.789	21.446	18.695	17.083	17.426
Visites escolars	15.659	13.513	15.324	12.745	15.523	14.015	12.772	12.395
<b>Total visitants</b>	<b>35.160</b>	<b>27.667</b>	<b>38.900</b>	<b>33.534</b>	<b>36.969</b>	<b>32.710</b>	<b>29.855</b>	<b>29.821</b>

Font: Memòria de Gestió 2011. Consorci per a la Protecció i la Gestió dels Espais Naturals del Delta del Llobregat

1.03.07.01.

Gràfica evolució visitants comptabilitzats a l'Espai Natural Remolar-Filipines  
2006-2013

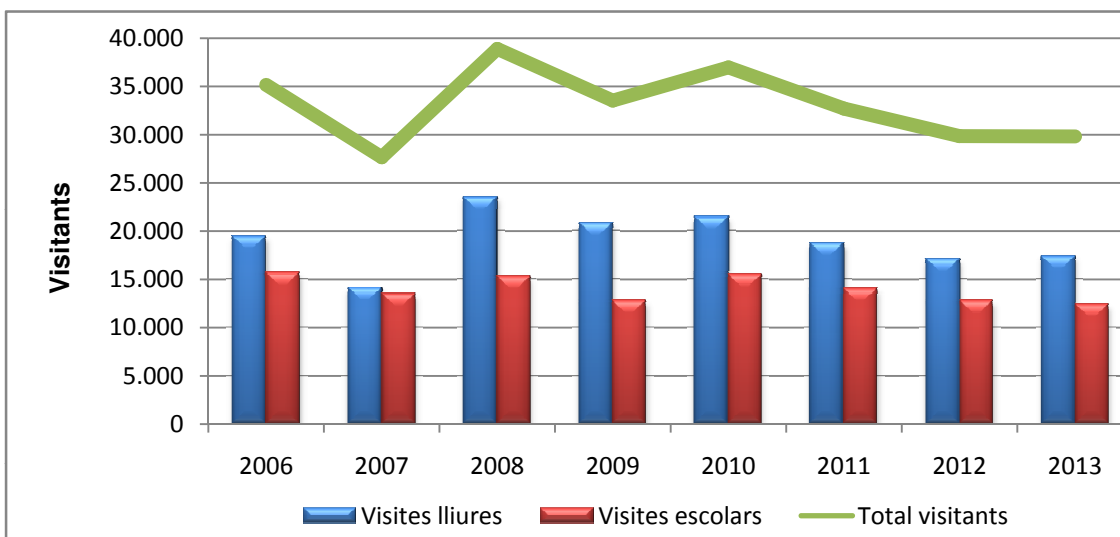



**1.03.08.01.**  
**Biodiversitat als Espais Naturals del Delta del Llobregat**  
**2013**

	<b>Nº d'espècies</b>
Aus	360
Mamífers	29
Rèptils	13
Amfibis	4
Peixos	17
Invertebrats	98
Plantes vasculars	>700
Fongs	>200

Font: Consorci per a la Protecció i la Gestió dels Espais Naturals del Delta del Llobregat

1.03.08.02

Biodiversitat faunística a la ciutat

SOCC (Cens d'Ocells comuns a Viladecans)

ESPECIE	Estada	Cens primavera 2011		Cens hivern 2011-2012		Cens primavera 2012		Cens d'hivern 2012-13		Cens primavera 2013	
		1er. Cens 13/05/2011	2on. Cens 14/06/2011	1er. Cens 24/12/2011	2on. Cen 26/06/2012	1er. Cens 13/5/2012	2on. Cens 11/06/2012	1er. Cens 5/12/2012	2on. Cens 09/01/2013	1er. Cens 30/04/13	2on. Cens 27/05/13
B. buteo	Aligot comú				1			1	1	1	
A.nisus	Esparver vulgar							1			
C. ridibundus	Gavina vulgar				1			1	1		
P. rupestris	Roquerol							1			
A. pratensis	Titella							1			
P. ochruros	Cotxa fumada			1	1			1	1		
T. philomelos	Tord comú			1	1			1	1		
S. atricapilla	Tallarol de casquet			1	1	1	1	1	1	1	
P. collybita	Mosquiter comú	1		1	1			1	1		
A. caudatus	Mallerenga cuallarga				1			1			1
F. Hypoleuca	Mastegatxtes					1					
C. brachydactyla	Raspinell			1	1		1	1	1		
F.coelebs	Pinsà comú			1	1			1	1		
C. carduelis	Cadenera			1	1	1	1	1	1		
E. cirrus	Gratapalles			1	1			1			1
F. tinnunculus	Xoriguer comú					1			1		1
C. chloris	Verdum			1		1			1	1	
A. apus	Falciot	1	1			1	1			1	1
T. melba	Ballester	1	1			1	1			1	1
M. apiaster	Abellarol					1	1			1	
H. rustica	Oreneta	1	1			1	1			1	1
D. urbicum	Oreneta cuablanca	1	1			1	1			1	1
L. megarhynchos	Rossinyol comú					1	1			1	1
H. polyglotta	Bosqueta vulgar		1							1	1
P. trochilus	Mosquiter de passa					1				1	
P. bonelli	Mosquiter pàl·lid	1	1			1	1			1	1
R. ingicapillus	Bruel reiet									1	
M. striata	Papamosques gris	1								1	
P. cristatus	Mallerenga emplomallada	1	1	1	1		1			1	

ESPECIE	Estada	Cens primavera 2011		Cens hivern 2011-2012		Cens primavera 2012		Cens d'hivern 2012-13		Cens primavera 2013		
		1er. Cens	2on. Cens	1er. Cens	2on. Cen	1er. Cens	2on. Cens	1er. Cens	2on. Cens	1er. Cens	2on. Cens	
		13/05/2011	14/06/2011	24/12/2011	26/06/2012	13/5/2012	11/06/2012	5/12/2012	09/01/2013	30/04/13	27/05/13	
O. oriolus	Oriol	migradores	1	1			1	1			1	1
S. turtur	Tórtora vulgar	migradores	1	1								1
U. epops	Puput	migradores	1	1								1
L. michahellis	Gavià argentat	Residents	1	1	1	1	1		1	1	1	1
C. Livia	Colom	Residents	1	1	1	1	1	1	1	1	1	1
C. palumbus	Tudó	Residents	1	1	1	1	1	1	1	1	1	1
S. decaocto	Tórtora turca	Residents	1	1	1	1	1	1	1	1	1	1
P. viridis	Picot verd	Residents			1	1	1		1	1	1	1
M.alba	Cuereta blanca	Residents	1	1	1	1	1	1	1	1	1	1
E. rubecula	Pit roig	Residents	1	1	1	1	1	1	1	1	1	1
T. merula	Merla	Residents			1	1	1	1	1	1	1	1
S. melanocephala	Tallarol capnegre	Residents	1	1	1	1	1	1	1	1	1	1
P. caeruleus	Mallerenga blava	Residents	1	1	1	1	1	1	1	1	1	1
P. major	Mallerenga carbonera	Residents	1	1	1	1	1	1	1	1	1	1
P. ater	Mallerenga petita	Residents						1				
G. glandarius	Gaig	Residents			1	1	1		1	1	1	1
P. pica	Garsa	Residents			1	1	1	1	1	1	1	1
S. vulgaris	Estornell	Residents	1	1	1	1		1	1	1	1	1
P. domesticus	Pardal comú	Residents			1	1	1	1	1	1	1	1
S. serinus	Gafarró	Residents			1	1		1	1	1	1	1
<b>Total número d'especies trobades per estació</b>			<b>22</b>	<b>21</b>	<b>27</b>	<b>29</b>	<b>28</b>	<b>25</b>	<b>31</b>	<b>27</b>	<b>32</b>	<b>29</b>

<b>NUMERO TOTAL OCELLS MIGRADORS</b>	<b>32</b>
<b>NUMERO TOTAL OCELLS RESIDENTS</b>	<b>17</b>

**TOTAL NUMERO D'ESPECIES SOCC 49**

Font: Ajuntament de Viladecans. Medi Ambient i Ciutat Sostenible





1.03.08.03. Cens d'Orenetes a Viladecans

1.03.08.03.01. Ubicació i nombre de nius

Ubicació dels nius	Nombre de nius		
	Ocupat	No ocupat	Total
c/ Enric Granados,24 - façana c/ Anselm Clavé	8	1	9
c/ Enric Granados,24 - façana c/ Enric Granados	1	2	3
c/ Major,5 - façana c/ Pi i Maragall	2	2	4
c/ Major,5 - façana c/ Major	1	3	4
c/ Jaume Abril - Colònia artificial	11	1	12
c/ Jaume Abril,26	1	1	2
Av. Segle XXI, 23	4	0	4
Plaça Mediterrània - darrere dels edificis	4	3	7
c/ Pompeu Fabra,46	1	0	1
c/ Pompeu Fabra,48	3	2	5
c/ Pompeu Fabra, 50	2	0	2
c/ Pompeu Fabra, 56	2	0	2
Passatge Llevant - darreda del c/ Pompeu Fabra	1	2	3
Passatge Migjorn - façana entrada empresa Vimed	3	1	4
Escola Pública Angela Roca I - c/ Sant Antoni 12	2	0	2
Escola Pública Angela Roca I - Ctra. Sant Climent	2	0	2
Escola Pública Angela Roca II C M de Deu de Sales 2	3	3	6
Escola Pública Angela Roca II c/ Àngel Arañó	2	2	4
<b>TOTAL</b>	<b>53</b>	<b>23</b>	<b>76</b>

Font: Ajuntament de Viladecans. Medi Ambient i Ciutat Sostenible.

1.03.08.03.02. Gràfica evolució de les parelles reproductores d'Oreneta

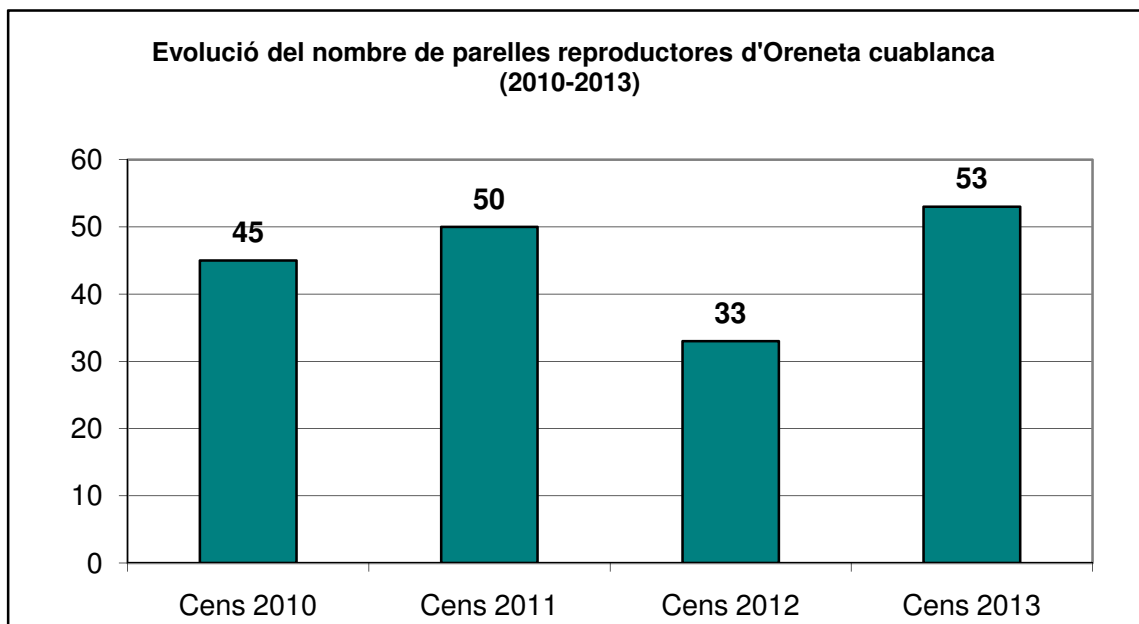

Font: Ajuntament de Viladecans. Medi Ambient i Ciutat Sostenible.



#### 1.03.08.04. Ocupació de caixes nius als parcs urbans de Viladecans

##### Ocupació de caixes nius als parcs urbans de Viladecans

Ocupació caixes niu	2011 Resultat del cens a Viladecans	2013 Resultat del cens a Viladecans
Ratpenats	-	9
Ocells	-	28
Ballesters	-	-

Font: Ajuntament de Viladecans. Medi Ambient i Ciutat Sostenible.



1.03.08.05. Cens de Papallones a Viladecans

ESPÈCIE	Família	Mas Ratès	El Remolar
1 Thymelius acteon	Hesperiidae	1	
2 Carcharodus alceae	Hesperiidae	1	1
3 Gegeres nostrodamus	Hesperiidae		1
4 Ochlodes venata	Hesperiidae		1
5 Cacyreus marshalli	Lycaenidae	1	
6 Callophrys rubi	Lycaenidae	1	
7 Satyrium esculi	Lycaenidae	1	
8 Celastrina argiolus	Lycaenidae	1	1
9 Lampides boeticus	Lycaenidae	1	1
10 Lycaena phlaeas	Lycaenidae	1	1
11 Polymmatas icarus	Lycaenidae	1	1
12 Aricia cramera	Lycaenidae	1	1
13 Leptotes pirithous	Lycaenidae		1
14 Euphydryas aurinia	Nymphalidae	1	
15 Melitaea didyma occidentalis	Nymphalidae	1	
16 Cynthia cardui	Nymphalidae	1	1
17 Vanessa atalanta	Nymphalidae	1	1
18 Iphiclides polalirui	papilionide	1	1
19 Papilio machaon	papilionide	1	1
20 Anthocharis euphenoides	Pieridae	1	
21 Gonepteryx rhamni	Pieridae	1	
22 Leptidea sinapis	Pieridae	1	
23 Pieris brassicae	Pieridae	1	
24 Euchloe crameri	Pieridae	1	
25 Colia crocea	Pieridae	1	1
26 Pieris rapae	Pieridae	1	1
27 Pontia daplidice	Pieridae	1	1
28 Pieris mapi	Pieridae		1
29 Coenonympha dorus	Satyridae	1	
30 Hipparchia fidia	Satyridae	1	
31 Hipparchia semele	Satyridae	1	
32 Kanetisa cirse	Satyridae	1	
33 Maniola jurtina	Satyridae	1	
34 Melanargia lachesis	Satyridae	1	
35 Pyronia bathseba	Satyridae	1	
36 Lasiommata megera	Satyridae	1	1
37 Pararge aegeria	Satyridae	1	1
38 Pyronia dedilia	Satyridae	1	1
39 Coenonympha pamphilus	Satyridae		1
40 Pyronia tithonus	Satyridae		1
<b>TOTAL número d'especies per itinerari</b>		<b>34</b>	<b>22</b>
<b>TOTAL NUMERO D'ESPECIES CBMS</b>			<b>40</b>

Font: Ajuntament de Viladecans. Medi Ambient i Ciutat Sostenible



**1.03.09. Educació ambiental**

**1.03.09.01. Número d'alumnes que participen en programes d'educació ambiental  
2010-2013**

	2010	2011	2012	2013
Número d'alumnes	5400	5988	6548	3124

Font: Àrea de Medi Ambient i Ciutat Sostenible. Ajuntament de Viladecans

**1.03.09.01.01.**

**Gràfica evolució número d'alumnes que participen en programes d'educació ambiental  
2010-2012-2013**

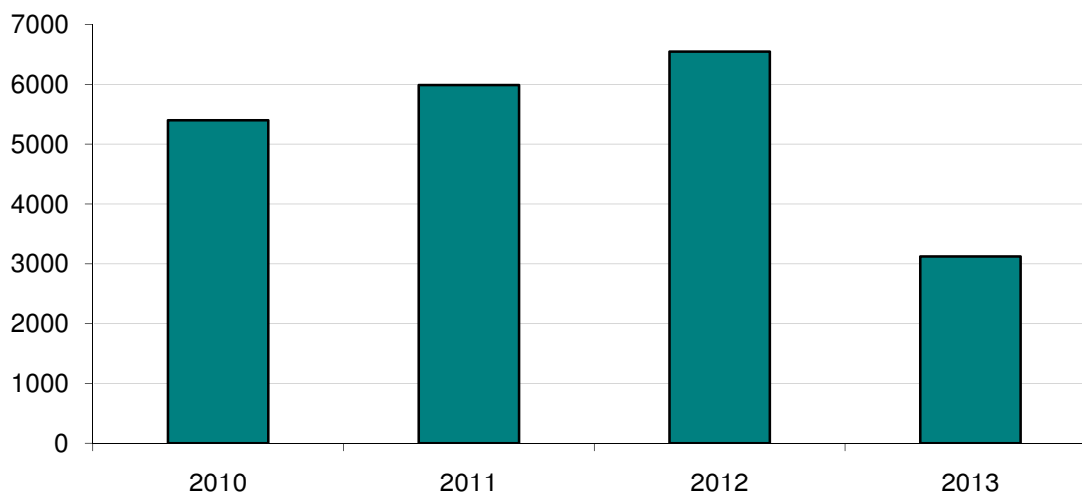

Font: Àrea de Medi Ambient i Ciutat Sostenible. Ajuntament de Viladecans



1.03.09.02.

Activitats d'educació ambiental i nombre d'alumnes que han participat  
2009-2013

Activitat	Curs 2009-2010	Curs 2010-2011	Curs 2011-2012	Curs 2012-2013
Remolar-Filipines	484	415	521	246
Un dia a pagès anem a la granja	474	375	374	283
Esmorzar sense residus	791	123	276	273
Taller jardineria	331	223	500	213
Taller de l'energia	331	441	276	327
Reciclar és divertit	342	422	264	264
L'hort. Compostatge	561	132	274	271
El conte de l'aigua	125	289	452	182
Plantacions d'aromàtiques	330	215	248	226
Taller de recollida selectiva	169	115	149	149
Visita a la deixalleria	180	75	60	0
Visita a la depuradora	87	175	68	0
Recuperem el fartet	52	93	80	0
Experimenta amb l'aigua	140	428	0	0
Itinerari St. Ramon	264	120	0	0
Teatre	314	0	0	0
Els nostres parcs	245	0	0	0
Comencem a separar residus	180	0	0	0
Mas Ratés. Can Trius	0	1556	0	0
Xerrades de sensibilització ambiental	0	235	0	0
Agents pel clima	0	175	0	0
Taller de l'aigua	0	321	649	208
Mercats d'intercanvi	0	60	60	0
Residus en joc	0	0	1184	0
Ruta de la biodiversitat	0	0	640	281
Ruta de les papallones	0	0	252	201
Horts escolars	0	0	221	
<b>Total alumnes</b>	<b>5400</b>	<b>5988</b>	<b>6548</b>	<b>3124</b>

Font: Àrea de Medi Ambient i Ciutat Sostenible. Ajuntament de Viladecans



1.03.09.02.01.

Gràfica d'activitats d'educació ambiental i nombre d'alumnes que han participat 2010-2012-2013

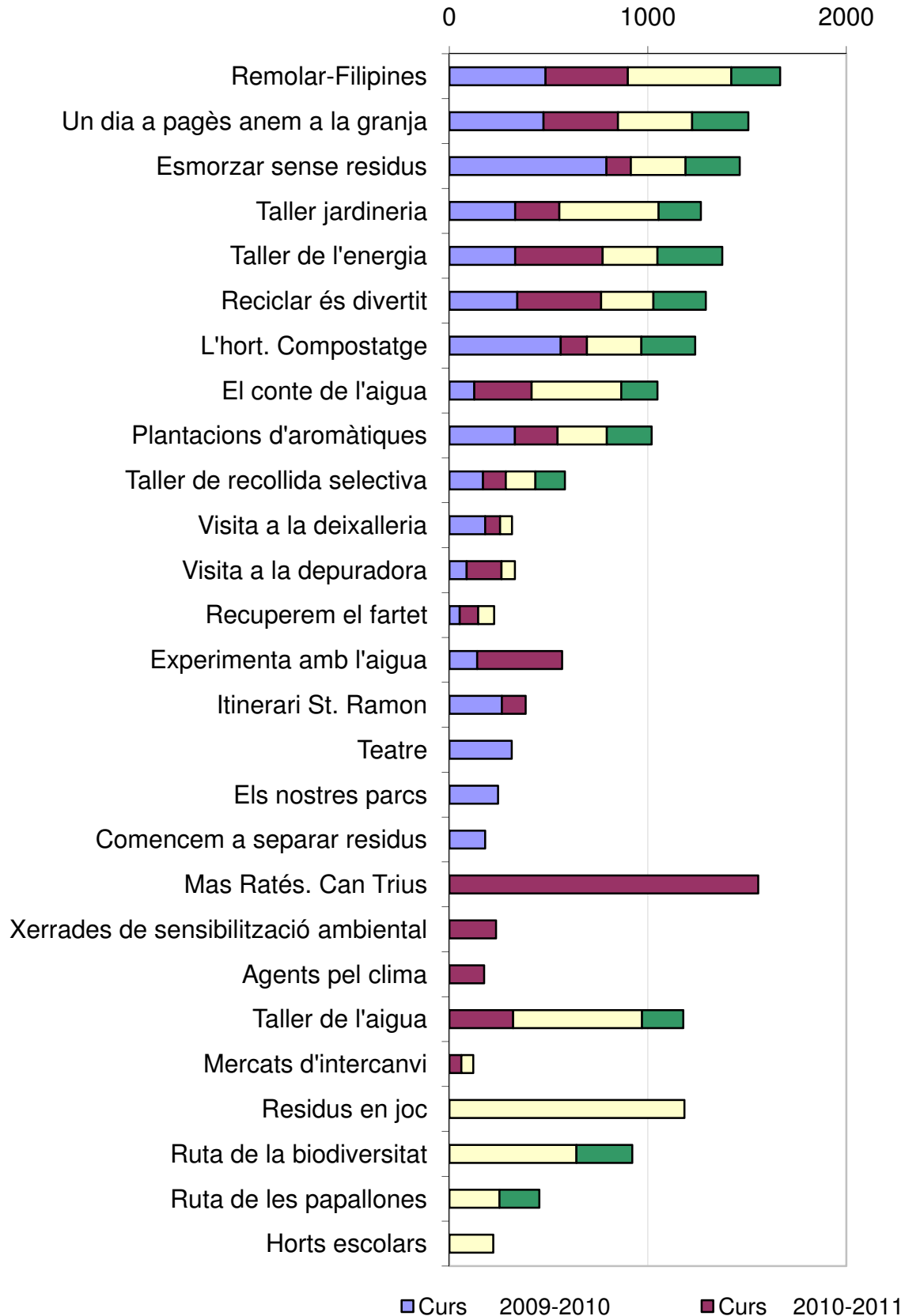



# Bloc 1- Territori i Població

## 1.04. Activitat econòmica





## 1.04 ACTIVITAT ECONÒMICA

### 1.04.01 Dades macroeconòmiques

- 1.04.01.01 Renda familiar disponible bruta (RFDB). Base 2008. Índex
- 1.04.01.02 Renda familiar disponible (RFDB). Base 2008. Per principals components
- 1.04.01.03 Renda familiar disponible bruta (RFDB). Base 2008. Per recursos (%)
- 1.04.01.04 Renda familiar disponible bruta (RFDB). Base 2008. Per usos (%)
- 1.04.01.05 Producte interior brut. Base 2008.
- 1.04.01.06 Valor afegit brut. Base 2008. Per sectors
- 1.04.01.07 Valor afegit brut. Base 2008. Indústria per branques d'activitat
- 1.04.01.08 Valor afegit brut. Base 2008. Serveis per branques d'activitat

### 1.04.02 Empreses de Viladecans

- 1.04.02.01 Centres de cotització Seguretat Social Viladecans. Sector, activitat i grandària de l'empresa
- 1.04.02.01.01 Gràfica d'empreses per sector. 2013
- 1.04.02.01.02 Gràfica d'empreses per grandària de l'empresa. 2013

### 1.04.03 Turisme

- 1.04.03.01 Establiments i places hoteleres a Viladecans

### 1.04.04 Atur registrat

- 1.04.04.01 Atur registrat a Viladecans. Sexe i Grup d'edat. 2013
- 1.04.04.01.01 Gràfica atur registrat a Viladecans per sexe. 2013
- 1.04.04.01.02 Gràfica atur registrat a Viladecans per grup d'edat 2013
- 1.04.04.02 Atur registrat a Viladecans. Durada de la demanda i sexe. 2013
- 1.04.04.02.01 Gràfica atur registrat a Viladecans per mesos de durada.2013
- 1.04.04.03 Atur registrat a Viladecans. Nivell Formatiu. 2013
- 1.04.04.03.01 Gràfica atur registrat a Viladecans per nivell formatiu.2013
- 1.04.04.04 Atur registrat a Viladecans. Sectors. 2013
- 1.04.04.04.01 Gràfica atur registrat a Viladecans per sectors d'activitat. 2013
- 1.04.04.05 Atur registrat a Viladecans. Gran Grup d'Ocupació. 2013
- 1.04.04.05.01 Gràfica Atur registrat a Viladecans per grans grups d'ocupació. 2013
- 1.04.04.06 Atur registrat a Viladecans. Àmbit Nacionalitat.2013
- 1.04.04.06.01 Gràfica atur registrat a Viladecans per àmbit de nacionalitat. 2013
- 1.04.04.07 Atur registrat a Viladecans.Beneficiaris prestacions per desocupació a Viladecans.2013
- 1.04.04.07.01 Gràfica beneficiaris de prestacions per desocupació a Viladecans. 2013
- 1.04.04.08 Taxa d'atur Viladecans. Sexe i Grup d'edat. 2013

### 1.04.05 Contractacions registrades a Viladecans

- 1.04.05.01 Contractacions mensuals per sexe i tipus de contracte. 2013
- 1.04.05.01.01 Gràfica contractacions mensuals per sexe i tipus de contracte. 2013
- 1.04.05.02 Contractacions mensuals per edat i tipus de contracte. 2013
- 1.04.05.02.01 Gràfica contractacions per edat i tipus de contracte. 2013
- 1.04.05.03 Contractacions mensuals per nivell d'estudis. 2013
- 1.04.05.03.01 Gràfica contractacions per nivell d'estudis i tipus de contracte. 2013
- 1.04.05.04 Contractacions mensuals per sector. 2013
- 1.04.05.04.01 Gràfica contractacions mensuals per sector. 2013
- 1.04.05.05 Contractacions mensuals per grandària de l'empresa. 2013
- 1.04.05.05.01 Gràfica contractacions per grandària de l'empresa
- 1.04.05.06 Contractacions mensuals per ETT segons durada. 2013
- 1.04.05.06.01 Gràfica durada de les contractacions per ETT. 2013

### 1.04.06 Població assalariada

- 1.04.06.01 Població assalariada Viladecans (RGSS i REMC). Sector, activitat i nombre d'afiliats de l'empresa
- 1.04.06.01.01 Gràfica Població assalariada per sector. 2013





- 1.04.06.01.02 Gràfica Població assalariada per grandària de l'empresa. 2013
- 1.04.06.02 Afiliacions a la Seguretat Social dels residents a Viladecans. 2010-2013
- 1.04.06.03 Afiliacions Seguretat Social en comptes de cotització de Viladecans. 2010-2013

#### **1.04.07 Treballadors autònoms**

- 1.04.07.01 Treballadors/es autònoms de Viladecans. Sector i activitat
- 1.04.07.01.01 Gràfica treballadors/es autònoms per sector d'activitat

#### **1.04.08 Regulació de l'ocupació en Viladecans**

- 1.04.08.01 Regulació de l'ocupació per tipus de mesura autoritzada. 2001-2013
- 1.04.08.01.01 Gràfica evolució regulació d'ocupació. Expedients i treballadors afectats. 2001-2013
- 1.04.08.02 Evolució regulació de l'ocupació per grans sectors. 2001-2013
- 1.04.08.03 Regulació de l'ocupació per tipus de mesura autoritzada i causa segons sexe. 2013
- 1.04.08.04 Regulació ocupació per activitats econòmiques. 2013
- 1.04.08.04.01 Gràfica treballadors afectas regulació de l'ocupació. Activitat econòmica.

#### **1.04.09 Eleccions Sindicals Viladecans**

- 1.04.09.01 Representants elegits personal d'aplicació Estatut dels treballadors
- 1.04.09.02 Representants elegits personal funcionari



### 1.04.01. Dades macroeconòmiques

#### 1.04.01.01. Renda familiar disponible bruta (RFDB). Base 2008. Índex Viladecans. Sèrie temporal.

Any	RFDB	RFDB per habitant	
	milers d'euros	milers d'euros	índex Catalunya=100
2010	928471	14,6	86,6
2009	939723	15	85,8
2008	933392	15,1	86,5

Font: IDESCAT



**1.04.01.02.Renda familiar disponible (RFDB). Base 2008. Per principals components  
Viladecans. Sèrie temporal.**

Any	Recursos			Usos	
	Remuneració d'assalariats	Excedent brut d'explotació	Prestacions socials	Cotitzacions socials	Impostos
2010	788667	223870	232452	242488	110158
2009	805985	228571	212532	245012	102123
2008	836548	244826	180129	257298	114397

Font: IDESCAT

Unitats: Milers d'euros.



**1.04.01.03. Renda familiar disponible bruta (RFDB). Base 2008. Per recursos (%)**  
**Viladecans. Sèrie temporal.**

<b>Any</b>	<b>Remuneració d'assalariats</b>	<b>Excedent brut d'explotació</b>	<b>Prestacions socials</b>	<b>Total</b>
2010	63,3	18	18,7	100
2009	64,6	18,3	17	100
2008	66,3	19,4	14,3	100

Font: IDESCAT



**1.04.01.04. Renda familiar disponible bruta (RFDB). Base 2008. Per usos (%)**  
**Viladecans. Sèrie temporal.**

<b>Any</b>	<b>Cotitzacions</b>		<b>Total</b>
	<b>socials</b>	<b>Impostos</b>	
2010	68,8	31,2	100
2009	70,6	29,4	100
2008	69,2	30,8	100

Font: IDESCAT



1.04.01.05.Producte interior brut. Base 2008.  
Viladecans. Sèrie temporal.

Any	PIB		PIB per habitant	
	milions d'euros	milers d'euros	índex Catalunya=100	
2010	1093,5	17,2	62,2	
2009	1105,8	17,6	63,6	
2008	1158	18,7	64,1	

Font: IDESCAT



**1.04.01.06. Valor afegit brut. Base 2008. Per sectors  
Viladecans. Sèrie temporal.**

<b>Any</b>	<b>Agricultura</b>	<b>Indústria</b>	<b>Construcció</b>	<b>Serveis</b>	<b>Total</b>
2010	4,7	141,1	165,5	691,6	1002,9
2009	5	136,3	187,3	702,2	1030,7
2008	4,6	164,3	199,9	695,8	1064,5

Font: Idescat.

Unitats: Milions d'euros.



**1.04.01.07. Valor afegit brut. Base 2008. Indústria per branques d'activitat  
Viladecans. Sèrie temporal.**

Any	Indústries extractives, energia, aigua i residus	Alimentació, tèxtil, fusta, arts gràfiques, química i cautxú	Metal·lúrgia, maquinària, material elèctric i de transport	Total
2010	7	66,9	67,1	141,1
2009	7,4	63,7	65,2	136,3
2008	10,2	65,8	88,3	164,3

Font: Idescat.

Unitats: Milions d'euros.





**1.04.01.08. Valor afegit brut. Base 2008. Serveis per branques d'activitat  
Viladecans. Sèrie temporal.**

Any	Comerç	Transport informació i comunicacions	Hostaleria	Act. financeres i assegurances	Act. immobiliàries tècniques i administratives	Administració pública i altres serveis	Total
2010	162,6	104,7	63,8	38,4	143,8	178,3	691,6
2009	172,4	103,3	60,3	48,6	140	177,5	702,2
2008	168,9	102,3	59,9	42,8	151,8	170,1	695,8

Font: Idescat.

Unitats: Milions d'euros.



## 1.04.02. Empreses de Viladecans

### 1.04.02.01. Centres de cotització Seguretat Social a Viladecans Sector, activitat i grandària de l'empresa 2013

<b>COMPTES DE COTITZACIÓ. VILADECANS</b>	<b>1T 2013</b>	<b>2T 2013</b>	<b>3T 2013</b>	<b>4T 2013</b>
<b>SECTORS ECONÒMICS</b>				
Agricultura	1	1	1	1
Indústria	139	139	136	136
Construcció	179	185	174	171
Serveis	1.051	1.042	1.037	1.034
<b>TOTAL</b>	<b>1.370</b>	<b>1.367</b>	<b>1.348</b>	<b>1.342</b>
<b>ACTIVITATS ECONÒMIQUES (CCAE-Subseccions)</b>				
Agricultura, ramaderia i pesca	1	1	1	1
Indústries extractives	1	1	1	1
Indústries manufactureres	136	136	133	133
Energia elèctrica i gas	0	0	0	0
Aigua, sanejament i gestió de residus	2	2	2	2
Construcció	179	185	174	171
Comerç a l'engròs i al detall	406	391	391	386
Transport i emmagatzematge	137	139	135	136
Hostaleria	139	141	146	139
Informació i comunicacions	16	14	20	20
Activitats financeres i d'assegurances	15	14	11	12
Activitats immobiliàries	24	28	29	30
Activitats professionals i tècniques	61	64	60	60
Activitats administratives i auxiliars	53	54	55	51
Adm. pública, Defensa i SS obligatòria	7	7	7	7
Educació	51	50	48	52
Activitats sanitàries i serveis socials	44	43	41	43
Activitats artístiques i d'entreteniment	18	19	19	19
Altres serveis	75	73	70	74
Activitats de les llars	5	5	5	5
Organismes extraterritorials	0	0	0	0
No classificats	0	0	0	0
<b>TOTAL</b>	<b>1.370</b>	<b>1.367</b>	<b>1.348</b>	<b>1.342</b>
<b>NOMBRE D'AFILIATS</b>				
Fins a 5 treballadors	1.060	1.055	1.046	1.040
De 6 a 50 treballadors	280	289	276	275
De 51 a 250 treballadors	26	19	22	22
251 i més treballadors	4	4	4	5
<b>TOTAL</b>	<b>1.370</b>	<b>1.367</b>	<b>1.348</b>	<b>1.342</b>

Font: OC-BL, Consell Comarcal del Baix Llobregat



1.04.02.01.01. Gràfica empreses per sector

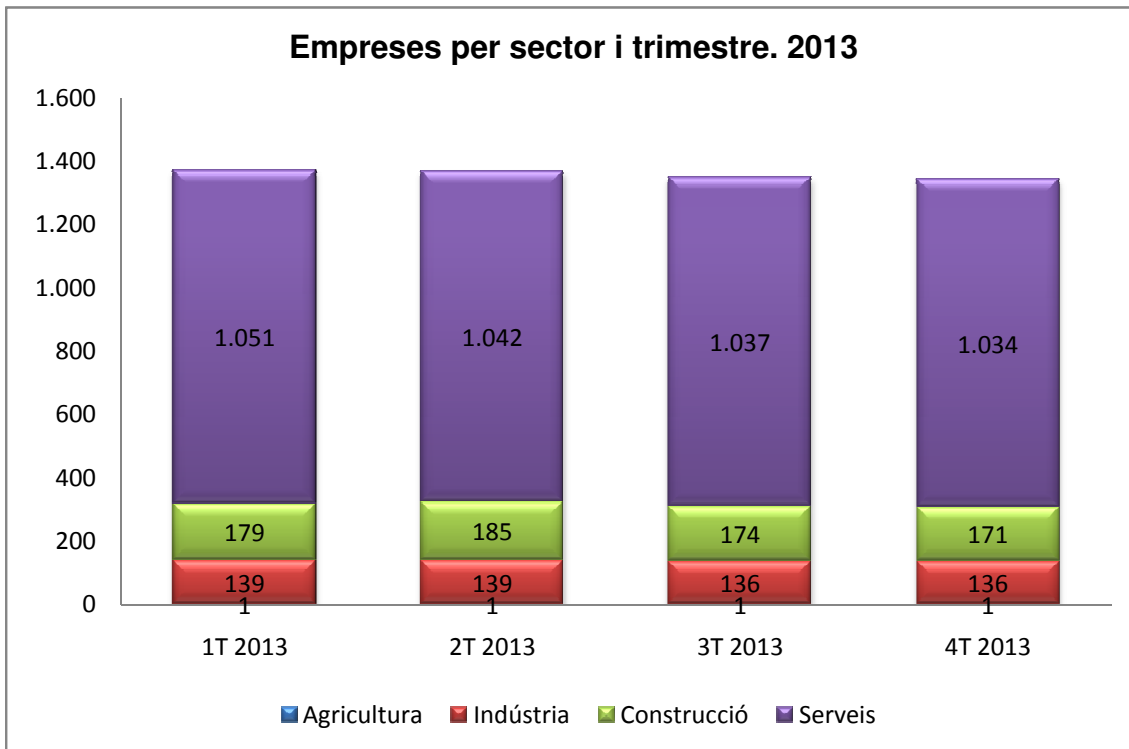

Font: OC-BL, Consell Comarcal del Baix Llobregat

1.04.02.01.02. Gràfica empreses per grandària de l'empresa

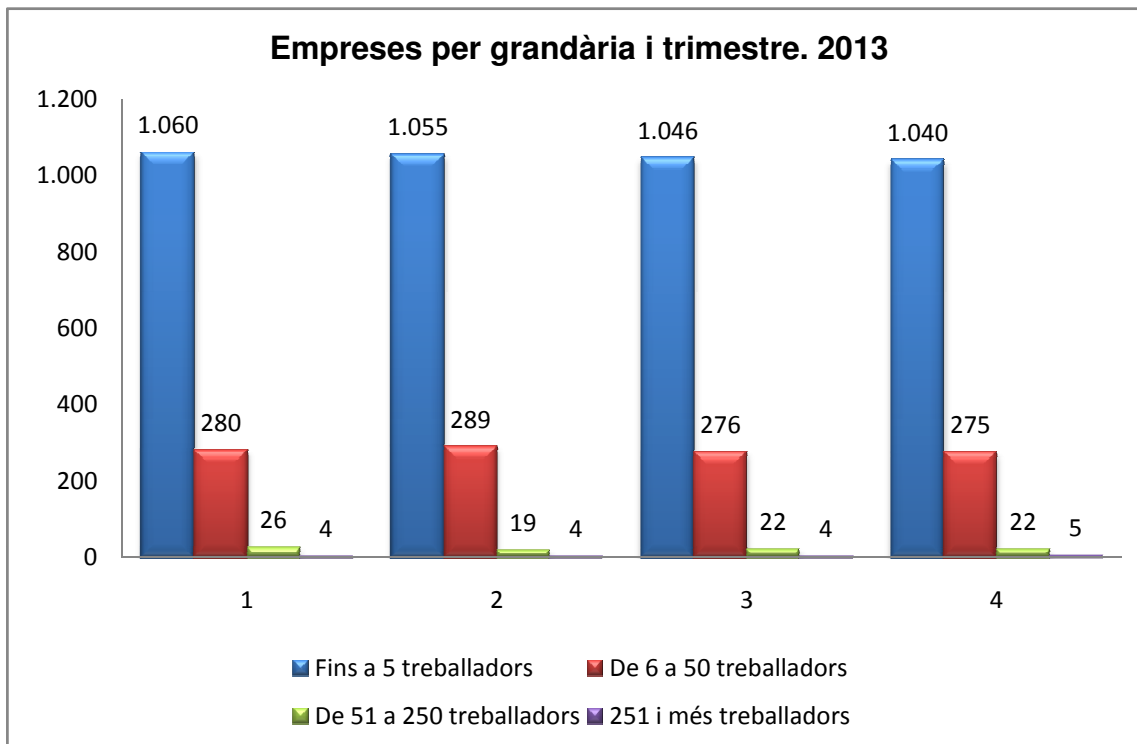

Font: OC-BL, Consell Comarcal del Baix Llobregat



### 1.04.03. Turisme

#### 1.04.03.01. Establiments i places hoteleres a Viladecans 2003-2013

Any	Hotel 1 Estrella		Hostals i pensions	
	Establiments	Places	Establiments	Places
2013	1	204	3	223
2012	1	204	3	225
2011	1	204	3	225
2010	1	204	3	225
2009	1	204	3	225
2008	1	204	3	225
2007	0	0	2	27
2006	0	0	3	64
2005	0	0	3	64
2004	0	0	3	64
2003	0	0	3	64

Font: Idescat, a partir de les dades del Departament d'Empresa i Ocupació.



### 1.04.04. Atur registrat

#### 1.04.04.01. Atur registrat a Viladecans. Sexe i grup d'edat.

2013

Edat/Sexe	1rT			2nT			3rT			4tT		
	Home	Dona	Total	Home	Dona	Total	Home	Dona	Total	Home	Dona	Total
Menors de 20	86	63	149	68	63	131	86	79	165	78	56	134
De 20 a 24	209	195	404	175	166	341	190	173	363	176	136	312
De 25 a 29	285	308	593	242	284	526	246	270	516	235	244	479
De 30 a 34	397	423	820	345	367	712	354	359	713	339	358	697
De 35 a 39	509	512	1.021	443	495	938	448	505	953	441	487	928
De 40 a 44	442	488	930	403	467	870	423	478	901	401	445	846
De 45 a 49	419	405	824	421	418	839	435	437	872	431	442	873
De 50 a 54	377	374	751	349	353	702	359	360	719	358	354	712
De 55 a 59	339	428	767	341	443	784	352	435	787	357	435	792
De 60 a 64	196	243	439	183	242	425	178	244	422	181	267	448
<b>Total</b>	<b>3.259</b>	<b>3.439</b>	<b>6.698</b>	<b>2.970</b>	<b>3.298</b>	<b>6.268</b>	<b>3.071</b>	<b>3.340</b>	<b>6.411</b>	<b>2.997</b>	<b>3.224</b>	<b>6.221</b>

Font: Observatori d'Empresa i Ocupació. Generalitat de Catalunya

#### 1.04.04.01.01. Gràfica atur registrat a Viladecans per sexe

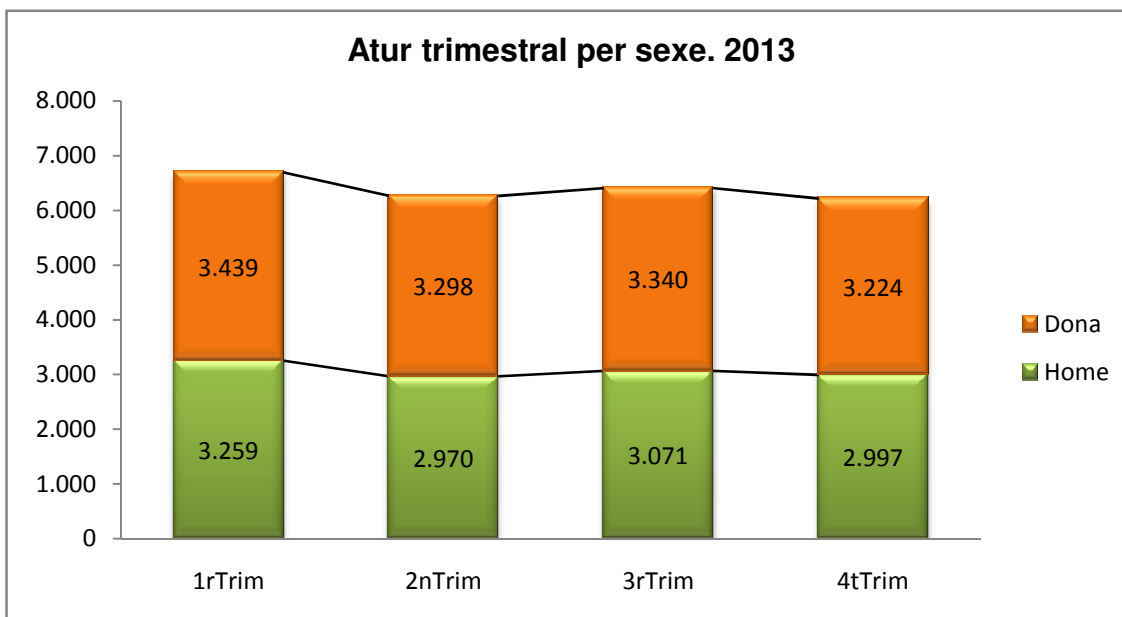

Font: Observatori d'Empresa i Ocupació. Generalitat de Catalunya



1.04.04.01.02. Gràfica atur registrat a Viladecans per grup d'edat

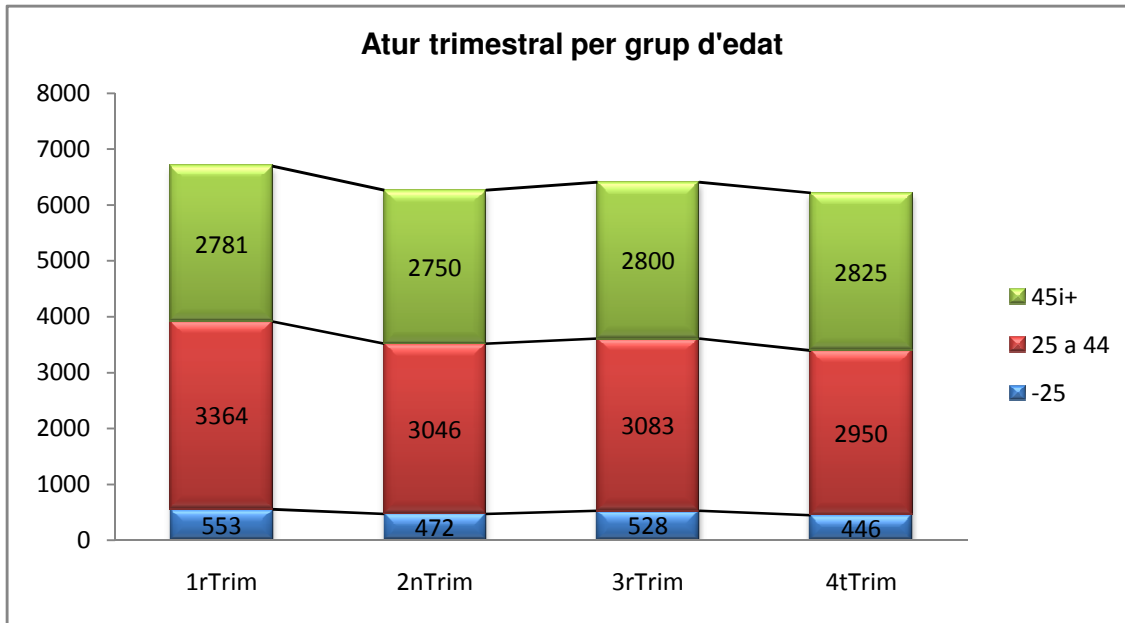



**1.04.04.02. Atur trimestral registrat a Viladecans. Durada de la demanda i sexe.  
2013**

Durada de la demanda	1T			2T			3T			4T		
	Home	Dona	Total	Home	Dona	Total	Home	Dona	Total	Home	Dona	Total
Fins a 3 mesos	963	873	1.836	720	715	1.435	887	855	1.742	843	711	1.554
De 3 a 6 mesos	512	493	1.005	500	482	982	401	401	802	444	437	881
De 6 a 9 mesos	337	323	660	320	333	653	334	309	643	245	281	526
De 9 a 12 mesos	275	236	511	246	246	492	238	247	485	234	236	470
De 12 a 15 mesos	219	245	464	219	189	408	190	197	387	190	204	394
De 15 a 18 mesos	164	160	324	176	202	378	178	148	326	156	161	317
De 18 a 21 mesos	162	133	295	135	144	279	144	176	320	146	128	274
De 21 a 24 mesos	113	93	206	123	110	233	118	111	229	117	160	277
Més de 24 mesos	514	883	1.397	531	877	1.408	581	896	1.477	622	906	1.528
<b>Total</b>	<b>3.259</b>	<b>3.439</b>	<b>6.698</b>	<b>2.970</b>	<b>3.298</b>	<b>6.268</b>	<b>3.071</b>	<b>3.340</b>	<b>6.411</b>	<b>2.997</b>	<b>3.224</b>	<b>6.221</b>

Font: Observatori d'Empresa i Ocupació. Generalitat de Catalunya

**1.04.04.02.01. Atur registrat a Viladecans per durada de la demanda**

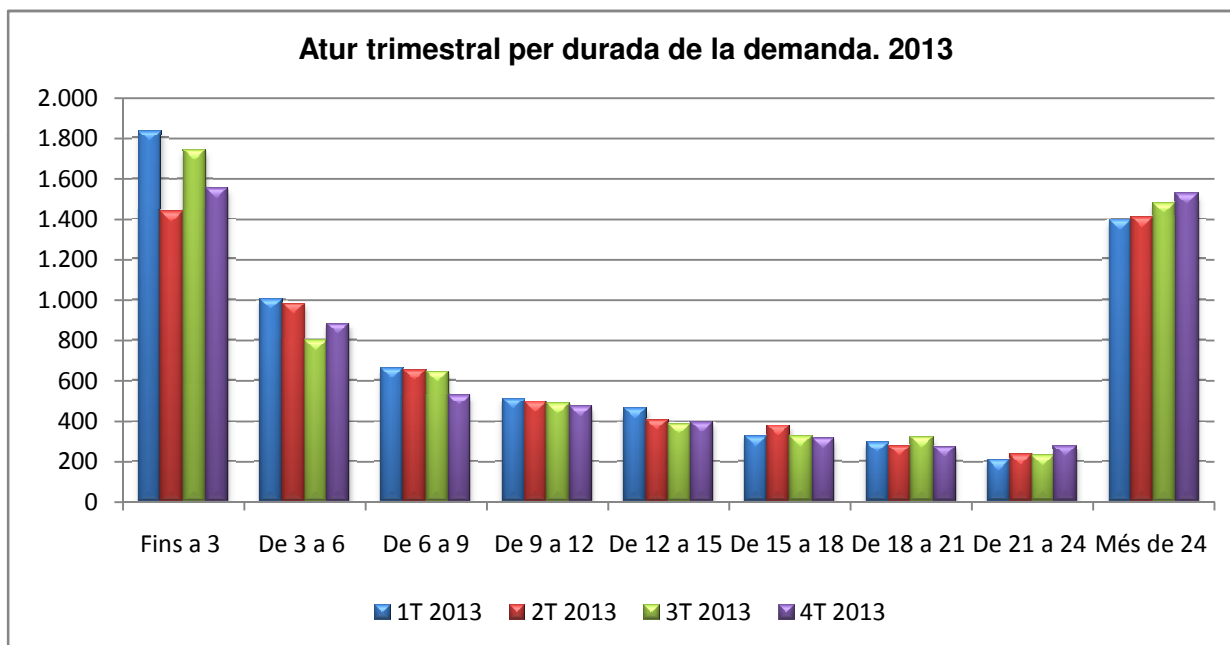

Font: Observatori d'Empresa i Ocupació. Generalitat de Catalunya



**1.04.04.03. Atur registrat a Viladecans. Nivell Formatiu i sexe.  
2013**

Nivell formatiu	1T			2T			3T			4T		
	Home	Dona	Total	Home	Dona	Total	Home	Dona	Total	Home	Dona	Total
Sense estudis	33	36	69	30	33	63	28	34	62	25	36	61
Estudis primaris incomplets	143	138	281	131	129	260	131	132	263	125	131	256
Estudis primaris complets	303	329	632	277	319	596	274	315	589	311	331	642
FP- E. Secundaris	325	431	756	297	419	716	317	415	732	313	378	691
EGB - E. Secundaris	2.134	1.993	4.127	1.933	1.919	3.852	1.995	1.915	3.910	1.919	1.859	3.778
FP Superior- E. post-secundaris	198	282	480	180	264	444	196	281	477	178	271	449
Universitaris 1r.Cicle - E. post-secundaris	46	110	156	50	99	149	44	108	152	45	89	134
Universitaris 2n-3r Cicle - Estudis post-secundaris	77	119	196	71	115	186	85	140	225	80	129	209
Altres estudis post-secundaris	0	1	1	1	1	2	1	0	1	1	0	1
<b>Total</b>	<b>3.259</b>	<b>3.439</b>	<b>6.698</b>	<b>2.970</b>	<b>3.298</b>	<b>6.268</b>	<b>3.071</b>	<b>3.340</b>	<b>6.411</b>	<b>2.997</b>	<b>3.224</b>	<b>6.221</b>

Font: Observatori d'Empresa i Ocupació. Generalitat de Catalunya

**1.04.04.03.01. Gràfica atur registrat a Viladecans per nivell formatiu.**

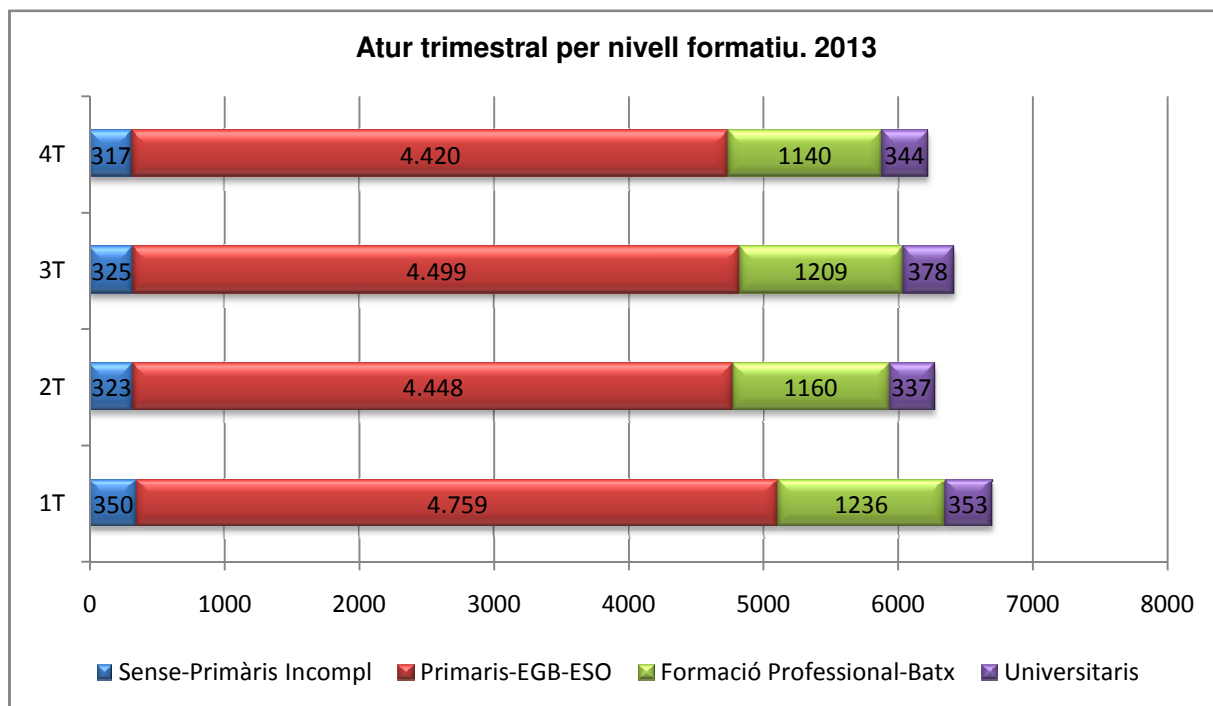

Font: Observatori d'Empresa i Ocupació. Generalitat de Catalunya





### 1.04.04.04. Atur trimestral registrat a Viladecans per sector i activitat econòmica 2013

Sector i Subsecció	1T	2T	3T	4T
<b>Sector Econòmic</b>				
Agricultura	40	37	41	39
Indústria	1.026	985	976	926
Construcció	1.068	978	974	902
Serveis	4.208	3.916	4.032	3.996
Sense ocupació anterior	356	352	388	358
<b>Activitat Econòmica (CCE-Subseccions)</b>				
Agricultura, ramaderia i pesca	40	37	41	39
Indústries extractives	5	3	4	4
Indústries manufactureres	962	931	919	863
Energia elèctrica i gas	3	4	6	6
Aigua, sanejament i gestió de residus	56	47	47	53
Construcció	1.068	978	974	902
Comerç a l'engròs i al detall	1.041	1.001	997	965
Transport i emmagatzematge	327	274	280	292
Hostaleria	436	408	431	408
Informació i comunicacions	93	88	95	97
Activitats financeres i d'assegurances	44	36	35	31
Activitats immobiliàries	30	31	30	35
Activitats professionals i tècniques	275	269	268	247
Activitats administratives i auxiliars	1.116	1.005	1.040	1.095
Adm. pública, Defensa i SS obligatòria	226	210	208	206
Educació	89	92	105	92
Activitats sanitàries i serveis socials	211	204	223	211
Activitats artístiques i d'entreteniment	67	65	72	72
Altres serveis	227	212	217	201
Activitats de les llars	25	20	29	42
Organismes extraterritorials	1	1	2	2
Sense ocupació anterior	356	352	388	358
<b>Total</b>	<b>6.698</b>	<b>6.268</b>	<b>6.411</b>	<b>6.221</b>

Font: OC-BL, Consell Comarcal del Baix Llobregat

#### 1.04.04.04.01. Atur registrat a Viladecans per sector d'activitat

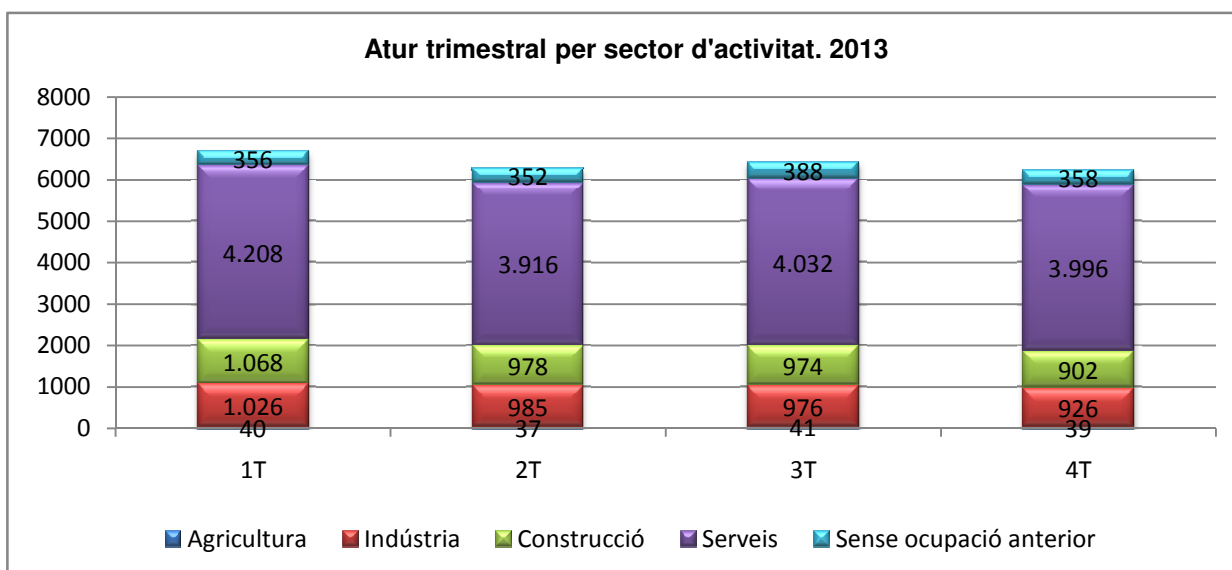

Font: Observatori d'Empresa i Ocupació. Generalitat de Catalunya



**1.04.04.05. Atur registrat a Viladecans. Gran Grup d'Ocupació.  
2013**

Gran grup ocupació	1T			2T			3T			4T		
	Home	Dona	Total	Home	Dona	Total	Home	Dona	Total	Home	Dona	Total
Ocupacions militars	0	0	0	0	0	0	0	0	0	1	0	1
Directors i gerents	36	15	51	37	18	55	32	14	46	31	14	45
Professionals científics i intel·lectuals	101	131	232	108	135	243	108	156	264	100	129	229
Tècnics i professionals de suport	293	194	487	281	167	448	297	196	493	284	185	469
Empleats oficina comptables i administratius	151	710	861	144	697	841	156	700	856	143	644	787
Treballadors restauració, personals i venedors	241	1.029	1.270	207	975	1.182	231	988	1.219	245	960	1.205
Treballadors act. agrícoles, ramaderes i pesqueres	44	16	60	41	15	56	46	14	60	46	14	60
Artesans, treballadors indústries i construcció	1.078	67	1.145	992	67	1.059	1.020	67	1.087	974	71	1.045
Operadors instal·lacions i màquines, i muntadors	445	160	605	376	149	525	389	160	549	424	161	585
Ocupacions elementals	870	1.117	1.987	784	1.075	1.859	792	1.045	1.837	749	1.046	1.795
<b>Total</b>	<b>3.259</b>	<b>3.439</b>	<b>6.698</b>	<b>2.970</b>	<b>3.298</b>	<b>6.268</b>	<b>3.071</b>	<b>3.340</b>	<b>6.411</b>	<b>2.997</b>	<b>3.224</b>	<b>6.221</b>

Font: Observatori d'Empresa i Ocupació. Generalitat de Catalunya

**1.04.04.05.01. Gràfica atur registrat a Viladecans per Gran Grup d'Ocupació**

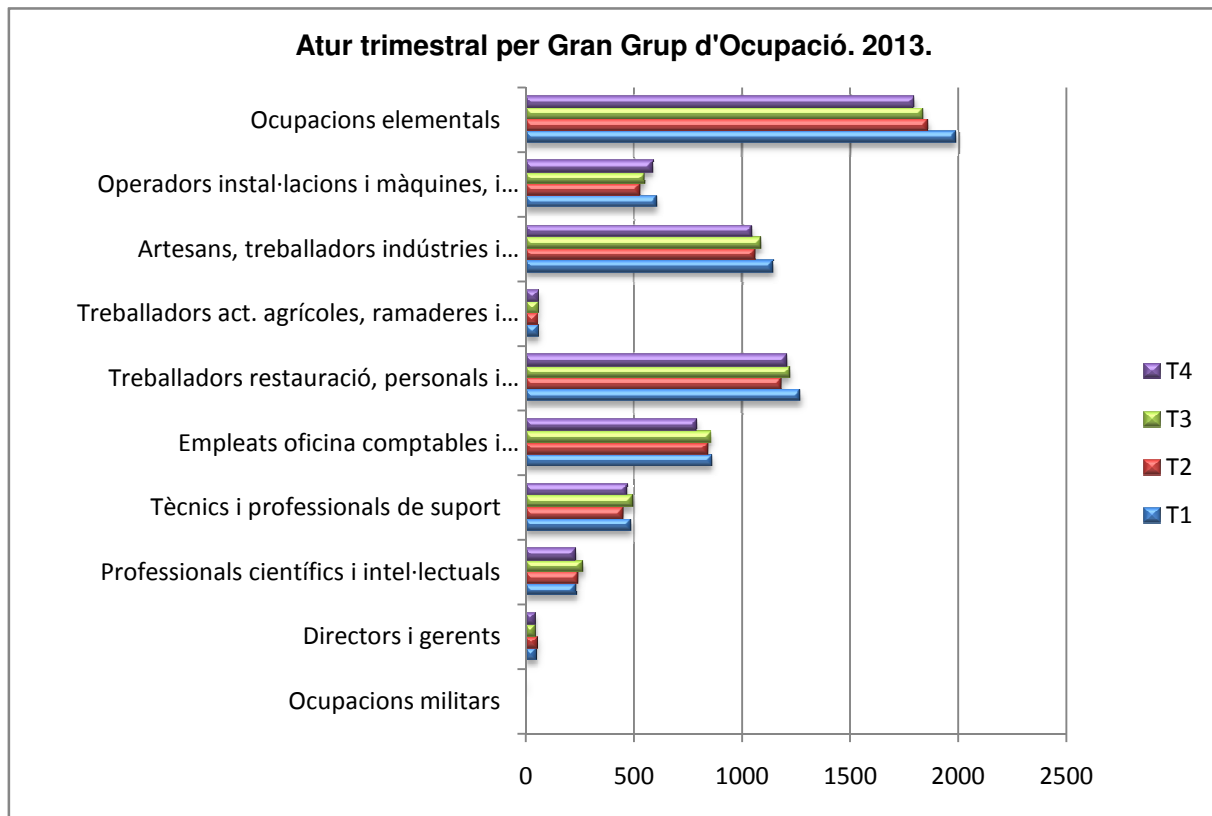

Font: Observatori d'Empresa i Ocupació. Generalitat de Catalunya



**1.04.04.06. Atur registrat a Viladecans. Àmbit Nacionalitat.  
2013**

Àmbit Nacionalitat	1T			2T			3T			4T		
	Home	Dona	Total	Home	Dona	Total	Home	Dona	Total	Home	Dona	Total
Comunitari espanyol	2.899	3.172	6.071	2.646	3.047	5.693	2.747	3.092	5.839	2.683	2.970	5.653
Comunitari no espanyol	73	48	121	74	41	115	68	44	112	71	45	116
No comunitari	287	219	506	250	210	460	256	204	460	243	209	452
<b>Total</b>	<b>3.259</b>	<b>3.439</b>	<b>6.698</b>	<b>2.970</b>	<b>3.298</b>	<b>6.268</b>	<b>3.071</b>	<b>3.340</b>	<b>6.411</b>	<b>2.997</b>	<b>3.224</b>	<b>6.221</b>

Font: Observatori d'Empresa i Ocupació. Generalitat de Catalunya

**1.04.04.06.01. Gràfica atur registrat a Viladecans. Nacionalitat.**

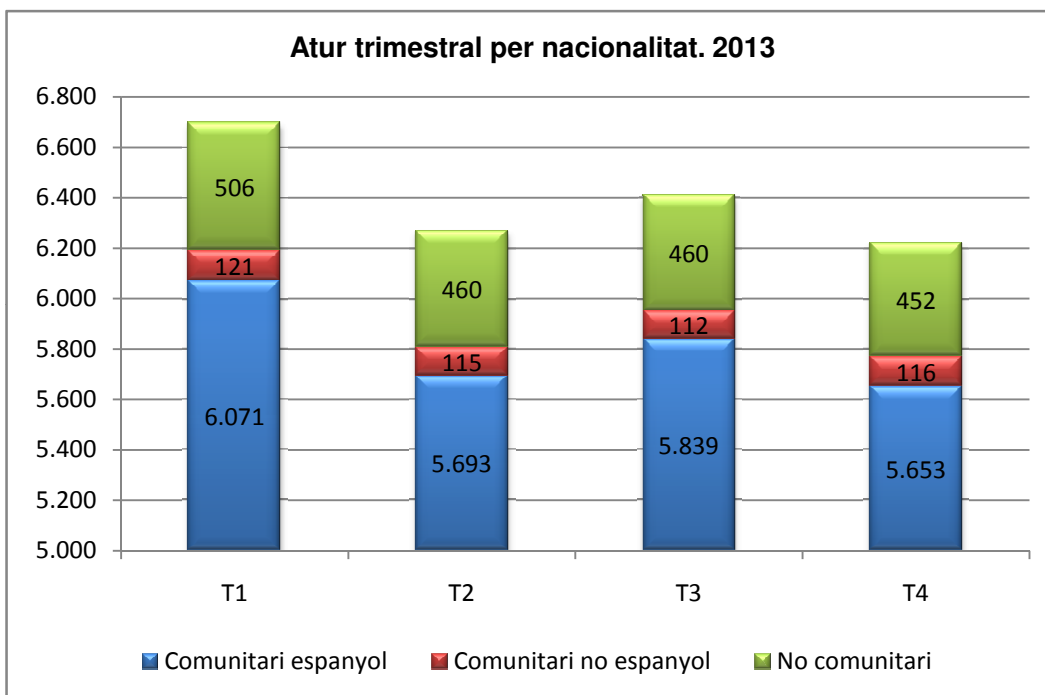

Font: Observatori d'Empresa i Ocupació. Generalitat de Catalunya



**1.04.04.07. Atur registrat a Viladecans. Beneficiaris de prestacions per desocupació 2013**

Mes	Nivell contributiu	Nivell assistencial (subsidi)	Renda activa d'inserció	Total beneficiaris
Gener	2367	1733	279	4379
Febrer	2325	1761	281	4367
Març	2290	1760	299	4349
Abril	2291	1736	288	4315
Maig	2188	1699	281	4168
Juny	2198	1629	279	4106
Juliol	2357	1601	279	4237
Agost	2392	1601	283	4296
Setembre	2057	1625	282	3964
Octubre	2026	1679	284	3989
Novembre	2000	1686	289	3975
Desembre	1921	1625	288	3834

Font: Programa Hermes, Diputació de Barcelona, a partir de les dades del Observatorio de las Ocupaciones-S.E.E.

**1.04.04.07.01. Gràfica beneficiaris de prestacions per desocupació a Viladecans. 2013**

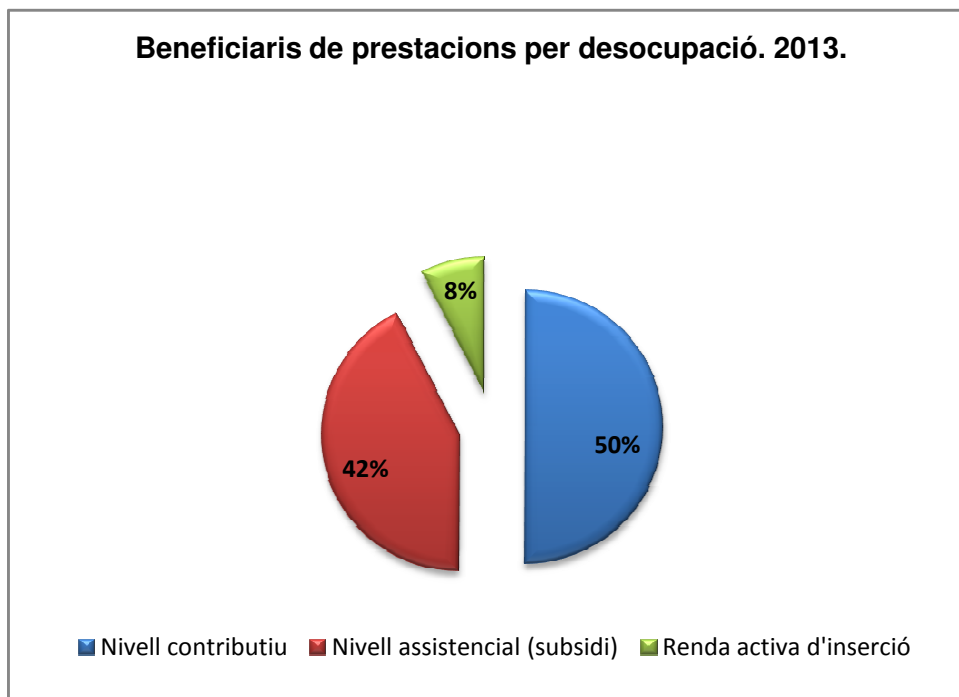

Font: Programa Hermes, Diputació de Barcelona, a partir de les dades del Observatorio de las Ocupaciones-S.E.E.



**1.04.04.08. Taxa d'atur trimestral per sexe i edat  
2013**

Edat	1T			2T			3T			4T		
	Home	Dona	Total	Home	Dona	Total	Home	Dona	Total	Home	Dona	Total
-20	29,42	28,95	29,22	22,37	29,26	25,24	23,38	34,74	28,11	26,51	30,67	28,25
20 a 24	18,84	19,07	18,95	17,34	18,66	17,97	16,27	17	16,62	17,31	16,33	16,84
25 a 29	16,83	17,51	17,17	14,9	17,31	16,1	13,68	15,44	14,56	13,93	14,67	14,3
30 a 34	14,97	16,97	15,94	13,98	15,45	14,69	12,84	15,01	13,89	13,13	14,54	13,81
35 a 39	14,78	17,08	15,86	13,91	17,25	15,48	13,38	16,92	15,04	13,36	16,37	14,77
40 a 44	14,96	18,79	16,7	14,02	18,46	16,04	13,23	18,47	15,61	13,79	17,99	15,7
45 a 49	16,57	19,68	17,96	16,65	20,25	18,26	17,18	21,27	19,01	16,63	21,45	18,78
50 a 54	20,28	23,36	21,71	19,56	22,75	21,04	19,29	22,27	20,67	19,61	22,46	20,93
55 a 59	24,14	37,19	30,01	24,42	37,27	30,2	24,09	37,85	30,28	25,38	38,11	31,11
+59	28,6	43,69	35,33	27,91	45,59	35,79	26,28	45,05	34,64	26,43	47,49	35,82
<b>TOTAL</b>	<b>17,49</b>	<b>20,91</b>	<b>19,08</b>	<b>16,59</b>	<b>20,69</b>	<b>18,5</b>	<b>16,01</b>	<b>20,44</b>	<b>18,07</b>	<b>16,33</b>	<b>20,16</b>	<b>18,11</b>

Font: Programa HERMES, Diputació de Barcelona



### 1.04.05. Contractacions

#### 1.04.05.01. Contractacions mensuals per sexe i tipus de contracte

2013

	Homes			Dones			Total		
	Indefinit	Temporal	Total	Indefinit	Temporal	Total	Indefinit	Temporal	Total
Gener	60	445	505	39	417	456	99	862	961
Febrer	41	316	357	39	275	314	80	591	671
Març	50	346	396	53	252	305	103	598	701
Abril	44	349	393	42	259	301	86	608	694
Maig	37	353	390	36	318	354	73	671	744
Juny	37	460	497	32	340	372	69	800	869
Juliol	63	450	513	48	367	415	111	817	928
Agost	26	403	429	40	308	348	66	711	777
Setembre	59	421	480	62	383	445	121	804	925
Octubre	103	639	742	75	537	612	178	1176	1354
Novembre	46	365	411	43	281	324	89	646	735
Desembre	52	212	264	31	214	245	83	426	509
<b>Total</b>	<b>618</b>	<b>4759</b>	<b>5377</b>	<b>540</b>	<b>3951</b>	<b>4491</b>	<b>1158</b>	<b>8710</b>	<b>9868</b>

Font: Elaboració pròpia a partir de les dades de l'Observatori d'Empresa i Ocupació de la Generalitat de Catalunya

#### 1.04.05.01.01. Gràfica contractacions mensuals per sexe i tipus de contracte

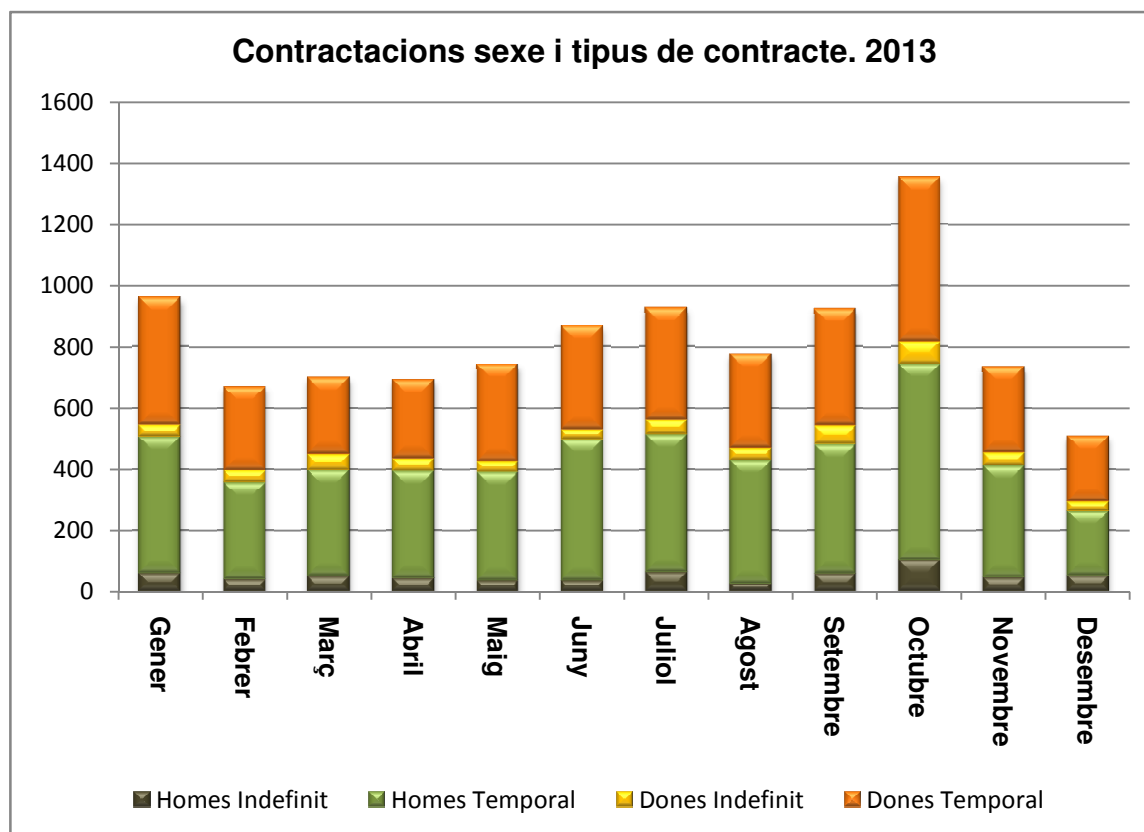

Font: Elaboració pròpia a partir de les dades de l'Observatori d'Empresa i Ocupació de la Generalitat de Catalunya



**1.04.05.02. Contractacions mensuals per edat i tipus de contracte  
2013**

		<b>Menor de 20</b>	<b>De 20 a 25</b>	<b>De 25 a 30</b>	<b>De 30 a 45</b>	<b>Major 45</b>
<b>Gener</b>	Total	26	163	200	411	161
	Indefinit	1	11	21	51	15
	Temporal	25	152	179	360	146
<b>Febrer</b>	Total	24	127	138	267	115
	Indefinit	0	8	15	43	14
	Temporal	24	119	123	224	101
<b>Març</b>	Total	20	129	143	276	133
	Indefinit	1	6	15	44	37
	Temporal	19	123	128	232	96
<b>Abril</b>	Total	40	126	114	303	111
	Indefinit	4	15	13	38	16
	Temporal	36	111	101	265	95
<b>Maig</b>	Total	24	130	119	324	147
	Indefinit	1	11	11	36	14
	Temporal	23	119	108	288	133
<b>Juny</b>	Total	21	164	166	369	149
	Indefinit	4	5	14	27	19
	Temporal	17	159	152	342	130
<b>Juliol</b>	Total	66	180	132	400	150
	Indefinit	8	13	16	54	20
	Temporal	58	167	116	346	130
<b>Agost</b>	Total	33	167	153	312	112
	Indefinit	1	11	13	34	7
	Temporal	32	156	140	278	105
<b>Setembre</b>	Total	22	150	157	400	196
	Indefinit	4	17	22	59	19
	Temporal	18	133	135	341	177
<b>Octubre</b>	Total	50	322	259	528	195
	Indefinit	7	38	24	78	31
	Temporal	43	284	235	450	164
<b>Novembre</b>	Total	19	137	146	298	135
	Indefinit	3	12	23	38	13
	Temporal	16	125	123	260	122
<b>Desembre</b>	Total	9	81	80	205	134
	Indefinit	2	10	12	39	20
	Temporal	7	71	68	166	114
<b>Total</b>	Total	<b>354</b>	<b>1876</b>	<b>1807</b>	<b>4093</b>	<b>1738</b>
	Indefinit	36	157	199	541	225
	Temporal	318	1719	1608	3552	1513

Font: Elaboració pròpia a partir de les dades de l'Observatori d'Empresa i Ocupació de la Generalitat de Catalunya



### 1.04.05.02.01. Gràfica contractacions per edat i tipus de contracte. 2013

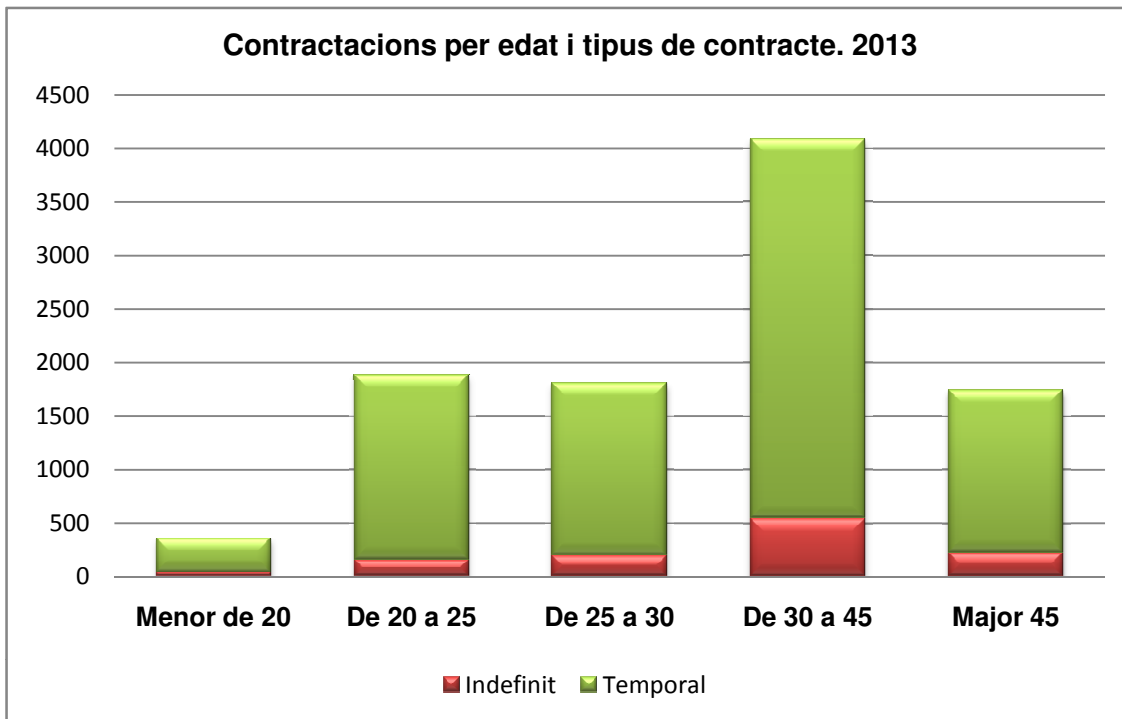

Font: Elaboració pròpia a partir de les dades de l'Observatori d'Empresa i Ocupació de la Generalitat de Catalunya





**1.04.05.03.Contractacions mensuals per nivell d'estudis  
2013**

Nivell d'estudis	Gen		Feb		Març		Abr		Mai		Juny		Jul	
	I	T	I	T	I	T	I	T	I	T	I	T	I	T
Sense estudis	0	25	1	17	6	29	5	27	2	44	3	85	9	70
Primaris incomplets	4	55	1	27	4	36	6	41	1	22	2	20	4	18
Primaris complets	16	84	4	62	5	80	7	98	11	148	8	119	9	154
Programes de formació professional	5	79	3	59	5	64	8	33	1	39	1	57	6	100
Educació general	45	536	60	375	72	332	45	355	41	344	44	449	59	391
Tècnics-professionals superiors	7	19	3	17	3	13	4	12	7	18	2	20	6	27
Universitaris primer cicle	5	33	1	13	3	23	3	16	4	23	2	22	4	34
Universitaris segon i tercer cicle	14	29	6	17	4	19	8	22	5	27	6	20	11	15
Altres estudis post-secundaris	0	0	0	1	0	1	0	1	0	4	0	4	2	6
<b>Total</b>	<b>96</b>	<b>860</b>	<b>79</b>	<b>588</b>	<b>102</b>	<b>597</b>	<b>86</b>	<b>605</b>	<b>72</b>	<b>669</b>	<b>68</b>	<b>796</b>	<b>110</b>	<b>815</b>

Nivell d'estudis	Ago		Set		Oct		Nov		Des		Total	
	I	T	I	T	I	T	I	T	I	T	I	T
Sense estudis	15	56	6	36	10	42	6	25	3	20	66	476
Primaris incomplets	1	12	3	21	4	30	2	13	7	16	39	311
Primaris complets	6	98	13	134	13	153	5	79	4	73	101	1282
Programes de formació professional	4	77	7	77	8	77	7	66	2	75	57	803
Educació general	30	408	53	437	106	760	52	389	52	164	659	4940
Tècnics-professionals superiors	2	15	14	25	12	27	5	16	2	22	67	231
Universitaris primer cicle	2	21	5	38	5	49	2	28	3	30	39	330
Universitaris segon i tercer cicle	3	14	19	29	17	35	8	25	9	21	110	273
Altres estudis post-secundaris	0	10	0	7	2	3	1	5	0	3	5	45
<b>Total</b>	<b>63</b>	<b>711</b>	<b>120</b>	<b>804</b>	<b>177</b>	<b>1176</b>	<b>88</b>	<b>646</b>	<b>82</b>	<b>424</b>	<b>1143</b>	<b>8691</b>

I: Contracte Indefinit; T: Contracte Temporal

Font: Elaboració pròpia a partir de les dades de l'Observatori d'Empresa i Ocupació de la Generalitat de Catalunya



1.04.05.03.01. Gràfica contractacions per nivell d'estudis. 2013

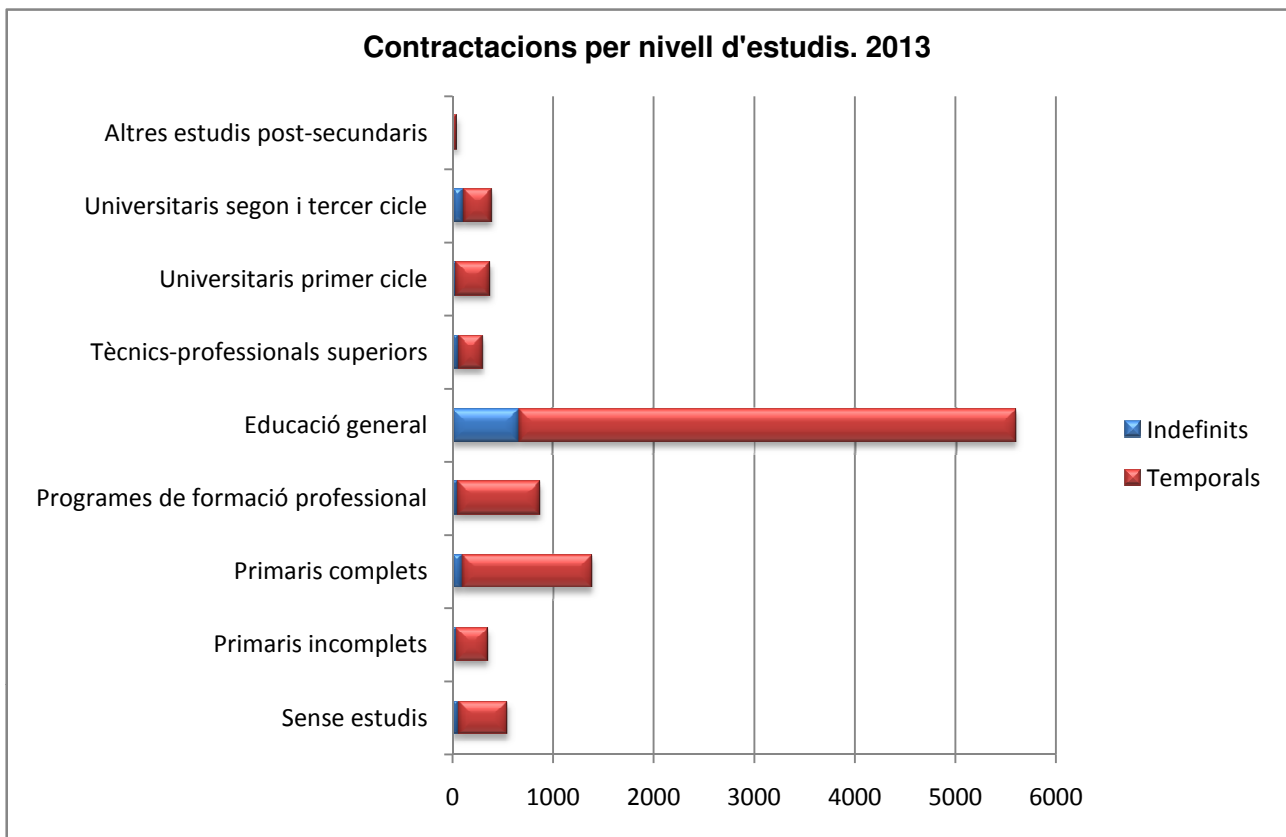

Font: Elaboració pròpia a partir de les dades de l'Observatori d'Empresa i Ocupació de la Generalitat de Catalunya



**1.04.05.04. Contractacions mensuals per sector  
2013**

	Agricultura			Indústria			Construcció			Serveis		
	I	T	Total	I	T	Total	I	T	Total	I	T	Total
Gener	3	4	7	17	35	52	13	112	125	66	711	777
Febrer	2	5	7	7	22	29	7	72	79	64	492	556
Març	2	8	10	41	23	64	6	80	86	54	487	541
Abril	0	5	5	11	27	38	12	101	113	63	475	538
Maig	2	10	12	9	30	39	3	67	70	59	564	623
Juny	1	9	10	10	20	30	4	99	103	54	672	726
Juliol	18	6	24	12	58	70	6	86	92	75	667	742
Agost	1	6	7	2	20	22	6	91	97	57	594	651
Setembre	2	4	6	19	45	64	5	122	127	95	633	728
Octubre	1	5	6	21	37	58	12	128	140	144	1006	1150
Novembre	0	2	2	11	46	57	12	105	117	66	493	559
Desembre	1	7	8	11	23	34	5	76	81	66	320	386
<b>Total</b>	<b>33</b>	<b>71</b>	<b>104</b>	<b>171</b>	<b>386</b>	<b>557</b>	<b>91</b>	<b>1139</b>	<b>1230</b>	<b>863</b>	<b>7114</b>	<b>7977</b>

Font: Elaboració pròpia a partir de les dades de l'Observatori d'Empresa i Ocupació de la Generalitat de Catalunya

**1.04.05.04.01. Gràfica contractacions mensuals per sector. 2013**

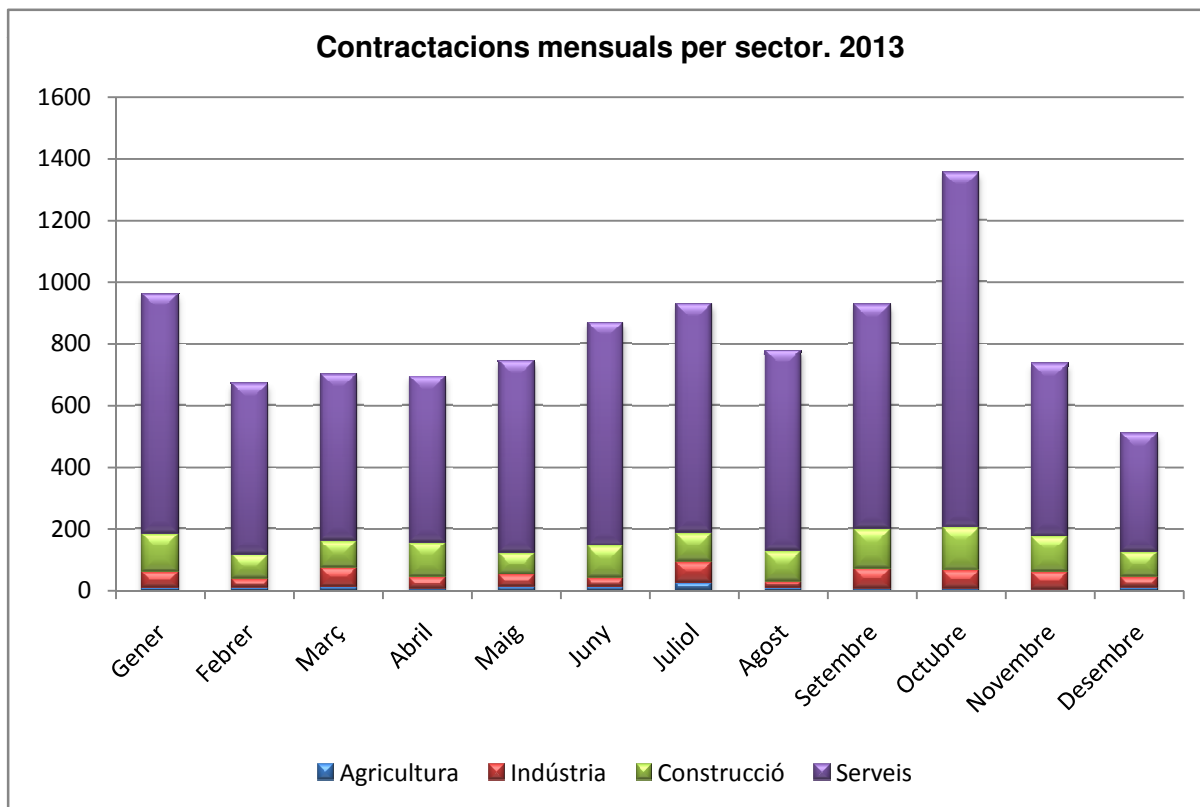

Font: Elaboració pròpia a partir de les dades de l'Observatori d'Empresa i Ocupació de la Generalitat de Catalunya



### 1.04.05.05. Contractacions mensuals per nombre de treballadors/es de l'empresa 2013

N.Treballadors	Gen	Feb	Març	Abr	Mai	Jun	Jul	Ago	Set	Oct	Nov	Des	Total
D'1 a 5	150	178	158	154	165	157	243	107	210	235	166	161	2084
de 6 a 10	66	45	90	38	37	44	50	44	55	92	36	34	631
de 11 a 25	83	55	77	72	84	51	108	57	180	476	192	42	1477
de 26 a 50	305	71	48	198	87	89	157	276	62	93	55	28	1469
de 51 a 100	58	126	128	63	121	264	58	78	186	99	29	29	1239
de 101 a 500	177	129	152	96	144	146	173	123	122	223	159	128	1772
de 501 a 1000	60	27	22	29	53	68	71	52	57	75	58	39	611
de 1001 a 5000	47	26	22	34	39	35	42	34	45	46	32	36	438
de 5001 a 10000	1	1	1	2	2	7	11	3	2	3	0	0	33
més de 10000	0	0	0	0	0	0	0	0	0	0	0	0	0
Sense Especificar	14	13	3	8	12	8	15	3	6	12	8	12	114

Font: Elaboració pròpia a partir de les dades de l'Observatori d'Empresa i Ocupació de la Generalitat de Catalunya

#### 1.04.05.05.01. Gràfica contractacions per grandària de l'empresa



Font: Elaboració pròpia a partir de les dades de l'Observatori d'Empresa i Ocupació de la Generalitat de Catalunya



### 1.04.05.06. Contractes mensuals formalitzats per ETT segons durada

Mes/dies contracte	Venys 1	1 a 3	3 a 5	5 a 10	10 a 15	15 a 30	Més de 30	Indeterminada	Total
Gener	10	7	2	0	0	3	5	55	82
Febrer	14	10	4	0	0	2	0	45	75
Març	25	5	5	0	0	1	1	37	74
Abril	7	6	2	0	1	2	2	20	40
Maig	13	1	3	0	2	0	2	46	67
Juny	14	2	2	0	0	1	3	26	48
Juliol	7	4	1	1	3	0	17	24	57
Agost	7	6	7	1	2	3	4	26	56
Setembre	14	5	5	0	6	6	2	26	64
Octubre	9	5	0	2	1	2	5	39	63
Novembre	5	7	1	1	1	1	5	30	51
Desembre	2	1	0	1	2	0	1	10	17
<b>Total</b>	<b>127</b>	<b>59</b>	<b>32</b>	<b>6</b>	<b>18</b>	<b>21</b>	<b>47</b>	<b>384</b>	<b>694</b>

Font: Elaboració pròpia a partir de les dades de l'Observatori d'Empresa i Ocupació de la Generalitat de Catalunya

### 1.04.05.06.0 Gràfica durada de les contractacions per ETT. 2013

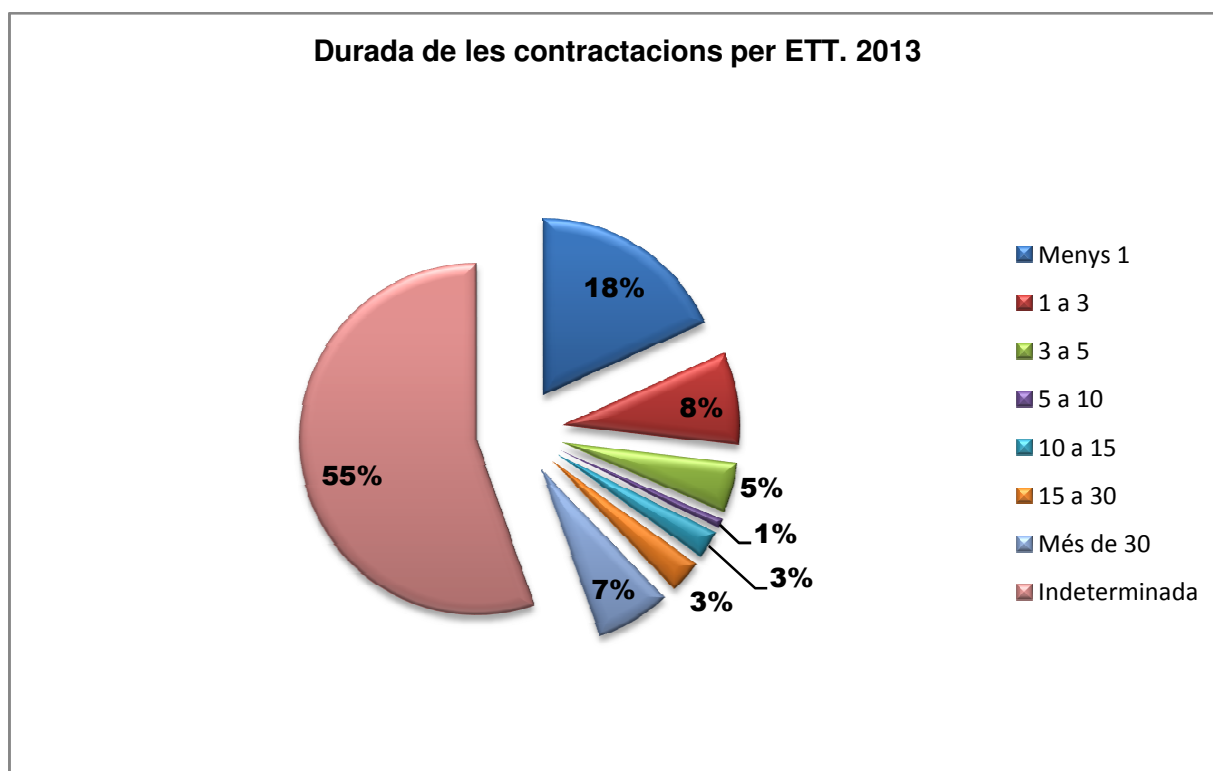

Font: Elaboració pròpia a partir de les dades de l'Observatori d'Empresa i Ocupació de la Generalitat de Catalunya



### 1.04.06. Població assalariada

#### 1.04.06.01. Població assalariada a Viladecans per trimestre, sector, activitat i nombre d'afiliats de l'empresa.

<b>Població Assalariada</b>	<b>1T 2013</b>	<b>2T 2013</b>	<b>3T 2013</b>	<b>4T 2013</b>
<b>Sector Econòmic</b>				
Agricultura	1	3	4	3
Indústria	1.762	1.739	1.702	1.697
Construcció	943	970	957	931
Serveis	7.724	7.238	7.448	7.483
<b>Total</b>	<b>10.430</b>	<b>9.950</b>	<b>10.111</b>	<b>10.114</b>
<b>Activitats Econòmiques (CCAIE-Subseccions)</b>				
Agricultura, ramaderia i pesca	1	3	4	3
Indústries extractives	7	5	4	4
Indústries manufactureres	1.751	1.730	1.694	1.690
Energia elèctrica i gas	0	0	0	0
Aigua, sanejament i gestió de residus	4	4	4	3
Construcció	943	970	957	931
Comerç a l'engròs i al detall	2.077	2.010	1.965	2.037
Transport i emmagatzematge	1.010	1.059	984	1.013
Hostaleria	692	522	719	707
Informació i comunicacions	257	119	143	139
Activitats financeres i d'assegurances	34	35	28	31
Activitats immobiliàries	43	48	52	52
Activitats professionals i tècniques	255	260	249	260
Activitats administratives i auxiliars	660	596	606	552
Adm. pública, Defensa i SS obligatòria	500	491	500	521
Educació	962	936	958	1.041
Activitats sanitàries i serveis socials	855	851	843	864
Activitats artístiques i d'entreteniment	188	123	214	78
Altres serveis	186	183	182	183
Activitats de les llars	5	5	5	5
Organismes extraterritorials	0	0	0	0
No classificats	0	0	0	0
<b>Total</b>	<b>10.430</b>	<b>9.950</b>	<b>10.111</b>	<b>10.114</b>
<b>Nombre d'afiliats</b>				
Fins a 5 treballadors	2.034	2.053	2.032	2.023
De 6 a 50 treballadors	4.110	4.244	4.021	3.871
De 51 a 250 treballadors	2.818	2.151	2.606	2.488
251 i més treballadors	1.468	1.502	1.452	1.732
<b>Total</b>	<b>10.430</b>	<b>9.950</b>	<b>10.111</b>	<b>10.114</b>

Font: OC-BL, Consell Comarcal del Baix Llobregat



**1.04.06.01.01. Gràfica població assalariada per sector.  
2013**

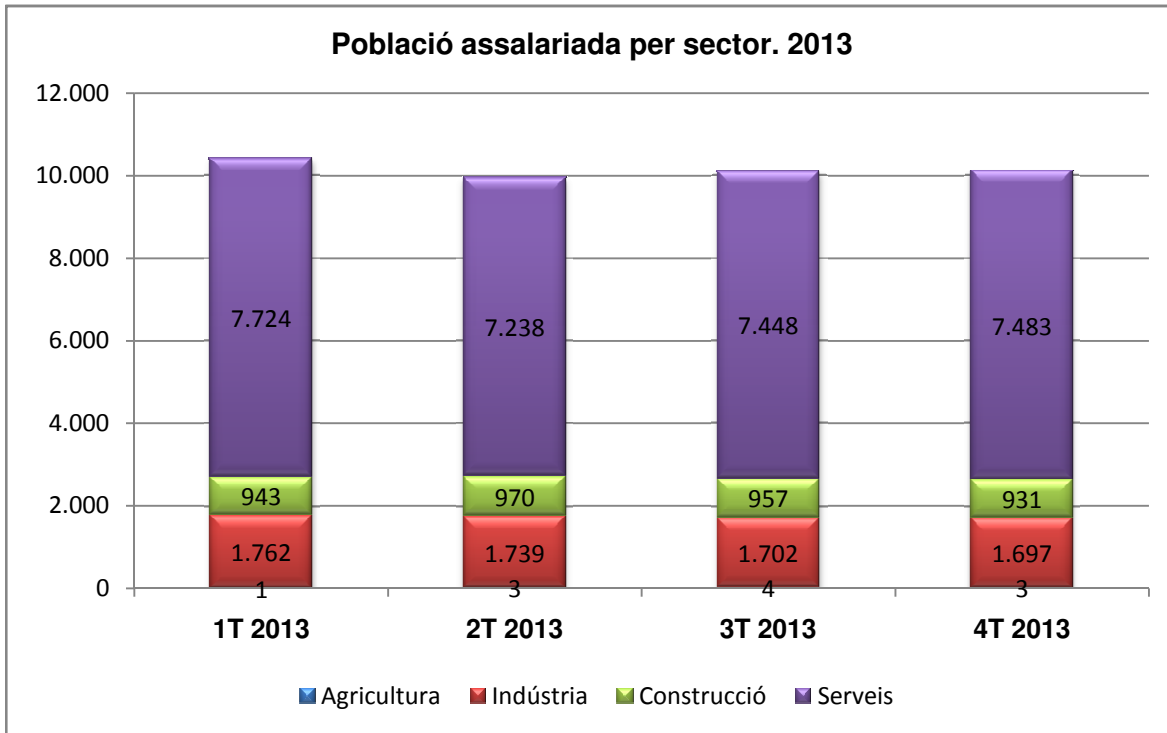

Font: Elaboració pròpia a partir de les dades de l'OC-BL, Consell Comarcal del Baix Llobregat

**1.04.06.01.02. Gràfica població assalariada per grandària de l'empresa.  
2013**

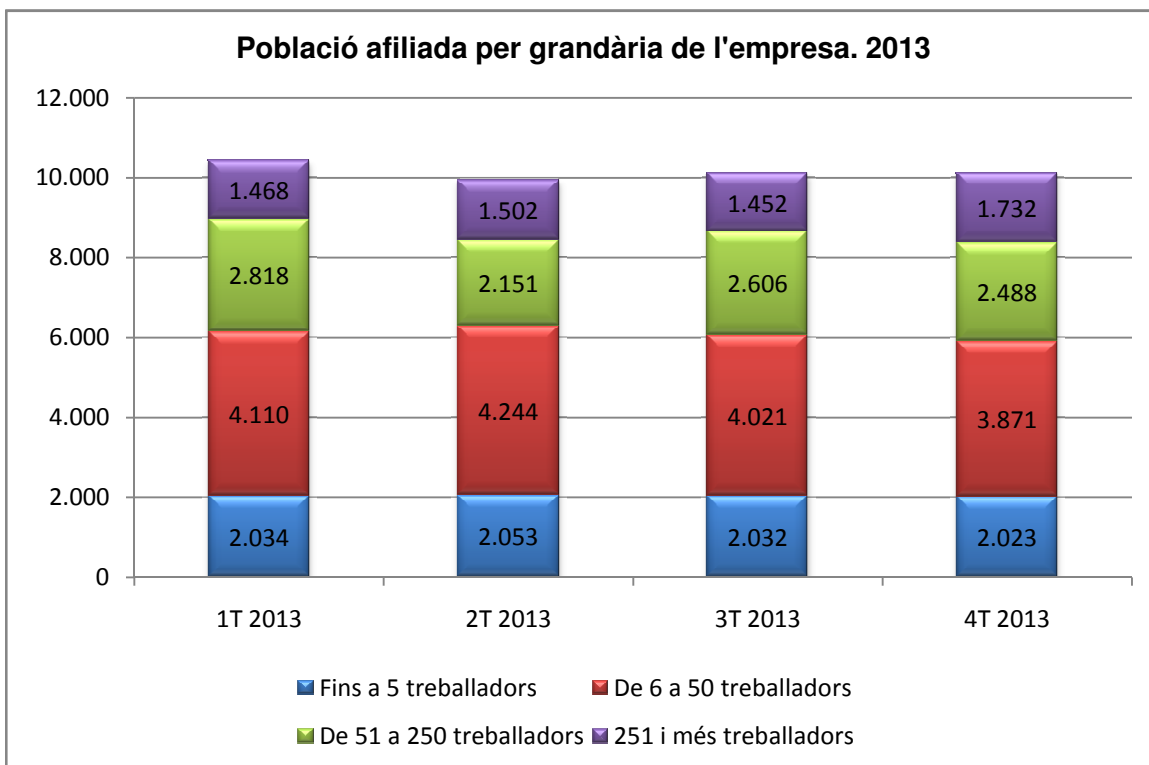

Font: Elaboració pròpia a partir de les dades de l'OC-BL, Consell Comarcal del Baix Llobregat



### 1.04.06.02. Afiliacions a la Seguretat Social dels residents de Viladecans 2010-2013

<b>Afiliacions</b>	<b>1r Trim</b>	<b>2n Trim.</b>	<b>3r Trim.</b>	<b>4t Trim</b>
Totals	25840	25837	25884	26058
Règim general	21408	21421	21518	21702
Autònoms	3738	3721	3692	3712
<b>Sector</b>				
Agricultura	115	120	135	118
Indústria	3931	3892	3844	3886
Construcció	1729	1719	1660	1644
Serveis	19967	20009	20166	20338

Font: Elaboració pròpia a partir de les dades de l'IDESCAT

### 1.04.06.03. Afiliacions a la Seguretat Social en comptes de cotització de Viladecans 2010-2013

<b>Afiliacions per any</b>	<b>2010</b>	<b>2011</b>	<b>2012</b>	<b>2013</b>
<b>Comptes de cotització</b>	<b>1390</b>	<b>1453</b>	<b>1460</b>	<b>1342</b>
<b>Règim general</b>	<b>10783</b>	<b>10875</b>	<b>11590</b>	<b>10114</b>
<b>Sector</b>				
Agricultura	1	3	5	3
Indústria	1889	1582	1722	1697
Construcció	1013	1194	8096	931
Serveis	7880	8096	8219	7483
<b>Grandària empresa</b>				
Fins 50 treballadors	6460	6447	6546	5894
de 51 a 250	2593	2466	3082	2488
de 251 i més	1730	1962	1962	1732
<b>Autònoms</b>	<b>3764</b>	<b>3850</b>	<b>3885</b>	<b>3760</b>
Agricultura	37	36	35	35
Indústria	279	287	294	268
Construcció	623	656	723	596
Serveis	2825	2871	2833	2861

Font: Elaboració pròpia a partir de les dades de l'Idescat





### 1.04.07. Treballadors/es autònoms

#### 1.04.07.01. Treballadors/es autònoms de Viladecans. Sector i Activitat. 2013

Treballadors/es autònoms	1T 2013	2T 2013	3T 2013	4T 2013
<b>Sectors Econòmics</b>				
Agricultura	37	37	36	35
Indústria	277	267	261	268
Construcció	619	600	591	596
Serveis	2.842	2.864	2.849	2.861
<b>Total</b>	<b>3.775</b>	<b>3.768</b>	<b>3.737</b>	<b>3.760</b>
<b>Activitats Econòmiques (CCAIE-Subseccions)</b>				
Agricultura, ramaderia i pesca	37	37	36	35
Indústries extractives	0	0	0	0
Indústries manufactureres	263	255	249	256
Energia elèctrica i gas	2	2	2	2
Aigua, sanejament i gestió de residus	12	10	10	10
Construcció	619	600	591	596
Comerç a l'engròs i al detall	891	900	882	884
Transport i emmagatzematge	652	649	649	649
Hostaleria	364	367	375	373
Informació i comunicacions	59	57	57	58
Activitats financeres i d'assegurances	65	67	64	69
Activitats immobiliàries	36	36	36	36
Activitats professionals i tècniques	166	173	173	172
Activitats administratives i auxiliars	142	152	147	145
Adm. pública, Defensa i SS obligatòria	0	0	0	0
Educació	79	77	77	79
Activitats sanitàries i serveis socials	85	88	88	93
Activitats artístiques i d'entreteniment	46	43	47	49
Altres serveis	257	255	254	254
Activitats de les llars	0	0	0	0
Organismes extraterritorials	0	0	0	0
No classificats	0	0	0	0
<b>Total</b>	<b>3.775</b>	<b>3.768</b>	<b>3.737</b>	<b>3.760</b>

Font: OC-BL, Consell Comarcal del Baix Llobregat

#### 1.04.07.01.01. Gràfica treballadors/es autònoms per sector d'activitat. 2013

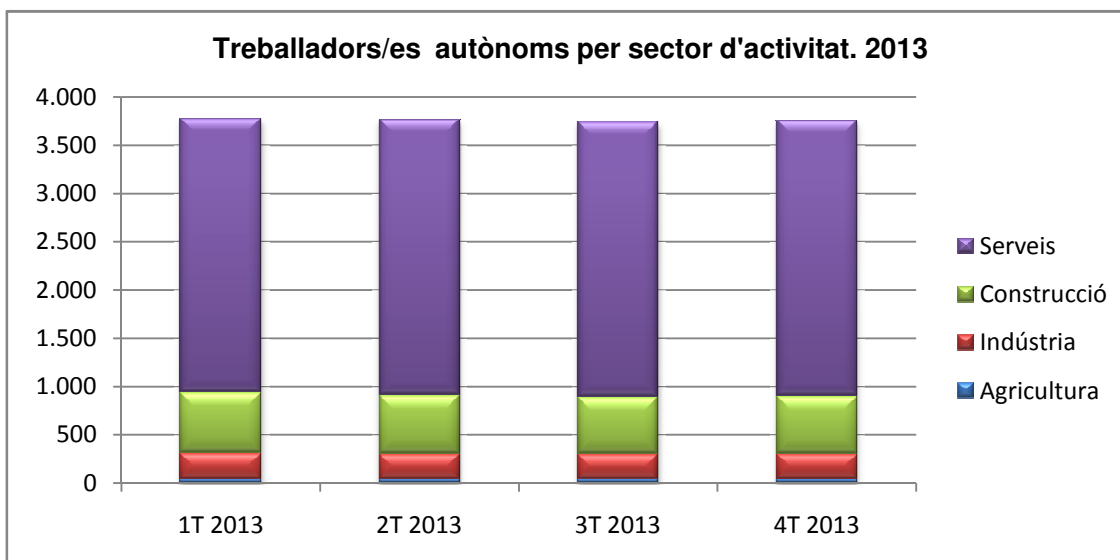

Font: Elaboració pròpia a partir de les dades de l'OC-BL, Consell Comarcal del Baix Llobregat



### 1.04.08. Regulació d'ocupació en Viladecans

#### 1.04.08.01. Regulació d'ocupació per tipus de mesura autoritzada

2001-2013

Expedients autoritzats	Rescissió		Suspensió		Reducció		Total
	n	%	n	%	n	%	
2001	1	100%					1
2002	3	100%					3
2003	1	100%					1
2004	2	100%					2
2005	3	100%					3
2008	2	100%					2
2009	4	13,79%	17	58,62%	8	27,59%	29
2010	7	23,33%	15	50,00%	8	26,67%	30
2011	3	13,04%	9	39,13%	11	47,83%	23
2012	6	12,00%	25	50,00%	19	38,00%	50
2013	10	33,33%	11	36,67%	9	30,00%	30
<b>Treballadors afectats</b>							
2001	12	100%					12
2002	44	100%					44
2003	12	100%					12
2004	23	100%					23
2005	29	100%					29
2008	34	100%					34
2009	85	18,68%	307	67,47%	63	13,85%	455
2010	272	49,91%	227	41,65%	46	8,44%	545
2011	158	42,70%	108	29,19%	104	28,11%	370
2012	123	24,70%	249	50,00%	126	25,30%	498
2013	131	39,34%	100	30,03%	102	30,63%	333

Font: Elaboració pròpia, a partir de les dades del Departament d'Empresa i Ocupació

#### 1.04.08.01.01. Gràfica evolució regulació d'ocupació. Expedients i treballadors afectats. 2001-2013

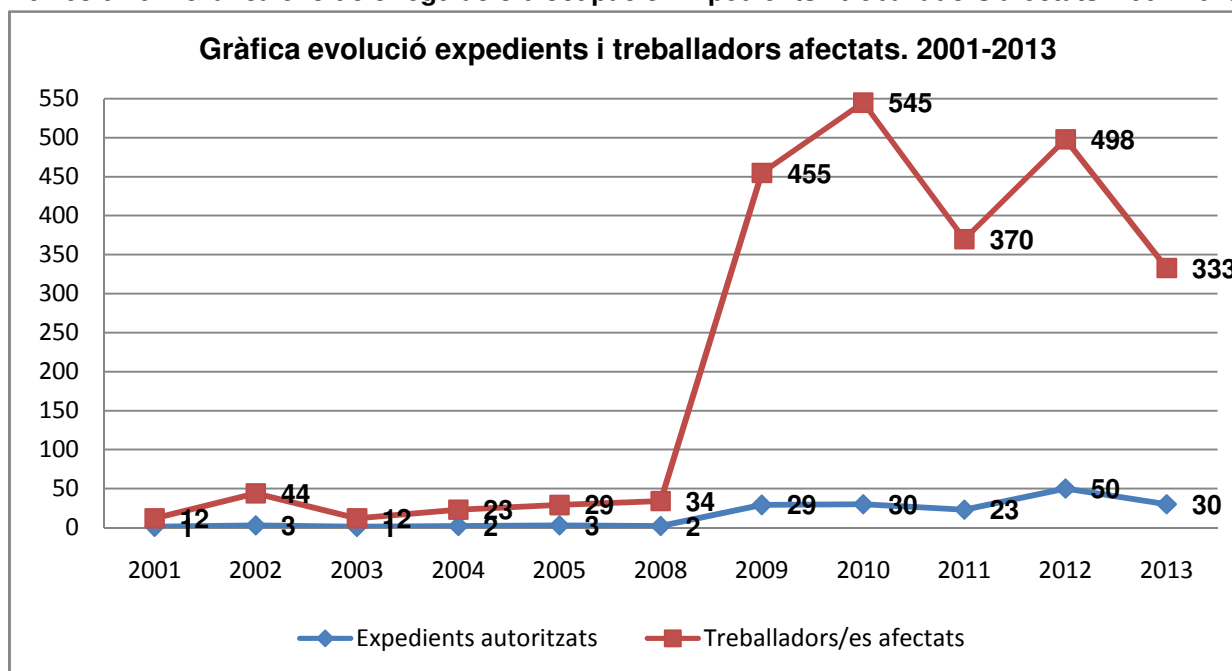

Font: Elaboració pròpia, a partir de les dades del Departament d'Empresa i Ocupació



1.04.08.02. Evolució de la regulació d'ocupació per grans sectors  
2001-2013

	Agricultura		Indústria		Construcció		Serveis		Total
	n	%	n	%	n	%	n	%	
<b>Expedients autoritzats</b>									
2001	0		0	0,00%	0	0,00%	1	100,00%	1
2002	0		0	0,00%	2	66,67%	1	33,33%	3
2003	0		1	100,00%	0	0,00%	0	0,00%	1
2004	0		1	50,00%	1	50,00%	0	0,00%	2
2005	0		1	33,33%	1	33,33%	1	33,33%	3
2008	0		0	0,00%	1	50,00%	1	50,00%	2
2009	0		17	58,62%	7	24,14%	5	17,24%	29
2010	0		15	50,00%	10	33,33%	5	16,67%	30
2011	0		7	30,43%	9	39,13%	7	30,43%	23
2012	0		21	42,00%	7	14,00%	22	44,00%	50
2013	1	3,33%	12	40,00%	1	3,33%	16	53,33%	30
<b>Treballadors afectats</b>									
2001	0		0	0,00%	0	0,00%	12	100,00%	12
2002	0		0	0,00%	25	56,82%	19	43,18%	44
2003	0		12	100,00%	0	0,00%	0	0,00%	12
2004	0		7	30,43%	16	69,57%	0	0,00%	23
2005	0		6	20,69%	21	72,41%	2	6,90%	29
2008	0		0	0,00%	17	50,00%	17	50,00%	34
2009	0		372	81,76%	50	10,99%	33	7,25%	455
2010	0		356	65,32%	166	30,46%	23	4,22%	545
2011	0		53	14,32%	188	50,81%	129	34,86%	370
2012	0		262	53,69%	58	11,89%	168	34,43%	488
2013	11	3,30%	142	42,64%	8	2,40%	172	51,65%	333

Font: Elaboració pròpia a partir de les dades del Departament d'Empresa i Ocupació



1.04.08.03. Regulació de l'ocupació per tipus de mesura autoritzada i causa segons sexe  
2013

	Homes	%	Dones	%	Total
<b>Mesura autoritzada</b>					
Rescissió	75	57,25%	56	42,75%	131
Suspensió	68	68,00%	32	32,00%	100
Reducció	22	21,57%	80	78,43%	102
<b>Total</b>	<b>165</b>		<b>168</b>		<b>333</b>
<b>Causa</b>					
10-Aplicació mesures econòmiques	153	63,75%	87	36,25%	240
13-Organitzatives	0	0,00%	66	100,00%	66
14-De producció	12	50,00%	15	55,56%	27
<b>Total</b>	<b>165</b>		<b>168</b>		<b>333</b>

Font: Elaboració pròpia, a partir de les dades del Departament d'Empresa i ocupació



**1.04.08.04. Regulació de l'ocupació per activitats econòmiques  
2013**

Divisió econòmica	Expedients		Treballadors afectats	
		%		%
01 - Agricultura, ramaderia i caça	1	3,33%	11	3,30%
08 - Minerals no metàl·lics ni energètics	2	6,67%	11	3,30%
10 - Indústries de productes alimentaris	2	6,67%	37	11,11%
18 - Arts gràfiques i suports enregistrats	1	3,33%	8	2,40%
20 - Indústries químiques	1	3,33%	27	8,11%
25 - Productes metàl·lics, exc. maquinària	4	13,33%	50	15,02%
28 - Maquinària i equips ncaa	1	3,33%	3	0,90%
31 - Mobles	1	3,33%	6	1,80%
43 - Activitats especialitzades construcció	1	3,33%	8	2,40%
45 - Venda i reparació de vehicles motor	3	10,00%	16	4,80%
46 - Comerç engròs, exc. vehicles motor	1	3,33%	10	3,00%
47 - Comerç detall, exc. vehicles motor	2	6,67%	21	6,31%
52 - Emmagatzematge i afins al transport	1	3,33%	4	1,20%
53 - Activitats postals i de correus	1	3,33%	5	1,50%
56 - Serveis de menjar i begudes	1	3,33%	6	1,80%
59 - Cinema i vídeo; enregistrament de so	1	3,33%	10	3,00%
69 - Activitats jurídiques i de comptabilitat	1	3,33%	10	3,00%
71 - Serveis tècnics arquitectura i enginyeria	1	3,33%	2	0,60%
81 - Serveis a edificis i de jardineria	1	3,33%	66	19,82%
85 - Educació	2	6,67%	20	6,01%
95 - Reparació ordinadors i efectes personals	1	3,33%	2	0,60%
<b>Total</b>	<b>30</b>	<b>100%</b>	<b>333</b>	<b>100%</b>

Font: Elaboració pròpia, a partir de les dades del Departament d'Empresa i ocupació

**1.04.08.04.01. Gràfica treballadors afectas regulació de l'ocupació. Activitat econòmica.**

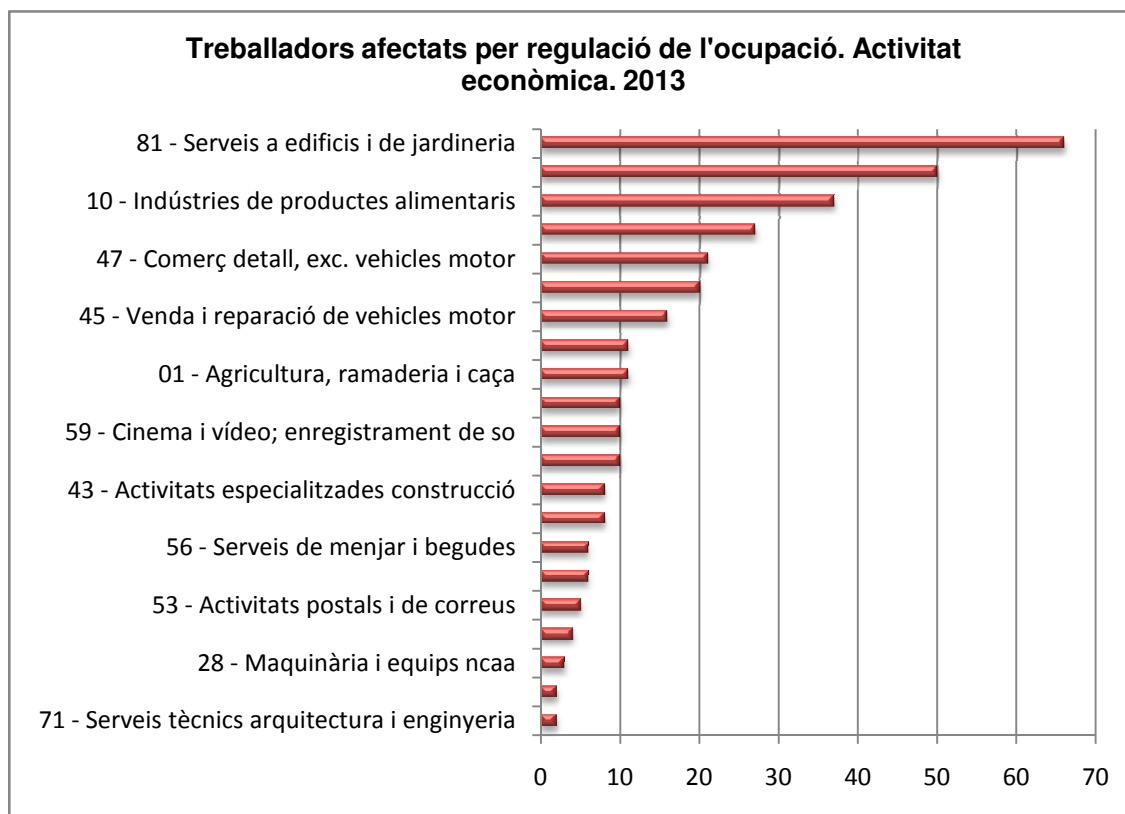

Font: Elaboració pròpia, a partir de les dades del Departament d'Empresa i ocupació



#### 1.04.09. Eleccions sindicals Viladecans

##### 1.04.09.01. Representants elegits, personal d'aplicació Estatut dels treballadors

<b>Sindicat</b>	<b>2012</b>	<b>%</b>
CCOO	108	41,86%
UGT	115	44,57%
USO	16	6,20%
CGT	7	2,71%
No afil.	8	3,10%
Altres	4	1,55%
<b>Total Elegits</b>	<b>258</b>	<b>100%</b>

\* Actius a 31 de desembre de 2012, segons central sindical per municipis

Font: Elaboració pròpia, a partir de les dades del Departament d'Empresa i Ocupació

##### 1.04.09.02. Representants elegits, personal funcionari

<b>Sindicat</b>	<b>2012</b>	<b>%</b>
CCOO	6	20,00%
UGT	6	20,00%
IAC	0	0,00%
CSI-CSIF	3	10,00%
CEMSATSE	0	0,00%
Altres	15	50,00%
<b>Total Elegits</b>	<b>30</b>	<b>100%</b>

\*Actius a 31 de desembre de 2012, segons central sindical per municipis.

Font: Elaboració pròpia, a partir de les dades del Departament d'Empresa i Ocupació



## 2.01. Educació

# Bloc 2- Serveis





## 2.01. EDUCACIÓ

### 2.01.01. Dades curs 2012-2013

- 2.01.01.01. Centres, unitats, alumnat i personal educador Educació Infantil i primària
- 2.01.01.02. Centres, grups, alumnat i personal docent Ensenyament Secundari i PQPI
- 2.01.01.03. Alumnat d'ESO per curs i sexe femení
- 2.01.01.04. Alumnat d'ESO per edat
- 2.01.01.05. Alumnat Batxillerat per curs i sexe femení
- 2.01.01.06. Alumnat Batxillerat per edat i sexe femení
- 2.01.01.07. Alumnes de Cicles Formatiu per curs i sexe femení
- 2.01.01.08. Alumnes de Cicles Formatiu per edat i sexe femení
- 2.01.01.09. Personal Docent. Ensenyaments de règim general i especial
- 2.01.01.09.01. Gràfica evolució personal docent

### 2.01.02. Matriculacions curs 2013-2014

- 2.01.02.01. Evolució aules i alumnes 2004-2014
- 2.01.02.01.01. Gràfica Alumnes totals a Viladecans per curs escolar. 2007-2014
- 2.01.02.02. Alumnes de primer cicle d'educació infantil per centre i edat
- 2.01.02.02.01. Gràfica alumnes de primer cicle d'educació infantil per escola bressol
- 2.01.02.03. Matriculats primària centres públics i concertats curs 2013-2014
- 2.01.02.03.01. Gràfica d'alumnes matriculats en primària curs 2013-2014
- 2.01.02.04. Alumnes d'Ensenyament Secundari Obligatori (ESO)
- 2.01.02.05. Alumnes de Batxillerat
- 2.01.02.06. Alumnes de Cicles Formatius
- 2.01.02.07. Total alumnes d'Ensenyament Secundari
- 2.01.02.07.01. Gràfica alumnes de secundària per tipus d'ensenyament

### 2.01.03. Acreditacions Ensenyament Reglat

- 2.01.03.01. Acreditacions ESO
- 2.01.03.02. Acreditacions Batxillerat

### 2.01.04. Ensenyament No Reglat

- 2.01.04.01. Alumnes Centre de Formació d'Adults
- 2.01.04.02. Alumnes Escola Oficial d'Idiomes

### 2.01.05. Mobilitat per raons d'estudi

- 2.01.05.01. Desplaçaments en ensenyaments no universitaris per lloc de residència i lloc d'estudi
- 2.01.05.02. Estudiants universitaris





## 2.01.01. Dades curs 2012-2013

### 2.01.01.01. Centres, unitats, alumnat i personal docent infantil i primària

<b>Ed.Infantil 1r cicle</b>	<b>Públic</b>	<b>Privat-Concertat</b>	<b>Total</b>
Llars d'infants	4	7	11
Unitats	23	22	45
Alumnat	353	262	615
Personal Educador	42	34	76

<b>Ed.Infantil 2n cicle i Primària</b>			
<b>Centres</b>	<b>11</b>	<b>5</b>	<b>16</b>
<b>Unitats</b>	<b>200</b>	<b>72</b>	<b>272</b>
Ed. Infantil 2n cicle	71	24	95
Educació Primària	129	48	177
<b>Alumnat</b>	<b>4932</b>	<b>1784</b>	<b>6716</b>
Ed. Infantil 2n cicle	1810	593	2403
Educació Primària	3122	1191	4313
<b>Personal docent</b>	<b>324</b>	<b>120</b>	<b>444</b>
Especialista infantil	95	31	126
Generalista primària	126	56	182
Altres	103	33	136

Font: Departament d'Ensenyament.Servei d'Indicadors i Estadística. Estadística de l'Ensenyament.

### 2.01.01.02. Centres, grups, alumnat i personal docent Educació Secundària i PQPI

<b>Secundària</b>	<b>Públic</b>	<b>Privat</b>	<b>Total</b>
Centres	5	5	10
Personal docent	252	99	351
Grups totals	69	44	113
Alumnat total	2959	1156	4115
<b>ESO</b>			
Grups	46	28	74
Alumnat	1709	801	2510
<b>Batxillerat</b>			
Grups	11	6	17
Alumnat	496	153	649
<b>CFGM</b>			
Grups	8	9	17
Alumnat	496	167	663
<b>CFGS</b>			
Grups	4	1	5
Alumnat	258	35	293
<b>PQPI*</b>			
Centres			4
Alumnat			102

Font: Departament d'Ensenyament.Servei d'Indicadors i Estadística. Estadística de l'Ensenyament.

\*PQPI: Programes de Qualificació Professional Inicial



### 2.01.01.03. Alumnat d'ESO per curs i sexe femení

Curs ESO	Total	Noies	%noies
Primer	697	347	49,78%
Segon	636	301	47,33%
Tercer	599	282	47,08%
Quart	578	275	47,58%
<b>Total</b>	<b>2510</b>	<b>1205</b>	<b>48,01%</b>

Font: Departament d'Ensenyament.Servei d'Indicadors i Estadística. Estadística de l'Ensenyament.

### 2.01.01.04. Alumnat d'ESO per edat

Edat	Total	%
12 anys	651	25,94%
13 anys	566	22,55%
14 anys	545	21,71%
15 anys	586	23,35%
16 anys	140	5,58%
17 anys	19	0,76%
18 anys	3	0,12%
19 anys	0	
20 anys i més	0	
<b>Total</b>	<b>2510</b>	<b>100%</b>

Font: Departament d'Ensenyament.Servei d'Indicadors i Estadística. Estadística de l'Ensenyament.

### 2.01.01.05. Alumnat Batxillerat per curs i sexe femení

Curs Batxillera	Total	Noies	%noies
Primer	349	179	51,29%
Segon	300	161	53,67%
<b>Total</b>	<b>649</b>	<b>340</b>	<b>52,39%</b>

Font: Departament d'Ensenyament.Servei d'Indicadors i Estadística. Estadística de l'Ensenyament.

### 2.01.01.06. Alumnat Batxillerat per edat i sexe femení

Edat	Total	Noies	%noies
16 anys	280	153	54,64%
17 anys	263	133	50,57%
18 anys	80	40	50,00%
19 anys	17	11	64,71%
20 anys i més	9	3	33,33%
<b>Total</b>	<b>649</b>	<b>340</b>	<b>52,39%</b>

Font: Departament d'Ensenyament.Servei d'Indicadors i Estadística. Estadística de l'Ensenyament.



#### 2.01.01.07. Alumnes de Cicles Formatiu per curs i sexe femení

	<b>Total</b>	<b>Dones</b>	<b>%Dones</b>
<b>CFGM</b>	663	372	56,11%
Primer	441	229	51,93%
Segon	186	87	46,77%
Només pràctiques	66	56	84,85%
<b>CFGS</b>	293	176	60,07%
Primer	206	117	56,80%
Segon	50	29	58,00%
Només pràctiques	37	30	81,08%
<b>Total alumnes</b>	<b>956</b>	<b>548</b>	<b>57,32%</b>

Font: Departament d'Ensenyament.Servei d'Indicadors i Estadística. Estadística de l'Ensenyament.

#### 2.01.01.08. Alumnes de Cicles Formatiu per edat i sexe femení

	<b>Total</b>	<b>Dones</b>	<b>%Dones</b>
<b>CFGM</b>	663	372	56,11%
16 anys	70	16	22,86%
17 anys	141	67	47,52%
18 anys	104	18	17,31%
19 anys	79	33	41,77%
20 anys i més	269	180	66,91%
<b>CFGS</b>	293	176	60,07%
18 anys	30	17	56,67%
19 anys	48	22	45,83%
20 anys i més	215	137	63,72%
<b>Total alumnes</b>	<b>956</b>	<b>509</b>	<b>53,24%</b>

Font: Departament d'Ensenyament.Servei d'Indicadors i Estadística. Estadística de l'Ensenyament.



### 2.01.01.09. Personal Docent. Ensenyaments de règim general i especial 2001-2013

	2001- 2002	2002- 2003	2003- 2004	2004- 2005	2005- 2006	2006- 2007	2007- 2008	2008- 2009	2009- 2010	2010- 2011	2011- 2012	2012- 2013
<b>Ensenyaments de règim general</b>												
<b>Sector Públic</b>												
Exclusius d'infantil	58	59	63	71	98	106	119	125	137	140	142	137
Educació infantil i primària	148	149	152	153	159	196	209	223	227	240	233	229
Educació secundària	211	207	211	215	224	229	241	255	250	250	253	252
<b>Sector Privat</b>												
Exclusius d'infantil	49	48	54	59	55	61	60	61	67	75	69	66
Educació infantil i primària	73	74	74	75	78	83	81	83	81	80	78	79
Educació secundària	86	85	88	88	87	87	86	88	90	87	86	90
Educació primària i secundària	6	7	5	10	10	10	12	8	9	9	11	3
<b>Totals Sector Públic</b>	<b>417</b>	<b>415</b>	<b>426</b>	<b>439</b>	<b>481</b>	<b>531</b>	<b>569</b>	<b>603</b>	<b>614</b>	<b>630</b>	<b>628</b>	<b>618</b>
<b>Totals Sector Privat</b>	<b>214</b>	<b>214</b>	<b>221</b>	<b>232</b>	<b>230</b>	<b>241</b>	<b>239</b>	<b>240</b>	<b>247</b>	<b>251</b>	<b>244</b>	<b>244</b>
<b>Totals</b>	<b>631</b>	<b>629</b>	<b>647</b>	<b>671</b>	<b>711</b>	<b>772</b>	<b>808</b>	<b>843</b>	<b>861</b>	<b>881</b>	<b>872</b>	<b>862</b>
<b>Ensenyaments de règim especial</b>												
Idiomes						3	5	6	6	7	8	6
Formació permanent d'adults								9	9	10	11	11
<b>Total</b>						<b>3</b>	<b>5</b>	<b>15</b>	<b>15</b>	<b>17</b>	<b>19</b>	<b>17</b>

Font: Elaboració pròpia a partir de les dades del Departament d'Ensenyament. Servei d'Indicadors i Estadística.  
Estadística de l'Ensenyament

#### 2.01.01.09.01. Gràfica evolució del personal docent 2001-2013

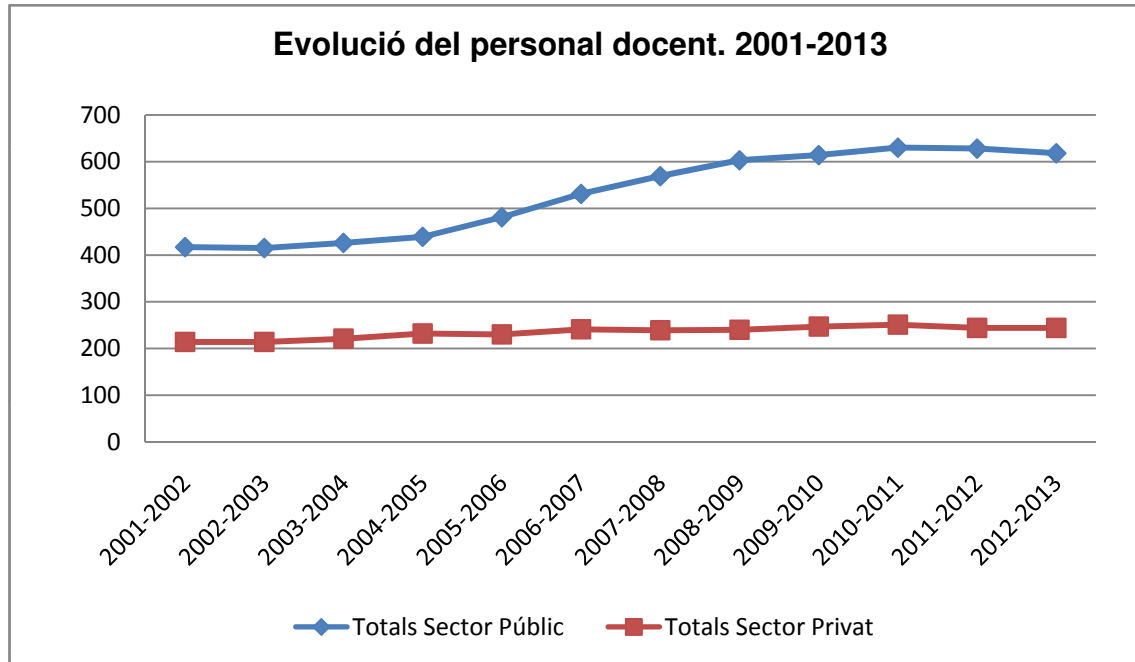

Font: Elaboració pròpia a partir de les dades del Departament d'Ensenyament. Servei d'Indicadors i Estadística.  
Estadística de l'Ensenyament



## 2.01.02. Matriculacions curs escolar 2013-2014

### 2.01.02.01. Evolució alumnes i aules 2007-2014

Ensenyament	2007-2008			2008-2009			2009-2010		
	Grups	Alumnes	Núm. Centres	Grups	Alumnes	Núm. Centres	Grups	Alumnes	Núm. Centres
<b>Educació Infantil</b>									
Esc. bressol públiques	15	222	3	21	316	4	21	316	4
Esc. bressol privades	16	229	5	16	232	5	21	298	6
<b>Total</b>	<b>31</b>	<b>451</b>	<b>8</b>	<b>37</b>	<b>548</b>	<b>9</b>	<b>42</b>	<b>614</b>	<b>10</b>
<b>Educació primària</b>									
Centres Públics	156	3.828	10	159	4.067	11	179	4.266	11
Centres Concertats	72	1.769	4	72	1.791	5	72	1.783	5
<b>Total</b>	<b>228</b>	<b>5.597</b>	<b>14</b>	<b>231</b>	<b>5.858</b>	<b>16</b>	<b>251</b>	<b>6.049</b>	<b>16</b>
<b>Educació secundària</b>									
Instituts	80	2.131	4	87	2.337	4	97	2.564	4
Centres concertats	39	1.118	4	40	1.100	4	40	1.091	4
<b>Total</b>	<b>119</b>	<b>3.249</b>	<b>8</b>	<b>127</b>	<b>3.437</b>	<b>8</b>	<b>137</b>	<b>3.655</b>	<b>8</b>
<b>Centre d'adults</b>	<b>12</b>	<b>483</b>	<b>-</b>	<b>16</b>	<b>416</b>	<b>-</b>	<b>19</b>	<b>559</b>	<b>-</b>
<b>Total</b>	<b>390</b>	<b>9.780</b>	<b>30</b>	<b>411</b>	<b>10.259</b>	<b>33</b>	<b>448</b>	<b>10.877</b>	<b>34</b>

Ensenyament	2010-2011			2011-2012			2012-2013		
	Grups	Alumnes	Núm. Centres	Grups	Alumnes	Núm. Centres	Grups	Alumnes	Núm. Centres
<b>Educació Infantil</b>									
Esc. bressol públiques	21	316	4	21	316	4	23	353	4
Esc. bressol privades	22	311	7	23	284	7	23	253	7
<b>Total</b>	<b>43</b>	<b>627</b>	<b>11</b>	<b>44</b>	<b>600</b>	<b>11</b>	<b>46</b>	<b>606</b>	<b>11</b>
<b>Educació primària</b>									
Centres Públics	187	4.552	12	198	4.839	12	200	4.935	11
Centres Concertats	72	1.805	5	72	1.790	5	72	1.780	5
<b>Total</b>	<b>259</b>	<b>6.357</b>	<b>17</b>	<b>270</b>	<b>6.629</b>	<b>17</b>	<b>272</b>	<b>6.715</b>	<b>16</b>
<b>Educació secundària</b>									
Instituts	90	2.510	4	87	2.722	4	95	2.795	5
Centres concertats	39	1.098	4	41	1.133	4	41	1.151	4
<b>Total</b>	<b>129</b>	<b>3.608</b>	<b>8</b>	<b>128</b>	<b>3.855</b>	<b>8</b>		<b>3.946</b>	<b>9</b>
<b>Centre d'adults</b>	<b>19</b>	<b>636</b>	<b>-</b>	<b>20,5</b>	<b>264</b>	<b>-</b>	<b>20</b>	<b>650</b>	<b>-</b>
<b>Total</b>	<b>450</b>	<b>11.228</b>	<b>36</b>	<b>463</b>	<b>11.348</b>	<b>36</b>	<b>338</b>	<b>11.917</b>	<b>36</b>

Ensenyament	2013-2014		
	Grups	Alumnes	Centres
<b>Educació Infantil</b>			
Esc. bressol públiques	23	353	4
Esc. bressol privades	23	207	7
<b>Total</b>	<b>46</b>	<b>560</b>	<b>11</b>
<b>Educació primària</b>			
Centres Públics	204	4.967	11
Centres Concertats	72	1.814	5
<b>Total</b>	<b>276</b>	<b>6.781</b>	<b>16</b>
<b>Educació secundària</b>			
Instituts	97	2.931	5
Centres concertats	42	1.148	4
<b>Total</b>	<b>139</b>	<b>4.079</b>	<b>9</b>
<b>Centre d'adults</b>	<b>21</b>	<b>659</b>	<b>1</b>
<b>Total</b>	<b>482</b>	<b>12.079</b>	<b>37</b>

Font: Ajuntament de Viladecans. Àrea de Serveis Personals. Departament d'educació.



2.01.02.01.01

Gràfica Alumnes totals a Viladecans per curs escolar. 2007-2014

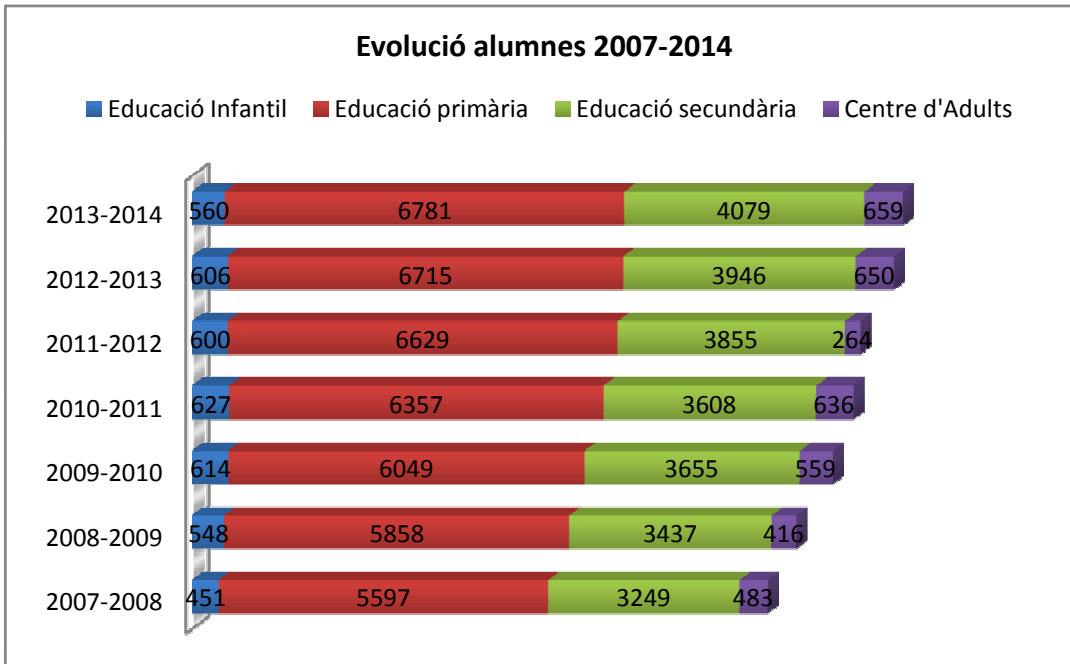

Font: Ajuntament de Viladecans. Àrea de Serveis Personals. Departament d'educació.



**2.01.02.02. Alumnes de primer cicle d'educació infantil per centre i edat**  
**Curs 2013-14**

CENTRES	De 4 a 12 mesos		De 12 a 24 mesos		De 24 a 36 mesos		Totals	
	INFANTS	GRUPS	INFANTS	GRUPS	INFANTS	GRUPS	INFANTS	GRUPS
EBM LA GINESTA	6	1	26	2	60	3	92	6
EBM LA MARINA	8	1	26	2	59	3	93	6
EBM LA MUNTANYETA	8	1	26	2	40	2	74	5
EBM LA PINEDA	8	1	26	2	60	3	94	6
<b>TOTALS CENTRES PÚBLICS</b>	<b>30</b>	<b>4</b>	<b>104</b>	<b>8</b>	<b>219</b>	<b>11</b>	<b>353</b>	<b>23</b>
EL GANXET	4	1	11	1	19	2	34	4
EL NIU DELS PETITS			4	1	6	1	10	2
LOS PEQUEÑOS		1	9	1	13	1	22	2
EL PI DE L'SNOOPY	1		8	1	11	1	20	3
PAM I PIPA			10	1	22	2	32	3
CHIQUI TIN	5	1	30	3	27	2	62	6
PETONETS	2	1	7	1	18	1	27	3
<b>TOTAL CENTRES PRIVATS</b>	<b>12</b>	<b>4</b>	<b>79</b>	<b>9</b>	<b>116</b>	<b>10</b>	<b>207</b>	<b>23</b>
<b>TOTALS PÚBLICS I PRIVATS</b>	<b>42</b>	<b>8</b>	<b>183</b>	<b>17</b>	<b>335</b>	<b>21</b>	<b>560</b>	<b>46</b>

Font: Ajuntament de Viladecans. Departament d'Educació. Dades a setembre 2013

**2.01.02.02.01. Gràfica alumnes de primer cicle d'educació infantil per escola bressol**  
**Curs 2013-2014**

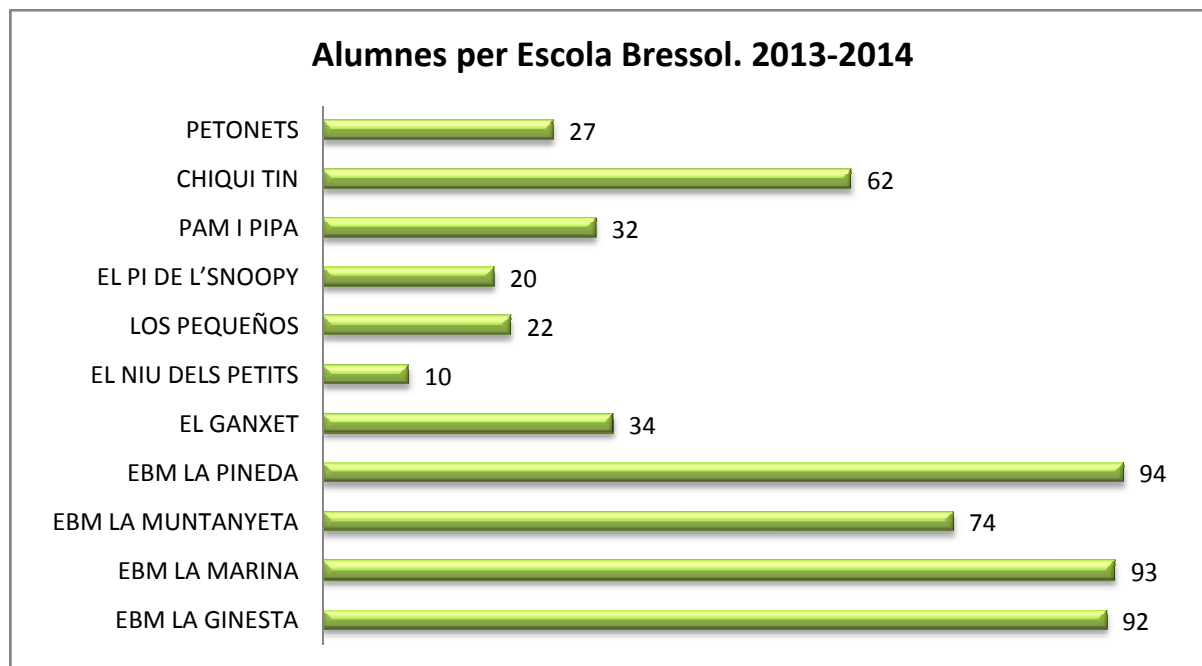

Font: Ajuntament de Viladecans. Departament d'Educació. Dades a setembre 2013



### 2.01.02.03. Matriculats primària centres públics i concertats curs 2013-2014

<b>Centres Públics</b>	<b>P3</b>	<b>P4</b>	<b>P5</b>	<b>1R</b>	<b>2N</b>	<b>3R</b>	<b>4T</b>	<b>5È</b>	<b>6È</b>	<b>TOTAL</b>
ANGELA ROCA	50	50	50	50	48	50	50	43	46	<b>437</b>
CAN PALMER	50	49	49	50	45	50	46	48	46	<b>433</b>
DR. TRUETA	51	51	50	51	53	50	51	46	50	<b>453</b>
EL GARROFER	51	52	50	51	50	50	49	50	50	<b>453</b>
AMAT TARGA	51	52	52	51	51	49	50	50	50	<b>456</b>
MARTA MATA	75	77	76	76	80	76	74	76	72	<b>682</b>
MONTSERRATINA	77	50	49	51	49	50	49	50	50	<b>475</b>
PAU CASALS	50	50	75	50	50	49	44	49	42	<b>459</b>
M. MARTÍ i POL	75	75	75	78	76	74	74	71	48	<b>646</b>
MEDITERRÀNIA	12	24	47	42	48	44	12			<b>229</b>
VILADECANS IV	36	23	47	44	20	23	18	17	16	<b>244</b>
<b>Total Centres Públics</b>	<b>578</b>	<b>553</b>	<b>620</b>	<b>594</b>	<b>570</b>	<b>565</b>	<b>517</b>	<b>500</b>	<b>470</b>	<b>4967</b>
<b>Centres Concertats</b>	<b>P3</b>	<b>P4</b>	<b>P5</b>	<b>1R</b>	<b>2N</b>	<b>3R</b>	<b>4T</b>	<b>5È</b>	<b>6È</b>	<b>TOTAL</b>
GOAR	49	39	51	50	50	50	52	55	47	<b>443</b>
SANT GABRIEL	54	54	53	50	55	50	53	52	50	<b>471</b>
SAGRADA FAMÍLIA	54	53	52	50	49	55	50	50	50	<b>463</b>
SANTO TOMÁS	23	20	23	25	27	20	20	22	20	<b>200</b>
TEIDE	27	26	27	27	28	24	26	27	25	<b>237</b>
<b>Total Centres Concertats</b>	<b>207</b>	<b>192</b>	<b>206</b>	<b>202</b>	<b>209</b>	<b>199</b>	<b>201</b>	<b>206</b>	<b>192</b>	<b>1814</b>
<b>TOTAL PÚBLICS</b>										
<b>I CONCERTATS</b>	<b>785</b>	<b>745</b>	<b>826</b>	<b>796</b>	<b>779</b>	<b>764</b>	<b>718</b>	<b>706</b>	<b>662</b>	<b>6781</b>

Font: Ajuntament de Viladecans. Departament d'Educació, dades a 7/10/2013

#### 2.01.02.03.01. Gràfica alumnes Educació Primària per titularitat. Curs 2013-2014

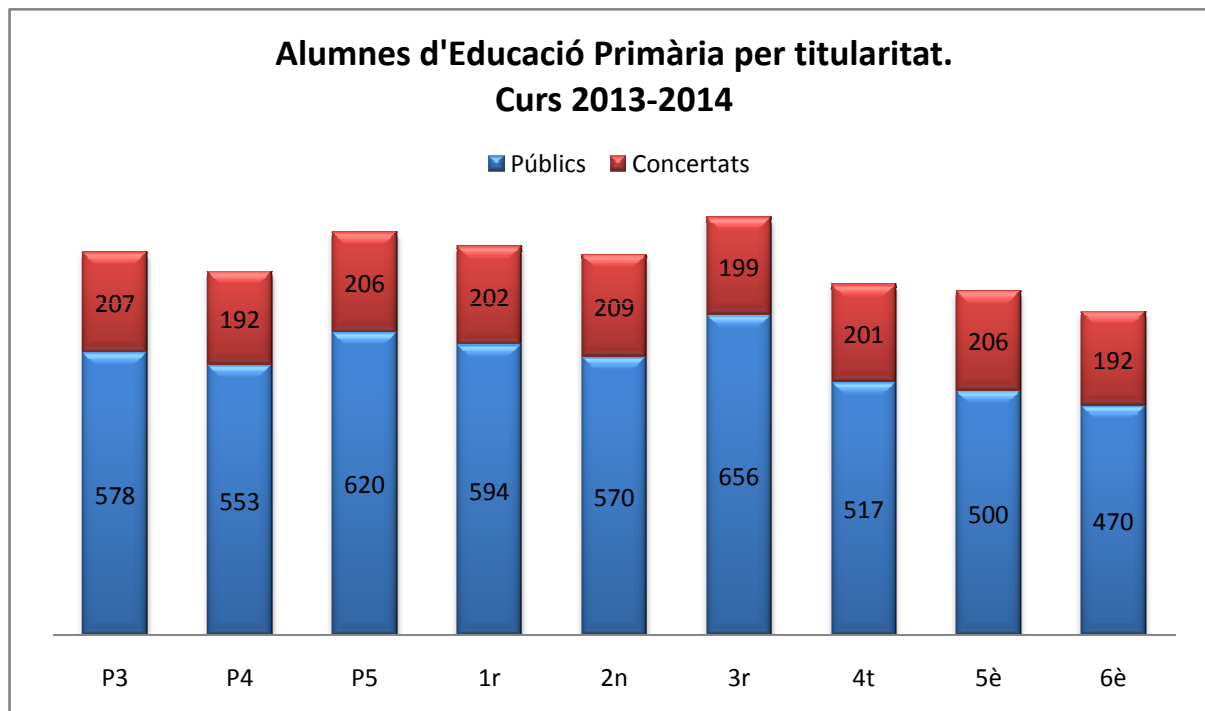

Font: Ajuntament de Viladecans. Departament d'Educació, dades a 7/10/2013





**2.01.02.04. Alumnes matriculats en ESO curs 2013-2014 per curs i grup**

<b>CENTRE</b>	<b>1r</b>	<b>2n</b>	<b>3r</b>	<b>4t</b>	<b>Total</b>
<b>Públics</b>					
IES Mestres i Busquets	89	111	95	78	373
Grups	3	4	3	3	13
IES Sales	93	114	87	118	412
Grups	3	4	3	4	14
IES Miramar	97	118	116	94	425
Grups	3	4	4	3	14
IES Torre Roja	125	122	122	80	449
Grups	4	4	4	3	15
IES de Viladecans	83	48			131
Grups	1	2			3
<b>Total alumnes pública</b>	<b>487</b>	<b>513</b>	<b>420</b>	<b>370</b>	<b>1790</b>
<b>Total grups</b>	<b>14</b>	<b>18</b>	<b>14</b>	<b>13</b>	<b>59</b>
<b>Concertats</b>					
Col·legi Goar	54	53	58	52	217
Grups	2	2	2	2	8
Col·legi Sant Gabriel	59	60	61	57	237
Grups	2	2	2	2	8
Col·legi Teide	28	25	28	27	108
Grups	1	1	1	1	4
Col·legi Sagrada Família	56	63	56	53	228
Grups	2	2	2	2	8
<b>Total alumnes concertada</b>	<b>197</b>	<b>201</b>	<b>203</b>	<b>189</b>	<b>790</b>
<b>Total grups</b>	<b>7</b>	<b>7</b>	<b>7</b>	<b>7</b>	<b>28</b>
<b>Total municipi</b>	<b>684</b>	<b>714</b>	<b>623</b>	<b>559</b>	<b>2580</b>
<b>Total grups municipi</b>	<b>21</b>	<b>25</b>	<b>21</b>	<b>20</b>	<b>87</b>

Font: Ajuntament de Viladecans. Departament d'Educació, dades a 7/10/2013



2.01.02.05. Alumnes matriculats en Batxillerat 2013-2014 per curs i grup

<b>CENTRE</b>	<b>1r Batx.</b>	<b>2n Batx.</b>	<b>Total</b>
<b>Públic</b>			
IES Mestres i Busquets	74	58	132
Grups	2	2	4
IES Sales	72	75	147
Grups	2	2	4
IES Miramar	81	49	130
Grups	2	2	4
IES Torre Roja	70	46	116
Grups	2	2	4
<b>Total Públics</b>	<b>297</b>	<b>228</b>	<b>525</b>
<b>Grups</b>	<b>8</b>	<b>8</b>	<b>16</b>
<b>Concertat-privat</b>			
Col·legi Goar	33	34	67
Grups	1	1	2
Col·legi Sant Gabriel	43	44	87
Grups	2	2	4
<b>Total Concertat-privat</b>	<b>76</b>	<b>78</b>	<b>154</b>
<b>Grups</b>	<b>3</b>	<b>3</b>	<b>6</b>
<b>Total municipi</b>	<b>373</b>	<b>306</b>	<b>679</b>
<b>Grups</b>	<b>11</b>	<b>11</b>	<b>22</b>

Font: Ajuntament de Viladecans. Departament d'Educació, dades a 7/10/2013



2.01.02.06. Alumnes matriculats en Cicles Formatius curs 2013-2014 per cicle i curs

CENTRE	CICLES FORMATIUS	CFGM		CFGS		Total
		1r	2n	1r	2n	
<b>Públics</b>						
IES SALES	Cures auxiliars d'Infermeria	123				123
	Dietètica			29	30	59
	Farmàcia i parafarmàcia	63	55			118
	Higiene Bucodental			64		64
	Documentació sanitària			32		32
IES TORRE ROJA	Comerç	36				36
	Gestió comercial i màrq.			29		29
	Sistemes electrot. i auto.				16	16
	Ins. elec. i automàtiques	23	10			33
	Sist. microinf. i xarxes	35	23			58
	Gestió administrat.	23	25			48
<b>Total Públics</b>		<b>303</b>	<b>113</b>	<b>154</b>	<b>46</b>	<b>616</b>
<b>Concertats-Privats</b>						
SANT GABRIEL	Carrosseria	20	28			48
	Conducció a.f.esportives medi natural	35				35
	Animació d'act. físiq.i esportives			35	33	68
	Elect.de vehicles automòbils	26	27			53
<b>Total concertat-privat</b>		<b>81</b>	<b>55</b>	<b>35</b>	<b>33</b>	<b>204</b>
<b>Total municipal</b>		<b>384</b>	<b>168</b>	<b>189</b>	<b>79</b>	<b>820</b>

Font: Ajuntament de Viladecans. Departament d'Educació, dades a 7/10/2013



**2.01.02.07. Total alumnes d'Ensenyament secundari, curs escolar 2013-2014**

Centre	ESO	Batxillerat	Cicles Formatius	Total
IES Mestres i Busquets	373	132		505
IES Sales	412	147	396	955
IES Miramar	425	130		555
IES Torre Roja	449	116	220	785
IES de Viladecans	131			131
Col·legi Goar	217	67		284
Col·legi Sant Gabriel	237	87	204	528
Col·legi Teide	108			108
Col·legi Sagrada Família	228			228
<b>Total</b>	<b>2580</b>	<b>679</b>	<b>820</b>	<b>4079</b>

Font: Ajuntament de Viladecans. Departament d'Educació, dades a 7/10/2013

**2.01.02.07.01. Gràfica alumnes d'Ensenyament secundari, curs escolar 2013-2014**

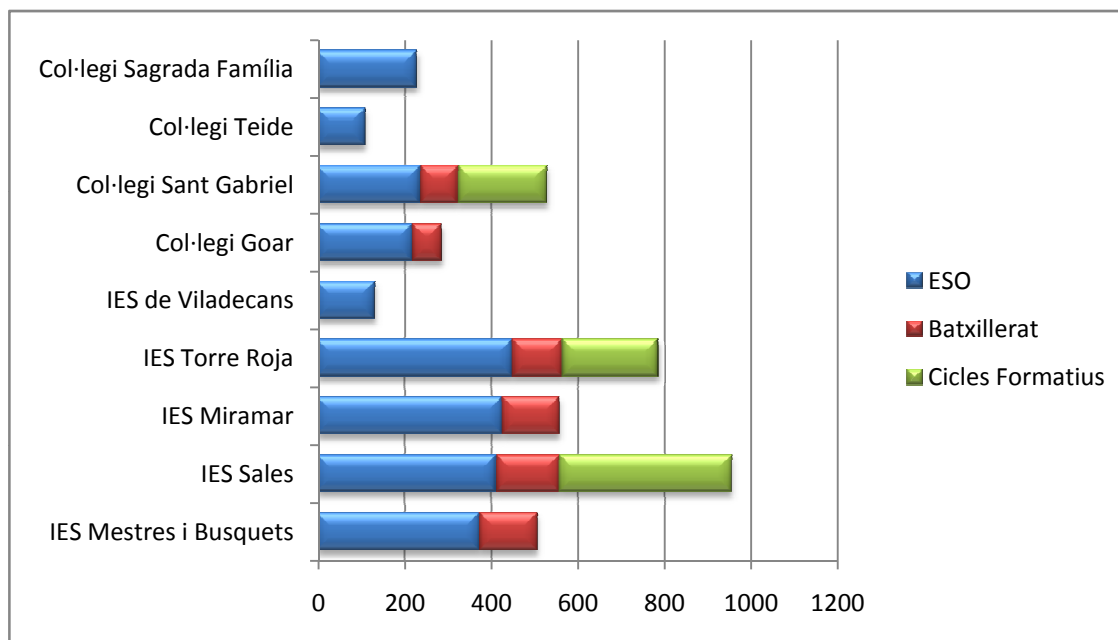

Font: Ajuntament de Viladecans. Departament d'Educació, dades a 7/10/2013



### 2.01.03. Dades d'acreditació.

#### 2.01.03.01. Dades d'acreditació ESO. 2008-2013

	2008-2009	2009-2010	2010-2011	2011-2012	2012-2013
<b>Alumnat</b>					
Inici de curs	563	528	553	547	553
Final de curs	526	501	534	534	554
<b>Acreditació</b>					
Acreditats	80%	75%	74%	81%	87%
No acreditats	20%	25%	26%	19%	13%

Font: Ajuntament de Viladecans. Departament d'Educació.

#### 2.01.03.01.01.Gràfica Dades d'acreditació. 2008-2013

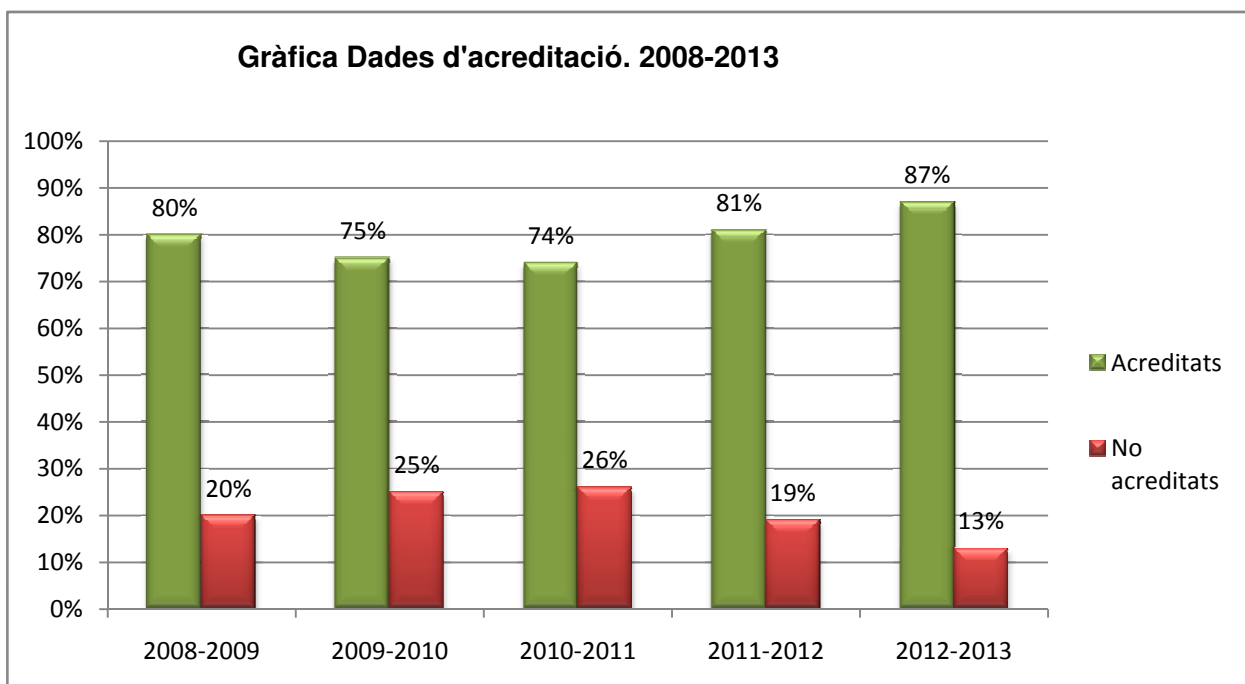

Font: Ajuntament de Viladecans. Departament d'Educació.



**2.01.03.02. Acreditacions Batxillerat  
Curs 2012-2013**

<b>Batxillerat 2012-2013</b>	<b>Superen 1r curs</b>	<b>Finalitza Batxillerat</b>
<b>Total</b>	169	216
Dones	93	127
% Dones	55,03%	58,80%
<b>Arts</b>		
Total	12	21
Dones	10	20
%Dones	83,33%	95,24%
<b>Humanitats i Ciències socials</b>		
Total	83	88
Dones	51	70
% Dones	61,45%	79,55%
<b>Ciències i Tecnologia</b>		
Total	74	107
Dones	32	37
% Dones	43,24%	34,58%

Font: Departament d'Ensenyament.Servei d'Indicadors i Estadística. Estadística de l'Ensenyament.



## 2.01.04. Ensenyament no Reglat

### 2.01.04.01

#### Formació d'adults

#### Alumnes Centre de Formació d'Adults Edelia Hernández

#### Curs 2013-14

	Grups	Alumnes
<b>Proves Accès a cicles formatius de grau mitjà</b>	1	37
<b>Proves Accès a cicles formatius de grau superior</b>	3	126
<b>Proves Accès a la universitat per majors 25 anys</b>	1	46
<b>Informàtica</b>		
Nivell inicial	1	25
Nivell d'usuari I	1	25
<b>Llengua castellana</b>		
Nivell inicial	2	58
Nivell bàsic	1	26
<b>Llengua catalana</b>		
Català, acolliment	2	51
<b>Llengua estrangera</b>		
Anglès inicial	1	25
Anglès funcional	1	26
<b>Cicle de formació instrumental</b>		
Nivell I	2	46
Nivell II	1	21
Nivell III	1	18
<b>Cicle d'educació secundària</b>		
Graduat Educació Secundària I	1	92
Graduat Educació Secundària II	2	92
<b>TOTAL</b>	<b>21</b>	<b>714</b>

Font: Ajuntament de Viladecans. Departament d'Educació. Dades a 09/10/13



2.01.04.02

Escola Oficial d'Idiomes

Cursos 2013-2014

	<b>Grups</b>	<b>Alumnat matriculat</b>	<b>Sol·licituds</b>
<b>Anglès</b>			
Nivell 1	1	30	597
Nivell 2	2	67	70
Nivell 3	2	62	108
Nivell 4	2	62	62
Nivell 5	2	60	41
Nivell C1	1	32	39
	<b>Total</b>	<b>313</b>	<b>917</b>
<b>Francès</b>			
Nivell 1	1	30	362
Nivell 2	2	57	13
Nivell 3	2	60	8
Nivell 4	1	21	8
Nivell 5	1	24	3
	<b>Total</b>	<b>192</b>	<b>394</b>
<b>Alemanys</b>			
Nivell 1A	2	50	308
	<b>Total</b>	<b>50</b>	<b>308</b>
<b>TOTAL</b>	<b>17</b>	<b>555</b>	<b>1619</b>

Font: Ajuntament de Viladecans. Departament d'Educació





## 2.01.05. Mobilitat per raons d'estudi

### 2.01.05.01.Desplaçaments en ensenyaments no universitaris per lloc de residència i lloc d'estudi

2012

<b>Desplaçaments</b>	<b>Viladecans</b>
Interns	9958
Des de fora	937
A fora	1687
Desplaçaments atrets	10895
Desplaçaments generats	11645
Diferència atrets-generats	-751

Font: OC-OBL a partir de dades de l'Idescat, les dades de matrícula del Departament d'Ensenyament

\*Atrets=interns+de fora

\*Generats=interns+a fora



### 2.01.05.02. Estudiants universitaris residents a Viladecans 2011

<b>Estudiants</b>	<b>2011</b>
Total Universitaris	1033
% del Baix Llobregat	6,90%
Màsters	44
% del Baix Llobregat	6,20%

Font: OC-BL, a partir de les dades de matrícula de la Secretaria d'Universitats i Recerca



# Bloc 2- Serveis

## 2.02. Cultura - Associacionisme - Patrimoni - Biblioteca

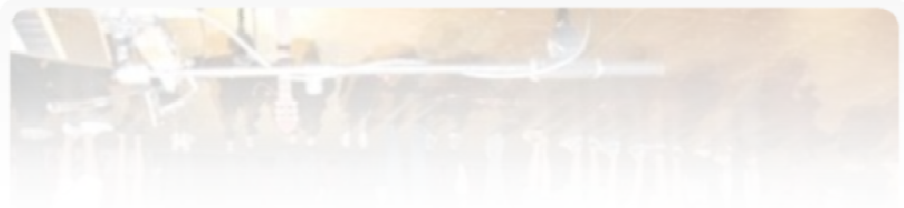



## 2.02. CULTURA-ASSOCIACIONISME-PATRIMONI-BIBLIOTECA

### 2.02.01 Cultura i Comunitat

#### 2.02.01.01 Atrium Viladecans. Ateneu de les arts i Arts Escèniques

- 2.02.01.01.01 Activitat Ateneu de les Arts. 2013
- 2.02.01.01.01.01 Gràfica alumnes Ateneu de les Arts
- 2.02.01.01.02 Arts Escèniques. 2013
- 2.02.01.01.02.01 Gràfica Espectadors. 2013

#### 2.02.01.02 Teatre Al Carrer

- 2.02.01.02.01 Companyies participants
- 2.02.01.02.02 Actuacions
- 2.02.01.02.02.01 Gràfica evolució actuacions i nombre de companyies Teatre Al Carrer

#### 2.02.01.03 Entitats de Viladecans

- 2.02.01.03.01 Persones associades a Viladecans per sector. 2010-2013
- 2.02.01.03.01.01 Gràfica persones associades
- 2.02.01.03.02 Entitats segons tipologia. 2010-2013
- 2.02.01.03.02.01 Gràfica entitats segons tipologia
- 2.02.01.03.03 Entitats per sector associatiu. 2010-2013
- 2.02.01.03.03.01 Gràfica evolució nombre d'entitats per sector.
- 2.02.01.03.04 Evolució anual de la creació d'entitats amb estatut propi. 1981-2013
- 2.02.01.03.04.01 Gràfica evolució creació dels estatuts d'entitats. 1981-2013

#### 2.02.01.04 Equipaments culturals de proximitat

- 2.02.01.04.01 Persones usuàries per equipaments 2012
- 2.02.01.04.01.01 Gràfica usuaris dels equipaments de proximitat 2012
- 2.02.01.04.02 Entitats usuàries per equipaments
- 2.02.01.04.02.01 Gràfica entitats usuàries per equipaments. 2012
- 2.02.01.04.03 Nombre d'activitats per equipaments
- 2.02.01.04.03.01 Gràfica usuaris dels equipaments de proximitat 2012

### 2.02.02 Patrimoni Cultural i Biblioteca Municipal

#### 2.02.02.01 Museu de Viladecans. Activitat 2013

#### 2.02.02.02 Arxiu Municipal. Activitat 2013

- 2.02.02.02.01 Gestió documental Arxiu Municipal
- 2.02.02.02.02 Activitats educatives i de difusió de l'Arxiu Municipal

#### 2.02.02.03 Oficina del Patrimoni Cultural. Activitat 2013

#### 2.02.02.04 Biblioteca Municipal

- 2.02.02.04.01 Hàbits de lectura 2010-2013
- 2.02.02.04.02 Evolució de l'activitat Biblioteca 1999-2013
- 2.02.02.04.02.01 Gràfica evolució de l'activitat a la biblioteca de Viladecans
- 2.02.02.04.03 Prèstec de documents mensuals. 2009-2013
- 2.02.02.04.03.01 Gràfica préstec de documents mensual. 2013
- 2.02.02.04.04 Indicadors activitat biblioteca
- 2.02.02.04.04.01 Usuaris per dia i hora 2009-2013
- 2.02.02.04.04.02 Indicadors préstec de biblioteca
- 2.02.02.04.04.03 Indicadors per ús de tecnologies
- 2.02.02.04.05 Usuaris i documents per tipologia
- 2.02.02.04.05.01 Usuaris per tipus 2011-2013
- 2.02.02.04.05.02 Préstecs per seccions. 2010-2013



**2.02.01.01. Atrium Viladecans**  
**2.02.01.01.01. Ateneu de les Arts**  
**2013**

<b>Ateneu</b>	<b>Alumnes</b>	<b>Tallers/Cursos</b>
Música	93	18
Teatre	64	6
<b>Total</b>	<b>157</b>	<b>24</b>

Font: Empresa Municipal Viladecans Qualitat SPPM

**2.02.01.01.01.01.Gràfica alumnes Ateneu de les Arts**

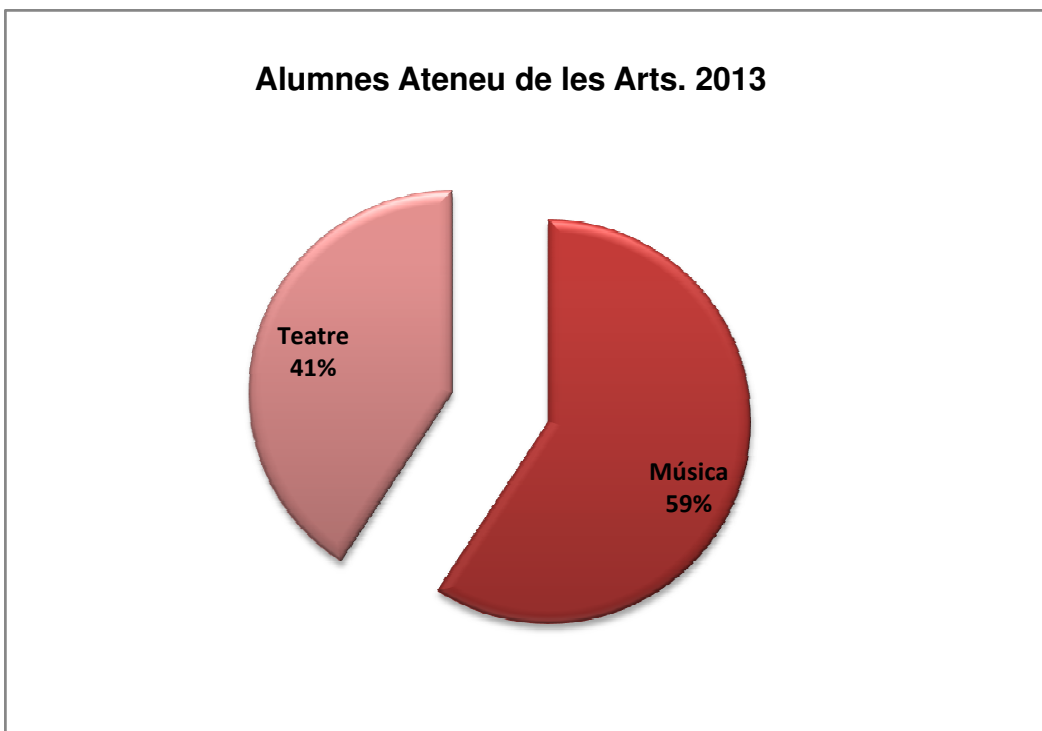

Font: Empresa Municipal Viladecans Qualitat SPPM



### 2.02.01.01.02. Arts Escèniques 2013

Tipus d'obra	Actuacions	Espectadors	Mitjana
Teatre	35	13.958	398,8
Música	33	11.037	334,5
Dansa	3	1.095	365,0
Familiar	17	3.901	229,5
<b>Total</b>	<b>88</b>	<b>29.991</b>	<b>340,8</b>

Font: Empresa Municipal Viladecans Qualitat SPPM

#### 2.02.01.01.02.01. Gràfica espectadors. 2013

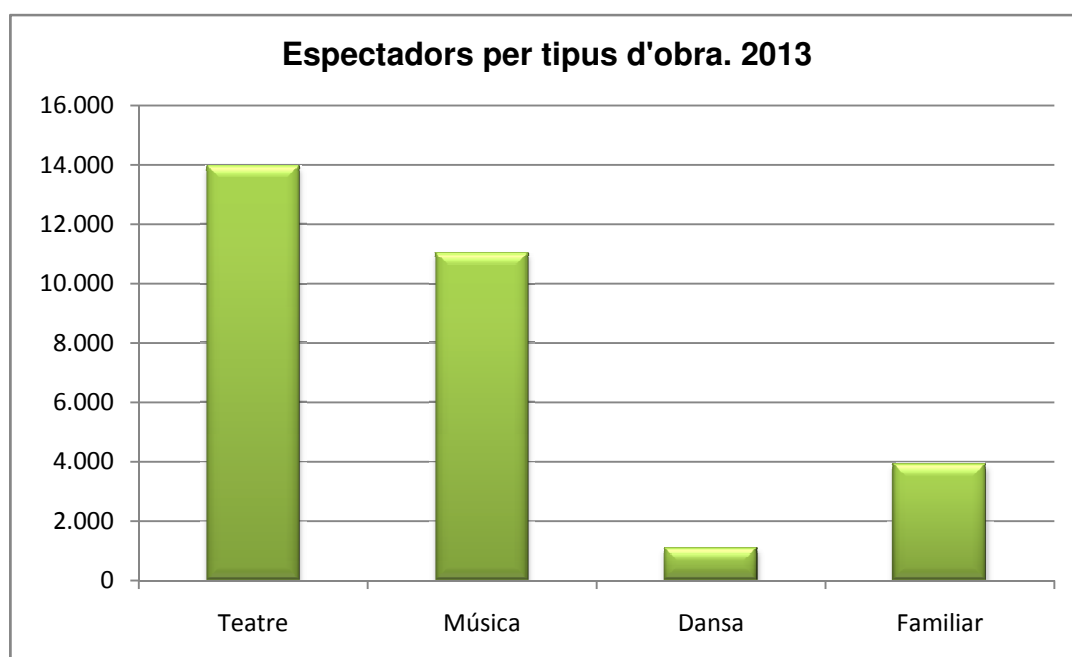

Font: Empresa Municipal Viladecans Qualitat SPPM



## 2.02.01.02. Teatre al Carrer

### 2.02.01.02.01. Teatre al Carrer. Companyies per procedència 2010-2013

		2010	2011	2012	2013
<b>País de Procedència</b>	Espanya	20	22	23	29
	França	5	3	4	3
	Bèlgica	1	1		1
	Alemanya	1		1	
	Xile	1			
	Rússia				1
	Eslovènia		1		
	<b>Comunitat Autònoma</b>	Resta de Catalunya	17	16	19
	Madrid	1			2
	Castella i Lleó	1	1		1
	Pais Basc	1	1	1	3
	Múrcia		1		
	Aragó		1	1	
	Castella la Manxa		1		
	Comunitat Valenciana		1		1
	Andalusia			2	2
<b>Locals- Viladecans</b>		4	5	7	5

Font: Empresa Municipal Viladecans Qualitat SPPM



### 2.02.01.02.02. Teatre al Carrer. Actuacions 2010-2013

	2010	2011	2012	2013
<b>Número de companyies</b>	32	32	35	39
<b>Número d'actuacions</b>	70	77	107	79

Font: Empresa Municipal Viladecans Qualitat SPPM

#### 2.02.01.02.02.01. Gràfica evolució actuacions i nombre de companyies Teatre Al Carrer

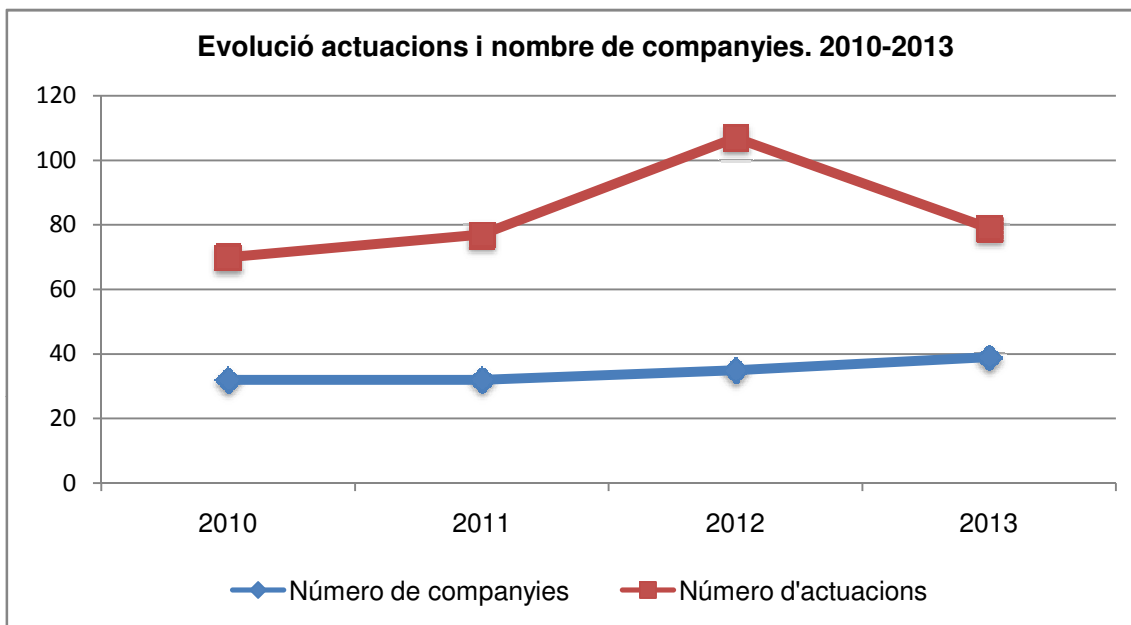

Font: Empresa Municipal Viladecans Qualitat SPPM





## 2.02.01.03. Entitats de Viladecans

### 2.02.01.03.01. Persones associades a Viladecans per sector

2010-2013

Sector associatiu	2010	2011	2012	2013
Ajuda mútua i defensa de drets	1.085	1.350	1.125	1.480
Cooperació	82	142	149	77
Cultura	2.835	3.185	2.963	2.936
Educació	5.756	5.730	6.118	6.041
Empresarials	493	542	275	276
Esports	3.060	2.911	2.938	2.938
Gent Gran	3.444	3.461	3.589	2.981
Igualtat de Gènere			244	213
Joventut	432	501	377	385
Medi ambient	202	203	203	203
Patrimoni cultural			85	86
Salut Pública i consum		8	11	11
Sindicals	1.127	0	0	0
Territorial	4.692	4.688	4.558	5.359
<b>TOTAL</b>	<b>17.389</b>	<b>18.033</b>	<b>22.635</b>	<b>22.986</b>

Font: Ajuntament de Viladecans. Departament de Cultura i Comunitat. Dades a Febrer de 2014

### 2.02.01.03.01.01. Gràfica socis d'entitats per sector associatiu. 2013

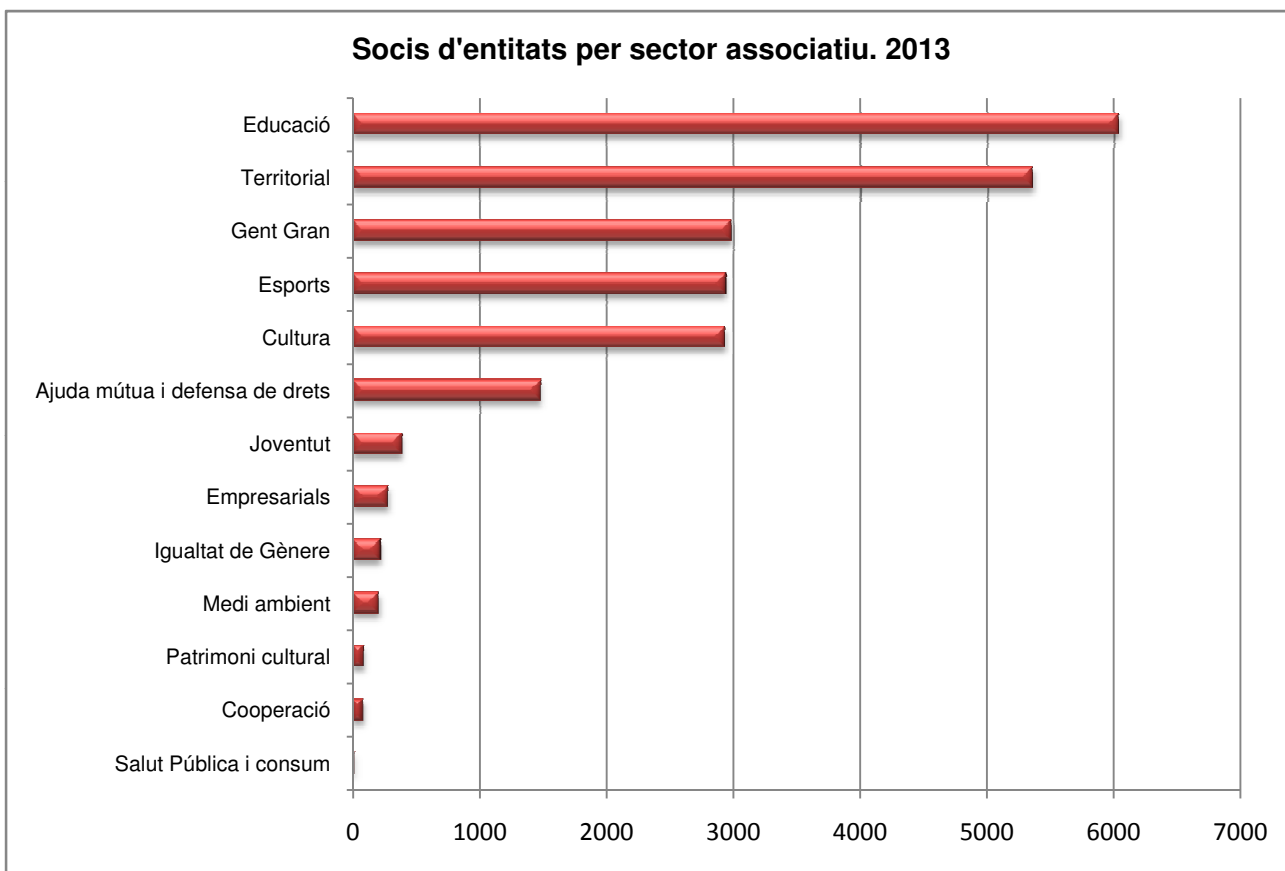

Font: Ajuntament de Viladecans. Departament de Cultura i Comunitat



2.02.01.03.02  
Entitats segons tipologia  
2010-2013

Tipus d'entitat	2010		2011		2012		2013	
	Total	%	Total	%	Total	%	Total	%
Associació	147	75,0	155	75,61%	164	75,93%	164	75,58%
Club Esportiu	36	18,4	37	18,05%	39	18,06%	39	17,97%
Federació	5	2,6	5	2,44%	5	2,31%	5	2,30%
Fundació	4	2,0	4	1,95%	4	1,85%	5	2,30%
Religiosa	2	1,0	3	1,46%	3	1,39%	3	1,38%
Entitat iniciativa social	1	0,5	1	0,49%	1	0,46%	1	0,46%
Sindicat	1	0,5	0	0,00%	0	0,00%	0	0,00%
<b>Total</b>	<b>196</b>	<b>100</b>	<b>205</b>	<b>100%</b>	<b>216</b>	<b>100%</b>	<b>217</b>	<b>100%</b>

Font: Ajuntament de Viladecans. Departament de Cultura i Comunitat

2.02.01.03.02.01.Gràfica entitats segons tipologia. 2013

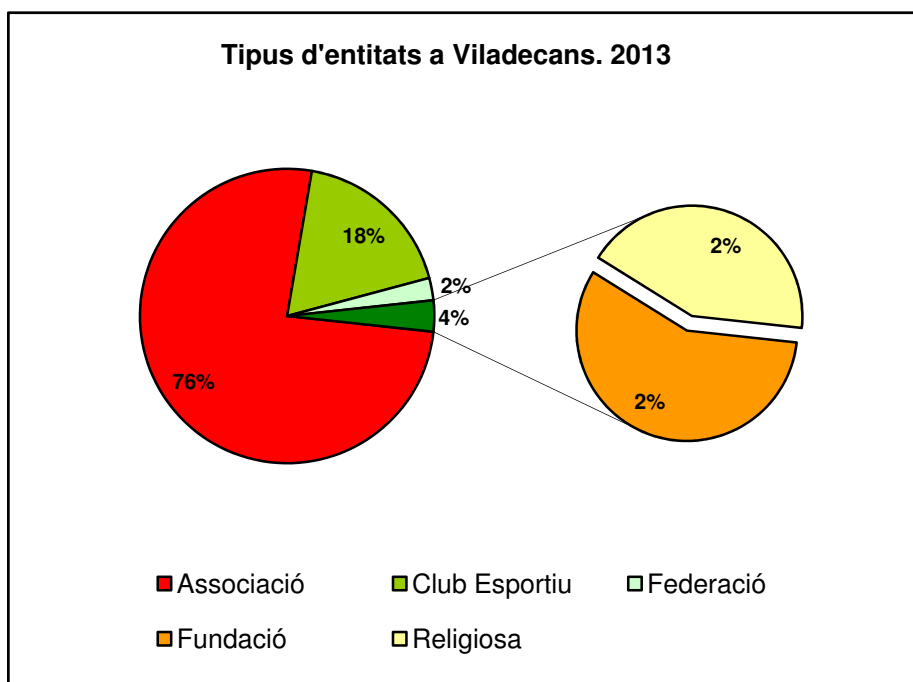

Font: Ajuntament de Viladecans. Departament de Cultura i Comunitat



2.02.01.03.03.

Entitats per sector associatiu  
2010-2013

SECTOR	2010		2011		2012		2013	
	Total	%	Total	%	Total	%	Total	%
Ajuda mútua i defensa drets	16	8,16%	17	8,25%	12	6,35%	16	7,37%
Cooperació	11	5,61%	13	6,31%	10	5,29%	12	5,53%
Cultura	45	22,96%	44	21,36%	44	23,28%	45	20,74%
Educació	27	13,78%	30	14,56%	31	16,40%	30	13,82%
Empresarials	8	4,08%	8	3,88%	4	2,12%	8	3,69%
Esports	47	23,98%	49	23,79%	40	21,16%	50	23,04%
Gent Gran	6	3,06%	6	2,91%	6	3,17%	6	2,76%
Joventut	18	9,18%	20	9,71%	13	6,88%	21	9,68%
Medi Ambient	2	1,02%	2	0,97%	2	1,06%	2	0,92%
Sindicals	1	0,51%	0	0,00%	0	0,00%	0	0,00%
Territorial	15	7,65%	16	7,77%	16	8,47%	16	7,37%
Salut Pública i consum			1	0,49%	2	1,06%	2	0,92%
Igualtat de gènere					7	3,70%	7	3,23%
Patrimoni cultural					2	1,06%	2	0,92%
<b>Total</b>	<b>196</b>	<b>100%</b>	<b>206</b>	<b>100%</b>	<b>189</b>	<b>100%</b>	<b>217</b>	<b>100%</b>

Font: Ajuntament de Viladecans. Departament de Cultura i Comunitat

2.02.01.03.03.01. Gràfica evolució nombre d'Entitats per sector. 2013

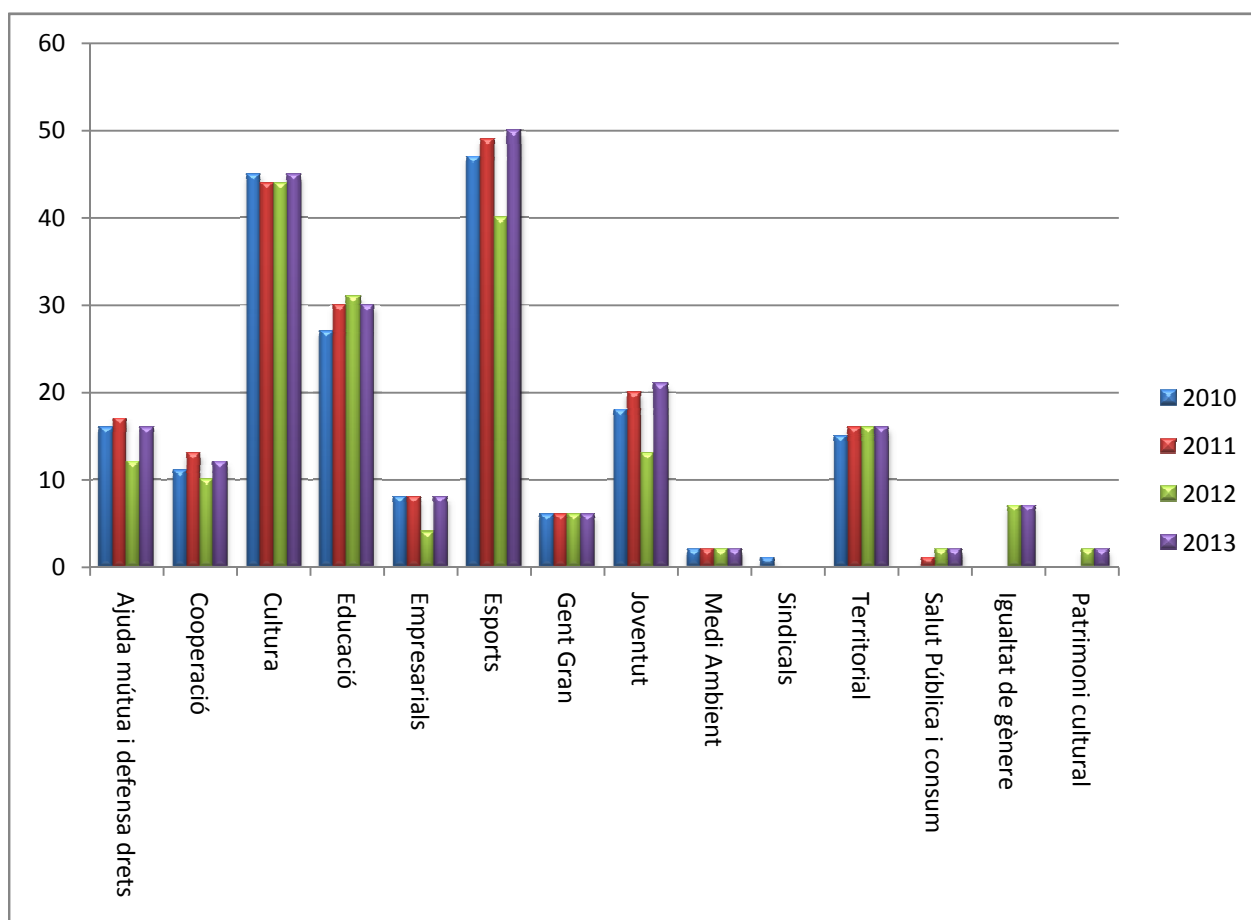

Font: Ajuntament de Viladecans. Departament de Cultura i Comunitat



2.02.01.03.04.

**Evolució anual de la creació d'entitats amb estatut propi  
1981-2013**

Any	Entitats	%
1981	2	0,88
1982	1	0,44
1983	1	0,44
1987	1	0,44
1989	2	0,88
1991	2	0,88
1992	9	3,95
1993	1	0,44
1994	3	1,32
1995	5	2,19
1996	5	2,19
1997	13	5,70
1998	4	1,75
1999	7	3,07
2000	13	5,70
2001	12	5,26
2002	10	4,39
2003	18	7,89
2004	33	14,47
2005	12	5,26
2006	11	4,82
2007	10	4,39
2008	7	3,07
2009	8	3,51
2010	6	2,63
2011	11	4,82
2012	12	5,47
2013	9	4,12
<b>Total</b>	<b>228</b>	<b>100</b>

Font: Ajuntament de Viladecans. Departament de Cultura i Comunitat

**2.02.01.03.04.01. Gràfica Evolució creació dels estatuts d' entitats**

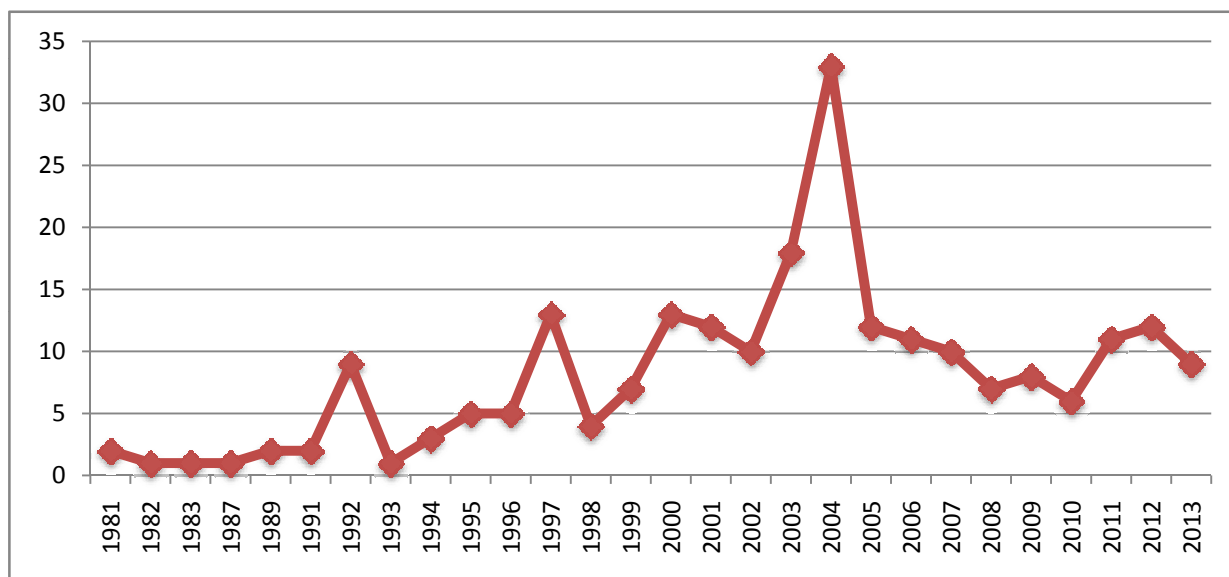

Font: Ajuntament de Viladecans. Departament de Cultura i Comunitat



**2.02.01.04. Equipaments de proximitat**  
**2.02.01.04.01. Persones usuàries per equipament cultural**  
**2009-2012**

<b>Equipament</b>	<b>2009</b>	<b>2010</b>	<b>2011</b>	<b>2012</b>
Ateneu d'entitats Pablo Picasso	29.217	13.754	20.364	25.276
Ateneu de Cultura Popular Can Batllori			17.376	28.157
Casal de Sales	20.080	20.100	20.150	20.727
Casal Alba-rosa	27.481	25.598	31.415	31.940
Casal Hispanitat	24.928	25.648	27.868	30.660
<b>Total</b>	<b>101.706</b>	<b>85.100</b>	<b>117.173</b>	<b>136.760</b>

Font: Ajuntament de Viladecans. Departament de Cultura i Comunitat

**2.02.01.04.01. 01 Gràfica usuaris dels equipaments de proximitat 2012**

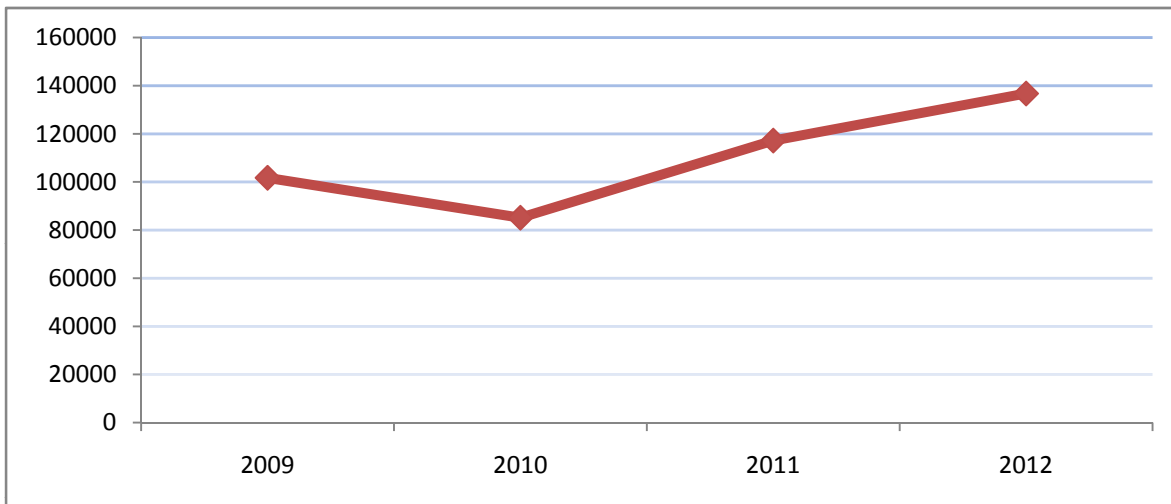

Font: Ajuntament de Viladecans. Departament de Cultura i Comunitat



### 2.02.01.04.02. Entitats usuàries per equipaments 2009-2012

Equipament	2009	2010	2011	2012
Ateneu d'entitats Pablo Picasso	168	148	165	184
Ateneu de Cultura Popular Can Batllori			12	16
Casal de Sales	4	4	4	5
Casal Alba-rosa	4	4	4	5
Casal Hispanitat	6	8	7	10
<b>Total</b>	<b>182</b>	<b>164</b>	<b>192</b>	<b>220</b>

Font: Ajuntament de Viladecans. Departament de Cultura i Comunitat

#### 2.02.01.04.02.01. Gràfica entitats usuàries per equipaments. 2012

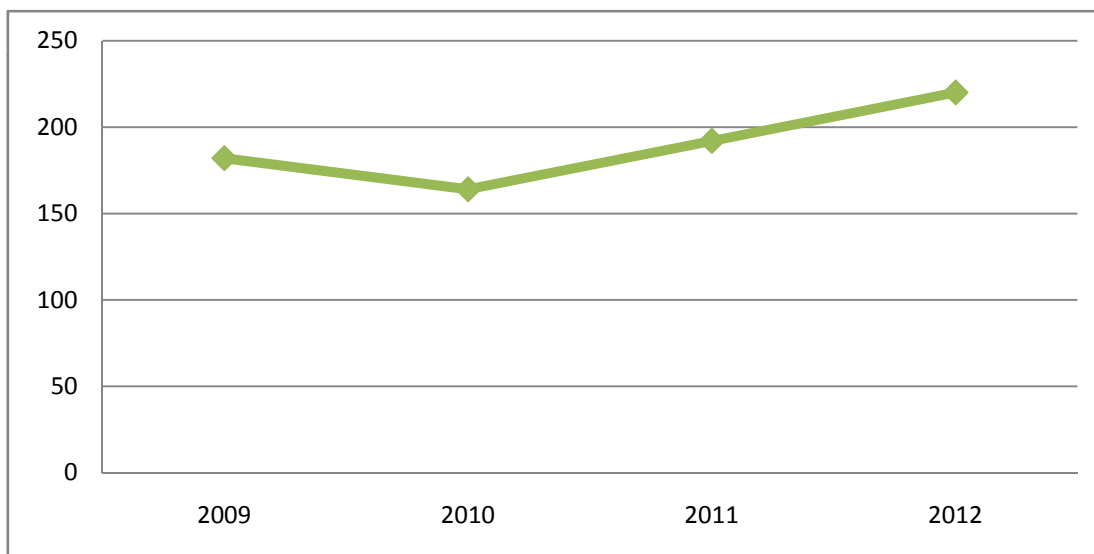

Font: Ajuntament de Viladecans. Departament de Cultura i Comunitat



**2.02.01.04.03. Nombre d'activitats per equipaments  
2009-2012**

<b>Equipament</b>	<b>2009</b>	<b>2010</b>	<b>2011</b>	<b>2012</b>
Ateneu d'entitats Pablo Picasso	1.842	1.185	1.369	2.039
Ateneu de Cultura Popular Can Batllori			2.148	2.728
Casal de Sales	430	495	506	517
Casal Alba-rosa	471	399	491	545
Casal Hispanitat	550	649	671	814
<b>Total</b>	<b>3.293</b>	<b>2.728</b>	<b>5.185</b>	<b>6643</b>

Font: Ajuntament de Viladecans. Departament de Cultura i Comunitat

**2.02.01.04.03. 01. Gràfica nombre d'activitats dels equipaments**

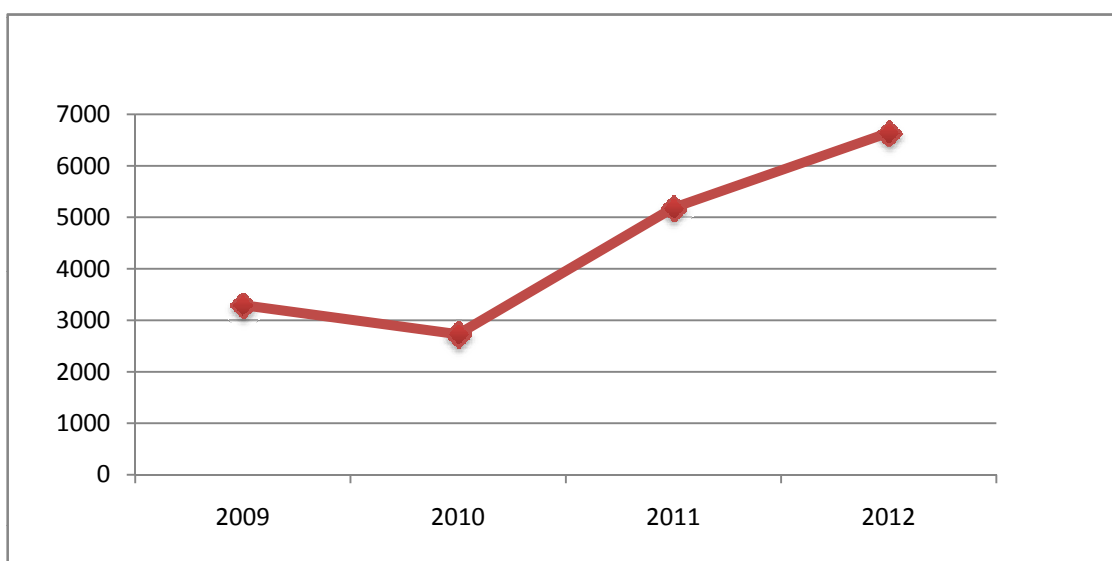

Font: Ajuntament de Viladecans. Departament de Cultura i Comunitat



## 2.02.02. Patrimoni Cultural i Biblioteca

### 2.02.02.01. Activitat Museu Viladecans

<b>Activitat</b>	<b>2013</b>
<b>Gestió d'objectes i peces</b>	
Col·leccions ingressades	11
Objectes i peces	572
Registre i descripció	410
Restauració i conservació	1238
<b>Activitats educatives</b>	
<b>Lliurament de bibliografia</b>	
Tipus publicacions diferents	2
Centres educatius	7
Classes	14
Alumnes	362
<b>Tallers</b>	
Tallers diferents	1
Sessions	12
Centres educatius	6
Alumnes	300
<b>Visites</b>	
Visites diferents	4
Nombre visites	87
Centres educatius	38
Alumnes	2175
<b>Itineraris</b>	
Itineraris diferents	1
Itineraris realitzats	12
Centres educatius	6
Alumnes	300
<b>Activitats de difusió</b>	
<b>Exposicions permanents</b>	
Exposicions diferents	3
Visitants	5867
<b>Exposicions temporals</b>	
Exposicions diferents	2
Visitants	909
<b>Activitats de dinamització</b>	
<b>Visites guiades i itineraris</b>	
Nombre d'activitats diferents	6
Assistents	249
<b>Xerrades i conferències</b>	
Nombre xerrades	4
Assistents	393
<b>Contacontes</b>	
Sessions	4
Assistents	49
<b>Activitats puntuals</b>	
Activitats diferents	3
Assistents	1449
<b>Publicacions</b>	
Nombre de publicacions	4

Font: Departament de Patrimoni Cultural. Ajuntament de Viladecans





## 2.02.02.02. Arxiu Municipal

### 2.02.02.02.01. Arxiu Municipal Gestió Documental 2013

<b>Activitat</b>	<b>2013</b>
<b>Ingressos de documentació</b>	
Nombre d'ingressos	38
Unitats d'instal·lació (documentació municipal)	838
Unitats documentals (documentació no municipal)	213
Imatges ingressades	107718
ml de documentació	101,29
GB de documentació municipal	295
MB de documentació no municipal	527
<b>Elaboració d'instruments de descripció</b>	
Unitats d'instal·lació catalogades i inventariades	798,5
ml. Lineals de documentació incorporada a inventari	87,77
Expedients incorporats a GIAM	2905
<b>Consultes/usuaris</b>	
Consultes	4709
Consultes internes de l'arxiu d'imatges	135
Consultes de ciutadans de l'arxiu d'imatges	150
<b>Reproduccions de documentació</b>	
Documents reproduïts per a departaments municipals	250
Documents reproduïts per a ciutadans	369
<b>Préstec documental</b>	
Nombre de préstecs	240
<b>Tria i avaluació documental</b>	
Expedients d'avaluació documental	12
ml de documentació eliminada	44
Unitats d'instal·lació eliminades	362
Sèries documentals avaluades	22
<b>Digitalització de fons documentals</b>	
Pàgines digitalitzades del fons documental municipal	7085
Pàgines digitalitzades a sol·licitud de departaments municipals	1780
Pàgines digitalitzades a sol·licituds de ciutadans	273
<b>Restauració de fons documentals</b>	
Nombre de restauracions	3

Font: Departament de Patrimoni Cultural. Ajuntament de Viladecans



**2.02.02.02.02. Activitats educatives i de difusió de l'Arxiu Municipal.  
2013**

<b>Activitats educatives i de difusió</b>	<b>2013</b>
<b>Activitats educatives</b>	
<b>Visites guiades</b>	
Nombre de visites	5
Centres educatius	5
Alumnes	84
<b>Tallers</b>	
Nombre de tallers diferents	3
Tallers realitzats	19
Centres educatius	14
Alumnes	420
<b>Activitats de difusió</b>	
<b>Exposicions temporals</b>	
Nombre d'exposicions diferents	3
Visitants	1400
<b>Exposicions itinerants</b>	
Nombre d'exposicions diferents	2
Itineràncies realitzades	4
Equipaments públics utilitzats	4
Visitants	1600
<b>Publicacions</b>	
Nombre de publicacions	3
<b>Dinamitzacions</b>	
Nombre de dinamitzacions	1
Participants	352

Font: Departament de Patrimoni Cultural. Ajuntament de Viladecans



### 02.02.02.03. Activitat Oficina del Patrimoni Cultural

<b>Activitat</b>	<b>2013</b>
<b>Biblioteca i Hemeroteca</b>	
<i>Registre i catalogació</i>	
Libres	44
Revistes	85
<i>Digitalització de l'Hemeroteca</i>	
Nombre de pàgines	3300
<b>Nomenclàtor de la ciutat</b>	
Expedients	4
<b>Elements d'Interès patrimonial</b>	
Informes realitzats	12
Intervencions arqueològiques	3

Font: Departament de Patrimoni Cultural. Ajuntament de Viladecans



## 2.02.02.04. Biblioteca Municipal

### 2.02.02.04.01. Hàbits de lectura.

Usuaris	2010	2011	2012	2013
Població àrea d'influència	64.077	64.737	65.188	65.444
Usuaris amb carnet	28.553	28.212	29.172	29.897
% usuaris inscrits sobre població atesa	44,56	43,58	44,75	45,68

Font: Diputació de Barcelona. Biblioteca Municipal de Viladecans

### 2.02.02.04.02. Evolució de l'activitat Biblioteca 1999-2013

ANYS	2000	2001	2002	2003	2004	2005	2006
Visitants	166.079	152.190	155.496	166.436	162.431	147.947	132.190
Usuaris de préstec	36.521	35.338	34.469	33.712	30.970	29.432	26.960
Préstec de documents	87.389	87.597	85.365	84.440	85.043	85.396	78.116
Llibres	58.970	48.571	39.116	39.115	47.350	46.144	43.314
Audios	28.419	29.057	24.925	25.035	27.628	30.582	27.081
Us d'internet	3.863	4.464	5.741	10.575	10.951	13.644	15.267
Nous carnets	2.388	1.926	1.911	2.527	2.291	1.985	1.730

ANYS	2007	2008	2009	2010	2011	2012	2013
Visitants	139.494	151.592	151.566	144.496	133.108	106.492	114.166
Usuaris de préstec	25.888	27.832	28.259	28.522	39.107	29.172	23.161
Préstec de documents	77.043	80.243	80.628	88.113	83.864	78.505	84.056
Llibres	43.485	47.791	49.348		51.576		47.368
Audios	25.785	25.051	24.000		19.300		19.788
Us d'internet	11.796	12.730	17.024	20.404	13.819	13.352	12.426
Nous carnets	1.538	2.464	2.441	2.576	2.151	960	1.946

Font: Biblioteca Municipal de Viladecans

#### 2.02.02.04.02.01 Gràfica evolució de l'activitat a la biblioteca de Viladecans

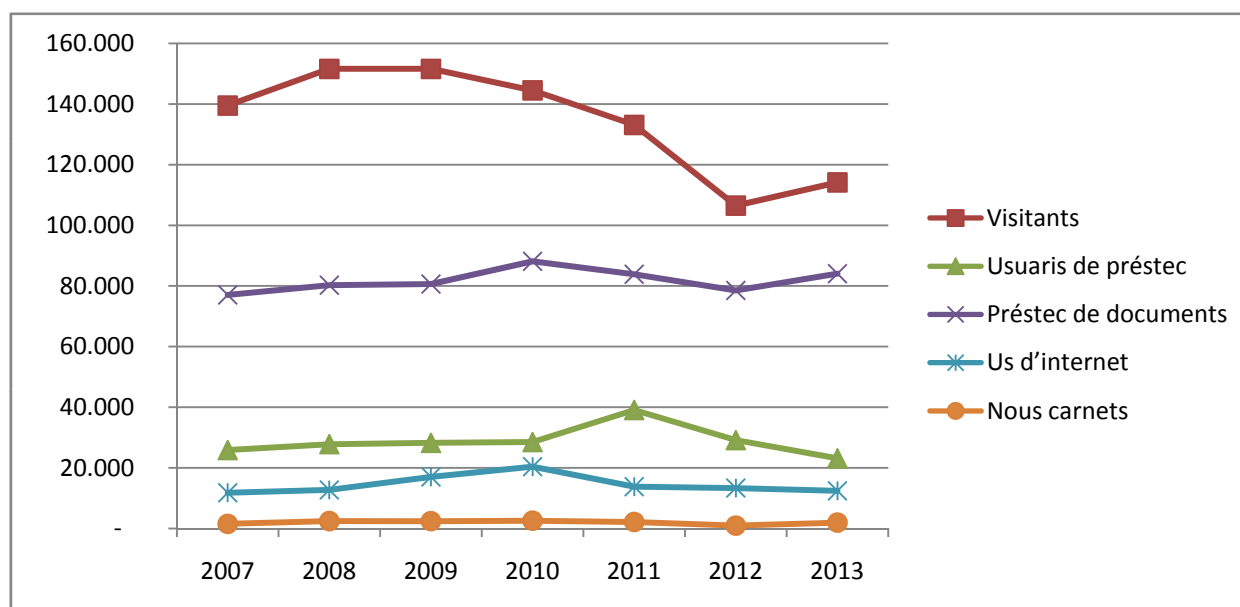

Font: Biblioteca Municipal de Viladecans



**2.02.02.04.03. Prèstec de documents mensual.  
2009-2013**

	<b>2009</b>	<b>2010</b>	<b>2011</b>	<b>2012</b>	<b>2013</b>
<b>Gener</b>	6531	7054	6886	7578	7577
<b>Febrer</b>	7318	7716	7378	7630	6045
<b>Març</b>	8634	8690	8088	8879	6792
<b>Abril</b>	7934	7850	6867	6989	7840
<b>Maig</b>	6842	7082	6695	6976	7145
<b>Juny</b>	6455	6551	6096	5824	5309
<b>Juliol</b>	6560	7611	7689	6314	9984
<b>Agost</b>	-	5801	5606	1994	1704
<b>Septembre</b>	7217	6773	6369	5622	6977
<b>Octubre</b>	8541	7408	7235	7382	7890
<b>Novembre</b>	7094	8019	8362	7299	6215
<b>Desembre</b>	7502	7258	6593	4354	4369
<b>Totals</b>	<b>80628</b>	<b>87813</b>	<b>83864</b>	<b>76841</b>	<b>79860</b>

Font: Biblioteca Municipal de Viladecans

**2.02.02.04.03.01. Gràfica prèstec de documents mensual. 2013**

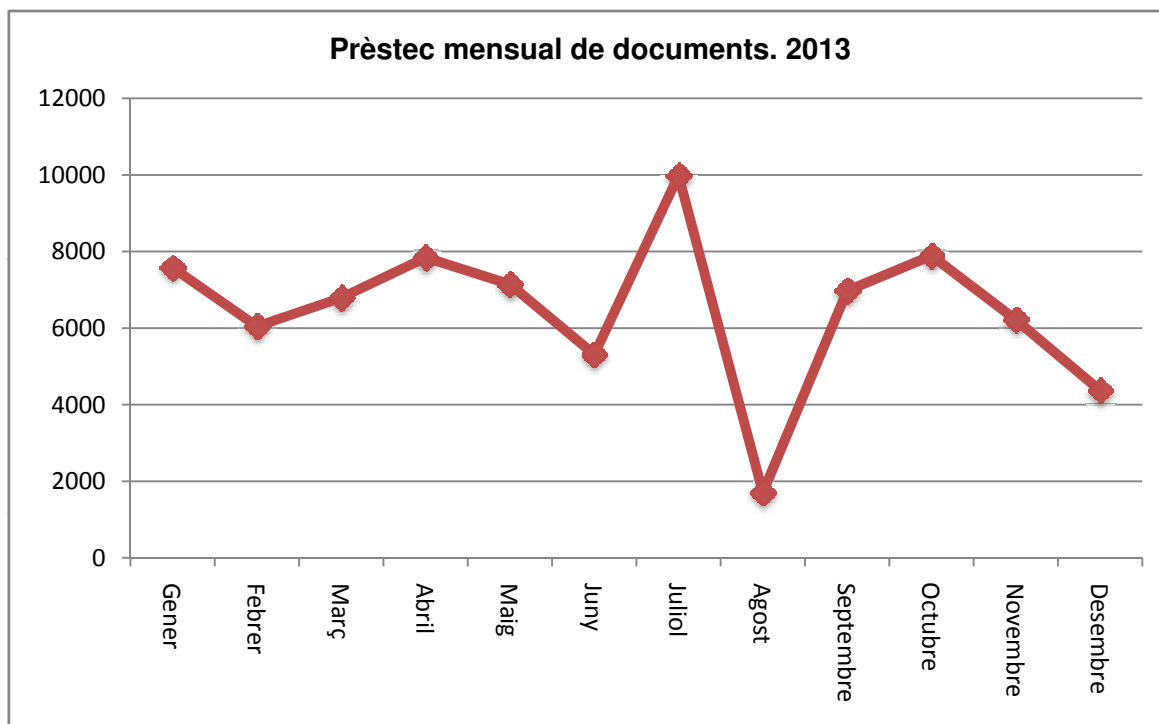

Font: Biblioteca Municipal de Viladecans



#### 2.02.02.04.04. Indicadors activitat biblioteca

##### 2.02.02.04.04.01. Usuaris per dia i hora

Usuaris	2009	2010	2011	2012	2013
Per dia	112	120	141	112	87
Per hora	17,8	22	23	18	14

Font: Biblioteca Municipal de Viladecans

##### 2.02.02.04.04.02. Indicadors préstec de biblioteca

Indicadors	2013
Préstecs per visita	1,50
Préstecs per ús de préstec	3,40
Usos de préstec per visita	4,90

##### 2.02.02.04.04.03. Indicadors per ús de tecnologies

Indicadors	2013
Visites que fan ús del servei d'Internet i/o ofimàtica	12426
Visites que fan ús del servei de Wi-Fi	8983
Usos d'Internet a través de Wi-Fi sobre el total d'usos d'Internet	72,29%

Font: Biblioteca Municipal de Viladecans



## 2.02.02.04.05. Usuaris i documents per tipologia

### 2.02.02.04.05.01. Usuaris per tipus 2011-2013

Tipus d'usuari	2011	2012	2013
Adults	7595	14936	14998
Joves	2258	4080	4845
Infants	3202	8881	8636
Gent Gran	628	1037	1260
Altres	136	238	149
<b>TOTAL</b>	<b>13819</b>	<b>29172</b>	<b>29888</b>

Font: Biblioteca Municipal de Viladecans

### 2.02.02.04.05.02. Préstecs per secció. 2010-2013

Seccions	2010	2011	2012	2013
Fons General	44182	38833	29973	30438
Fons Infantil	21703	21929	11348	23157
Música i Cinema	8769	8916	8082	11420
Revistes	4649	1388	4808	3790
Col·lecció local	118	116	1373	149
Petits lectors		1665	462	1633
Referència	27	26	669	31
Magatzem	1504	2404	5521	2815
Fons Especial	5482	5587	4572	4857
Fons Mòbil	38	0	0	0
<b>TOTAL</b>	<b>86.472</b>	<b>80.864</b>	<b>66.808</b>	<b>78.290</b>

Font: Biblioteca Municipal de Viladecans



## 2.03. Esports

# Bloc 2- Serveis







## **2.03. ESPORTS**

### **2.03.01 Equipaments esportius**

- 2.03.01.01 Pistes poliesportives
- 2.03.01.02 Pavellons poliesportius
- 2.03.01.03 Sales esportives
- 2.03.01.04 Camps de futbol
- 2.03.01.05 Piscines cobertes
- 2.03.01.06 Espais de raqueta

### **2.03.02 Usuaris i usos de les instal·lacions esportives**

- 2.03.02.01 Usuaris per sistema d'accés.
- 2.03.02.02 Tipus d'abonaments Atrium Viladecans.
- 2.03.02.03 Usos de les instal·lacions esportives per activitats.
- 2.03.02.04 Usos esport federat per instal·lació esportiva.

### **2.03.03 Clubs esportius de Viladecans**

- 2.03.03.01 Evolució esport federat a Viladecans
- 2.03.03.01.01 Gràfica evolució dels esportistes i nombres de partits
- 2.03.03.02 Clubs federats i no federats a Viladecans

### **2.03.04 Activitats esportives municipals**

- 2.03.04.01 Participants en activitats puntuals 2009-2013
- 2.03.04.02 Participants en Jocs Escolars per modalitat esportiva. 2008-2013
- 2.03.04.03 Participants en Jocs Escolars per categories. 2008-2013
- 2.03.04.04 Participants en Jocs Escolars per escola i Club Esportiu. 2008-2013



## 2.03.01. Equipaments esportius

### 2.03.01.01.

#### Pistes poliesportives

Pistes poliesportives	Modalitat	Núm.Instal·lacions	Espais esportius	m <sup>2</sup>
<b>En CEIPs</b>				
Escola Pública Can Palmer	1 POL-2 (40x20m)	1	2	800
Escola Pública Pau Casals	2 POL-2 (40x20m)	1	4	1.600
Escola Pública Montserratina	1 POL-3 (47x32m)	1	3	1.504
Escola Pública Angela Roca 1	1 POL-2 (40x20m)	1	2	800
Escola Pública Angela Roca 2	1 POL-1 (32x18m)	1	1	576
Escola Pública Garrofer	1 POL-1 (35x18m)	1	1	280
Escola Pública Amat Targa	2 POL-2 (40x20m)	1	4	1.600
Escola Pública P Trueta	2 POL-2 (40x20m)	1	4	1.600
Escola Pública Marta Mata	2 POL-2 (40x20m)	1	4	1.600
Escola Pública Miquel Martí Pol	2 POL-2 (40x20m)	1	4	1.600
Escola Pública Enxaneta	1 POL-2 (40x20m)	1	2	800
<b>Total en Escoles Públiques</b>		<b>11</b>	<b>31</b>	<b>12.760</b>
<b>En escoles</b>				
Escola GOAR	1 POL-2 (40x20m)	1	2	800
<b>Total en escoles</b>		<b>1</b>	<b>2</b>	<b>800</b>
<b>En IES</b>				
Institut Sales	1 POL-3 (47x32m)	1	3	1.504
Institut J. Mestres Busquets	1 POL-1 (38x20m), 1 POL-2 (40x20m)	1	3	1.560
Institut Miramar	1 POL-1 (36x18m)	1	1	648
Institut Torre-roja	1 POL-1 (36x18m)	1	1	648
<b>Total en Instituts</b>		<b>4</b>	<b>8</b>	<b>4.360</b>
<b>En equipaments i espais públics</b>				
Can Sellares	1 POL-2 (40x20m), 1 POL-1 (30x16m)	1	3	1.280
Atrium	1 POL-2 (40x20m)	1	2	800
<b>Total en equipaments i espais públics</b>		<b>1</b>	<b>3</b>	<b>2.080</b>
<b>Total pistes poliesportives</b>		<b>1</b>	<b>7</b>	<b>2.088</b>

Font: Àrea de Serveis Personals. Departament d'Esports



**2.03.01.02.**  
**Pavellons poliesportius**

<b>Pavellons poliesportius</b>	<b>Modalitat</b>	<b>Núm.Instal·lacions</b>	<b>Espais esportius</b>	<b>m<sup>2</sup></b>
<b>En escoles</b>				
Col·legi Modolell	PAV-2 (44x22m)	1	2	968
<b>Total en escoles</b>		<b>1</b>	<b>2</b>	<b>968</b>
<b>En equipaments i espais públics</b>				
Pavelló Montserratina	PAV-1 (28x15m)	1	3	420
Atrium	PAV-3 (45x27m)	1	3	1.215
Municipal Del Centre	PAV-3 (45x27m)	1	3	1.215
<b>Total en equipaments i espais públics</b>		<b>3</b>	<b>7</b>	<b>2.850</b>
<b>Total pavellons poliesportius</b>		<b>4</b>	<b>9</b>	<b>3.818</b>

Font: Àrea de Serveis Personals. Departament d'Esports



**2.03.01.03.**  
**Sales esportives**

<b>Sales Esportives</b>	<b>Modalitat</b>	<b>Núm.Instal·lacions</b>	<b>Espais esportius</b>	<b>m<sup>2</sup></b>
<b>En CEIPs</b>				
Escola Pública Pau Casals	SAL-1 (15x10m)	1	1	150
Escola Pública Montserratina	SAL-1 (18X11m)	1	1	198
Escola Pública Garrofer	SAL-2 (18x14m)	1	2	252
Escola Pública Enxaneta	SAL-2 (20x14m)	1	2	280
Escola Pública Marta Mata	SAL-2 (20x10m)	1	2	200
Escola Pública Miquel Martí Pol	SAL-1 (18X11m)	1	1	198
<b>Total en CEIPS</b>		<b>6</b>	<b>9</b>	<b>1.278</b>
<b>En IES</b>				
Institut Sales	SAL-2 (20x14m)	1	2	280
Institut Mestres Busquets	SAL-1	1	1	150
Institut Miramar	SAL-2	1	2	140
Institut Torre-roja	SAL-1	1	1	140
<b>Total en IES</b>		<b>4</b>	<b>6</b>	<b>710</b>
<b>Total sales esportives</b>		<b>10</b>	<b>15</b>	<b>1.988</b>

Font: Àrea de Serveis Personals. Departament d'Esports



**2.03.01.04.**  
**Camps de futbol**

<b>Camps de futbol</b>	<b>Modalitat</b>	<b>Núm.Instal·lacions</b>	<b>Espais esportius</b>	<b>m<sup>2</sup></b>
<b>En escoles</b>				
<b>Total en escoles</b>		0	0	0
<b>En Instituts</b>				
<b>Total en IES</b>		0	0	0
<b>En equipaments i espais públics</b>				
Can Sellares	CAM-1 (95x55m)	1	1	5.225
Torre-Roja	CAM-2 (105x68m)	1	2	7.140
Municipal	CAM-2 (108x69)	1	2	7.452
<b>Total en equipaments i espais públics</b>		<b>3</b>	<b>5</b>	<b>19.817</b>
<b>Total camps de futbol</b>		<b>3</b>	<b>5</b>	<b>19.817</b>

Font: Àrea de Serveis Personals. Departament d'Esports

Dades corresponents a 2012



**2.03.01.05.  
Piscines cobertes**

<b>Piscines cobertes</b>	<b>Modalitat</b>	<b>Núm.Instal·l acions</b>	<b>Espais esportius</b>	<b>m<sup>2</sup></b>
<b>En espais i equipaments públics</b>				
Atrium	PCO-2 (12,5x25m) + (8x25m)	1	2	512
<b>Total en espais i equipaments públics</b>		<b>1</b>	<b>2</b>	<b>512</b>
<b>En espais i equipaments privats</b>				
ACCURA	PCO-1 (12,5x25m)	1	2	313
<b>Total en espais i equipaments privats</b>		<b>1</b>	<b>2</b>	<b>313</b>
<b>Total piscines cobertes</b>		<b>1</b>	<b>2</b>	<b>825</b>

Font: Àrea de Serveis Personals. Departament d'Esports

**2.03.01.06.  
Espais de raqueta**

<b>Espais de raqueta</b>	<b>Núm.Instal·l acions</b>	<b>Espais esportius</b>	<b>m<sup>2</sup></b>	
<b>En espais i equipaments públics</b>				
Atrium	2 pistes de padel (20x10m)	1	2	400
<b>Total en espais i equipaments públics</b>		<b>1</b>	<b>2</b>	<b>400</b>
<i>En espais i equipaments privats</i>				
ACCURA	3 pistes de padel (20x10m)	1	3	600
<b>Total en espais i equipaments privats</b>		<b>1</b>	<b>3</b>	<b>600</b>
<b>Total espais de raqueta</b>		<b>1</b>	<b>2</b>	<b>1.000</b>

Font: Àrea de Serveis Personals. Departament d'Esports

Dades corresponents a 2012



## 2.03.02.

### Usuaris i usos de les instal·lacions esportives municipals

#### 2.03.02.01

#### Usuaris per sistema d'accès Atrium Viladecans 2011-2013

	2011	2012	2013
Abonaments	6.256	5.025	4.077
Cursetistes i campus	1.055	1.160	1.200
Programa natació escolar	2.981	2.777	2.479
Pagament d'entrada	10.401	7.603	5.004
Lloguer d'espais esportius	5.965	4.563	2.072
Esport federat	2.903	1.941	1.877
<b>Total</b>	<b>29.561</b>	<b>23.069</b>	<b>16.708</b>

Font: Empresa Municipal Viladecans Qualitat SPPM i Àrea de Serveis Personals. Departament d'Esports  
Esport federat: Inclou BF Viladecans, Club Patí Viladecans, Club Natació Viladecans,  
Club Beisbol Viladecans, Club Softbol Viladecans, Club Atletisme Viladecans, UD Viladecans,  
Penya Blanc i Blava, UD Sector Montserratina, Club Rugby Sales i CF Viladecans

#### 2.03.02.02

#### Tipus d'abonaments Atrium Viladecans 2011-2013

Abonaments		2011	%	2012	%	2013	%
<b>Per categoria</b>	Adults	2.488	54,47	1.898	49,36	1.567	49
	Juvenil	350	7,66	314	8,17	231	7
	Gent Gran	1.150	25,18	1.161	30,20	1.071	33
	Familiar	580	12,70	472	12,28	345	11
<b>Per modalitat</b>	Franja horària	874	19,13	714	18,57	669	21
	Jornada completa	3.694	80,87	3.131	81,43	2.545	79
<b>Total</b>		<b>4.568</b>	<b>100</b>	<b>3.845</b>	<b>100</b>	<b>3.214</b>	<b>100</b>

Font: Empresa Municipal Viladecans Qualitat SPPM



### 2.03.02.03.

#### Usos de les instal·lacions per sistema d'accès Atrium Viladecans 2011-2013

Sistema d'accès	2011	%	2012	%	2013	%
Cursets de natació i campus	18.870	3,15	19.577	3,36	19.464	3,45
Programa natació escolar	49.863	8,31	46.236	7,93	44.372	7,87
Accès piscina per entrades	17.484	2,91	14.723	2,52	10.044	1,78
Accès a piscina d'abonats	73.802	12,30	71.782	12,31	72.662	12,88
Activitats físiques dirigides	43.497	7,25	40.580	6,96	37.175	6,59
Activitats aquàtiques dirigides	27.400	4,57	27.007	4,63	24.778	4,39
Fitness- musculació	120.485	20,08	120.177	20,61	112.543	19,95
Esport Federat	248.559	41,43	243.148	41,69	243.000	43,08
<b>Total</b>	<b>599.960</b>	<b>100</b>	<b>583.230</b>	<b>100</b>	<b>564.038</b>	<b>100</b>

Font: Empresa Municipal Viladecans Qualitat SPPM i Àrea de Serveis Personals. Departament d'Esports

Esport federat: Inclou BF Viladecans, Club Patí Viladecans, Club Natació Viladecans,

Club Beisbol Viladecans, Club Softbol Viladecans, Club Atletisme Viladecans, UD Viladecans,

Penya Blanc i Blava, UD Sector Montserratina, Club Rugby Sales i CF Viladecans

### 2.03.02.04.

#### Usos esport federat per instal·lació esportiva 2013

Instal·lació	Usos	%	2012	%	2013	%
Atrium Viladecans	52.302	23,93	54.426	22,41	51.623	21,24
Estadi Municipal de Beisbol	24.257	11,10	28.069	11,56	28.909	11,90
Camp Municipal de Futbol	69.485	31,79	84.539	34,81	85.415	35,15
Camp de Futbol Torre Roja	72.515	33,18	75.834	31,22	77.054	31,71
<b>Total</b>	<b>218.559</b>	<b>100</b>	<b>242.868</b>	<b>100</b>	<b>243.000</b>	<b>100</b>

Font: Empresa Municipal Viladecans Qualitat SPPM i Àrea de Serveis Personals. Departament d'Esports





### 2.03.03.01. Evolució de la participació i activitat de l'esport federat a Viladecans 2009-2013

	<b>Esportistes</b>	<b>Partits</b>	<b>Tècnics</b>	<b>Equips</b>
2009	2.060	2.456	179	139
2010	2.128	2.815	161	139
2011	2.385	3.654	193	147
2012	2.647	4.303	252	159
2013	2.737	4.568	272	173

Font: Empresa Municipal Viladecans Qualitat SPPM i Àrea de Serveis Personals. Departament d'Esports

#### 2.03.03.01.01. Gràfica evolució dels esportistes i nombres de partits

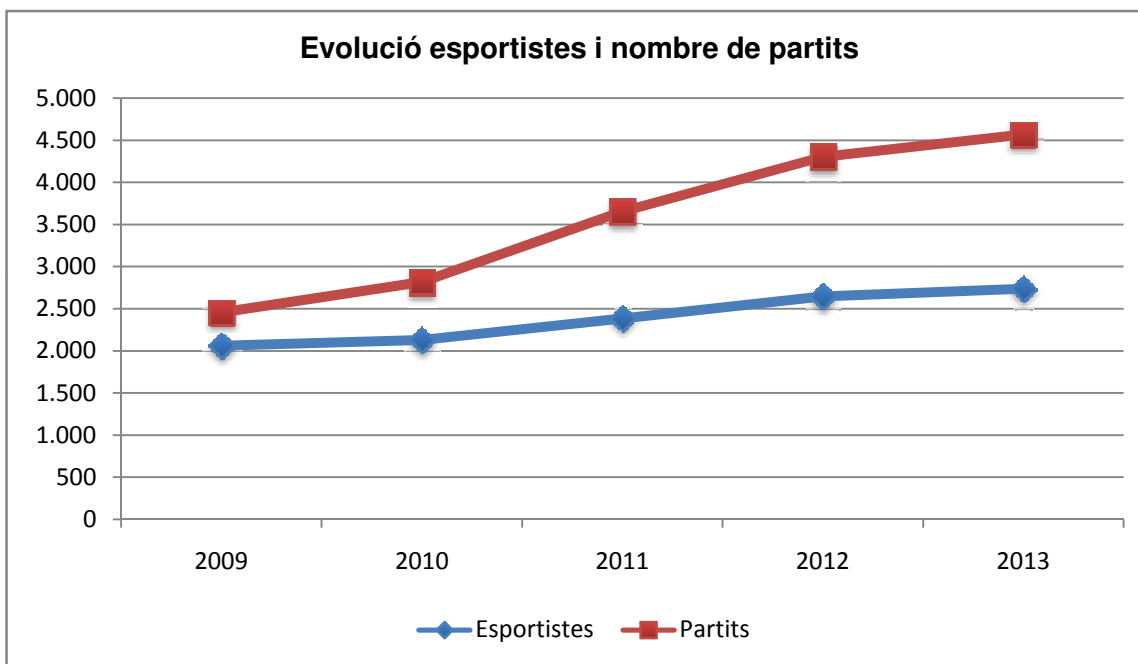

Font: Empresa Municipal Viladecans Qualitat SPPM i Àrea de Serveis Personals. Departament d'Esports



2.03.03.02. Clubs federats i no federats a Viladecans  
2013

Clubs	Federats				No federats			
	Equips femenins	Equips masculins	Esportistes femenines	Esportistes masculins	Equips femenins	Equips masculins	Esportistes femenines	Esportistes masculins
Club Beisbol Viladecans	2	6	30	128				
Unión Deportiva Viladecans		26		430		12		120
Club Bàsquet V.- U.E. Sant Gabriel	5	20	61	267				
Bàsquet Femení Viladecans Sport	12	8	129	79	2		21	
Club Voleibol Joventut Viladecans	5		60		3		33	
Unión D.Sector Montserratina	1	21	20	315		14		210
Club Natació Viladecans			38	24				
Club Futbol Sales Viladecans		1		10				
Agrupación Pescadores Deportivos	1	7	5	50				
Club Atletisme Viladecans			16	21			25	32
Club Badminton Viladecans			19	34			24	57
Club d'Escacs Viladecans		2	2	13				
Club Esportiu Alpí Baix Llobregat								
Club Futbol Sala Mil·lenium		1		15				
Club Patí viladecans			39	5			35	3
Club Petanca Viladecans	2	2	30	36				
Club Rítmica Viladecans	1		5		8		104	
Club Rugby Sales Viladecans		2		60				
Club Viladecans Triatló			2	28			6	9
Club Rítmica La Unió					4		25	
Club Ciclista Bikextrem Viladecans		1		22				
Penya Blanc-Blava Viladecans	4		40					
<b>Totals</b>	<b>33</b>	<b>97</b>	<b>496</b>	<b>1537</b>	<b>17</b>	<b>26</b>	<b>273</b>	<b>431</b>

Clubs	1r equip		Núm. de partits x temporada	Núm de tècnics de l'entitat	Socis		nº licències	
	Esportistes locals	Esportistes Forans			Esportistes	No esportistes	-15anys	+15anys
Club Beisbol Viladecans	22	3	125	13	170	50	54	116
Unión Deportiva Viladecans			1320	70	60	70	370	180
Club Bàsquet V.- U.E. Sant Gabriel	3	8	720	18	328	260	201	127
Bàsquet Femení Viladecans Sport			700	26	229		84	135
Club Voleibol Joventut Viladecans	10	1	200	5	93		53	40
Unión D.Sector Montserratina	36	8	1035	88	50	115	376	104
Club Natació Viladecans			22	2	2	64	36	26
Club Futbol Sales Viladecans			22	1				
Agrupación Pescadores Deportivos			15	3	60	20	3	60
Club Atletisme Viladecans	85	9		4	94		64	30
Club Badminton Viladecans	129	5	28	7	123	6	113	21
Club d'Escacs Viladecans								
Club de Bitlles Viladecans	14	1	60		15			15
Club Esportiu Alpí Baix Llobregat								
Club Futbol Sala Mil·lenium	1		26	4	15	21		15
Club Patí viladecans	74	8		7		81	74	8
Club Petanca Viladecans	51	15	72		66	6	4	62
Club Rítmica Viladecans	99	10		8	109		92	17
Club Rugby Sales Viladecans	27	2	25	5	50	2	10	50
Club Viladecans Triatló	18	12	110	2	47		1	29
Club Rítmica La Unió	25			2	25		25	2
Club Ciclista Bikextrem Viladecans		2		3	22			22
Penya Blanc-Blava Viladecans			88	4			30	10
<b>Totals</b>	<b>594</b>	<b>84</b>	<b>4568</b>	<b>272</b>	<b>1558</b>	<b>695</b>	<b>1590</b>	<b>1069</b>

Font: Empresa Municipal Viladecans Qualitat SPPM i Àrea de Serveis Personals. Departament d'Esports



## 2.03.04. Participació en activitats esportives municipals

### 2.03.04.01. Participants en activitats puntuals 2009-2013

<b>Activitat</b>	<b>2009</b>	<b>2010</b>	<b>2011</b>	<b>2012</b>	<b>2013</b>
Bicicletada		2300	2.100	2.050	*
Cursa popular	628	618	799	1124	1.125
Cross escolar		442	452	583	750
3x3 Basquet	21	23	71	64	106
Campus d'estiu	125	107	83		
<b>Total</b>	<b>774</b>	<b>3490</b>	<b>3505</b>	<b>3.821</b>	<b>1981</b>

\* Suspesa per pluja

Font: Ajuntament de Viladecans. Departament d'esports

2.03.04.02

Participants en Jocs Escolars per modalitat esportiva. 2008-2013

Activitat	2008-2009			2009-2010			2010-2011			2011-2012			2012-2013		
	Masc.	Fem.	Total	Masc.	Fem.	Total	Masc.	Fem.	Total	Masc.	Fem.	Total	Masc.	Fem.	Total
Aeròbic	51	127	<b>178</b>	25	95	<b>120</b>	21	120	<b>141</b>	55	170	<b>225</b>			
Cross	12	10	<b>22</b>	12	8	<b>20</b>	16	10	<b>26</b>	19	15	<b>34</b>	25	23	<b>48</b>
Badminton	40	72	<b>112</b>	87	63	<b>150</b>	26	20	<b>46</b>	39	23	<b>62</b>	34	25	<b>59</b>
Bitlles catalanes			<b>0</b>	10	3	<b>13</b>	36	1	<b>37</b>	0	0	<b>0</b>			
Atletisme	11	4	<b>15</b>	8	6	<b>14</b>	14	7	<b>21</b>	17	12	<b>29</b>	11	10	<b>21</b>
Escacs	13	2	<b>15</b>	9	2	<b>11</b>	6	1	<b>7</b>	7	1	<b>8</b>			
Futbol	284	9	<b>293</b>	431	4	<b>435</b>	723	26	<b>749</b>	778	27	<b>805</b>	722	22	<b>744</b>
Gimnàstica rítmica		135	<b>135</b>		162	<b>162</b>	0	147	<b>147</b>	3	194	<b>197</b>	1	148	<b>149</b>
Bàsquet	82	28	<b>110</b>	92	57	<b>149</b>	145	52	<b>197</b>	102	50	<b>152</b>	185	40	<b>225</b>
Futbol sala	83	17	<b>100</b>	78	1	<b>79</b>	37	70	<b>107</b>	70	8	<b>78</b>	56	9	<b>65</b>
Natació	87	85	<b>172</b>	58	49	<b>107</b>	89	95	<b>184</b>	81	102	<b>183</b>	78	73	<b>151</b>
Patinatge	21	104	<b>125</b>	15	138	<b>153</b>	36	114	<b>150</b>	40	135	<b>175</b>	4	50	<b>54</b>
Tenis taula	35	1	<b>36</b>	27	8	<b>35</b>				5	3	<b>8</b>			
Voleibol	8	32	<b>40</b>	1	24	<b>25</b>		23	<b>23</b>	0	37	<b>37</b>	3	40	<b>43</b>
Multiesport	98	28	<b>126</b>	29	41	<b>70</b>				66	55	<b>121</b>	48	108	<b>156</b>
Judo										8	2	<b>10</b>			
Beisbol										4	5	<b>9</b>	6	5	<b>11</b>
<b>Total</b>	<b>825</b>	<b>654</b>	<b>1479</b>	<b>882</b>	<b>661</b>	<b>1543</b>	<b>1149</b>	<b>686</b>	<b>1835</b>	<b>1294</b>	<b>839</b>	<b>2133</b>	<b>1173</b>	<b>553</b>	<b>1726</b>

Font: Ajuntament de Viladecans. Departament d'esports



**2.03.04.03.**

**Participants en Jocs Escolars per categories  
2008-2013**

Categoria	2008 - 2009			2009 - 2010		
	Masculí	Femení	Total	Masculí	Femení	Total
Promeses	125	102	<b>227</b>	92	79	<b>171</b>
Pre-Benjamí	235	167	<b>402</b>	282	185	<b>467</b>
Benjamí	166	121	<b>287</b>	217	141	<b>358</b>
Aleví	150	98	<b>248</b>	118	120	<b>238</b>
Infantil	74	79	<b>153</b>	75	80	<b>155</b>
Cadet	45	40	<b>85</b>	67	42	<b>109</b>
Juvenil	30	7	<b>37</b>	21	11	<b>32</b>

Categoria	2010 - 2011			2011 - 2012		
	Masculí	Femení	Total	Masculí	Femení	Total
Promeses	205	110	<b>315</b>	230	134	<b>364</b>
Pre-Benjamí	400	207	<b>607</b>	401	233	<b>634</b>
Benjamí	266	164	<b>430</b>	296	200	<b>496</b>
Aleví	168	126	<b>294</b>	201	118	<b>319</b>
Infantil	61	65	<b>126</b>	116	98	<b>214</b>
Cadet	27	21	<b>48</b>	41	46	<b>87</b>
Juvenil	9	6	<b>15</b>	9	10	<b>19</b>

Categoria	2012 - 2013		
	Masculí	Femení	Total
Promeses	210	91	<b>301</b>
Pre-Benjamí	354	142	<b>496</b>
Benjamí	303	104	<b>407</b>
Aleví	161	106	<b>267</b>
Infantil	88	58	<b>146</b>
Cadet	52	40	<b>92</b>
Juvenil		5	<b>12</b>

Font: Ajuntament de Viladecans. Departament d'esports



**2.03.04.04**

**Participants en Jocs Escolars per escola i Club esportiu  
2008-2013**

<b>Escola- Club</b>	<b>2008 - 2009</b>	<b>2009 - 2010</b>	<b>2010-2011</b>	<b>2011-2012</b>	<b>2012-2013</b>
AMPA Dr. Fleming	20	0	4	15	0
AMPA Amat Targa	28	97	60	36	41
AMPA Àngela Roca	84	45	56	46	22
AMPA Can Palmer	52	25	86	75	82
AMPA Garrofer	119	220	196	205	155
AMPA Dr. Trueta	50	12	15	17	27
AMPA Montserratina	89	71	81	76	136
AMPA Pau Casals	79	115	172	171	109
AMPA Marta Mata	24	35	130	164	91
AMPA Mediterrània	0	0	0	14	13
AMPA Miquel Martí i Pol	28	0	37	47	108
Club Atletisme Viladecans	18	34	47	42	69
Club Patí Viladecans	25	84	52	40	46
IES Sales	169	217	84	59	44
IES José Mestres	0	0	0	13	10
IES Miramar	0	0	0	12	16
IES Torre Roja	109	60	14	33	67
Col·legi Sant Gabriel	1	8	46	8	0
Col·legi Goar	60	140	93	80	55
Col·legi Teide	0	10	29	19	15
Col·legi Sagrada Família	0	36	35	59	12
C.Bàsquet Viladecans & Sant Gabriel	46	43	20	26	20
Club Rítmica La Unió	0	0	0	16	23
Club Gimnàstica Rítmica Viladecans	60	92	90	43	106
Club Natació Viladecans	0	33	27	21	13
Club U.D. Sector Montserratina	21	62	11	170	174
Club U.D. Viladecans	110	186	155	114	157
Club Voleibol Viladecans	21	24	23	37	43
C. Bàsquet Femení Viladecans Esport	25	45	78	95	58

Font: Ajuntament de Viladecans. Departament d'esports



## 2.04. Serveis a les persones

# Bloc 2 - Serveis





<b>2.04</b>	<b>SERVEIS A LES PERSONES</b>
<b>2.04.01</b>	<b>Polítiques d'Igualtat-SIAD</b>
2.04.01.01	Resum anual d'atencions. 2013
2.04.01.01.01	Gràfica distribució dones ateses per servei. 2013
2.04.01.01.02	Gràfica distribució atencions per servei. 2013
2.04.01.02	Àrees de consultes del Servei d'Informació i Atenció a les Dones. 2013
2.04.01.02.01	Gràfica distribució àrees de consulta del SIAD. 2013
2.04.01.03	Dones ateses per edat. 2013
2.04.01.03.01	Gràfica Dones ateses per edat. 2013
2.04.01.04	Dones ateses per estat civil. 2013
2.04.01.04.01	Gràfica Dones ateses per estat civil. 2013
2.04.01.05	Dones ateses per nacionalitat de procedència
2.04.01.05.01	Gràfica dones ateses per nacionalitat de procedència. 2013.
2.04.01.06	Dones ateses per nivell d'estudis. 2013
2.04.01.06.01	Gràfica dones ateses per nivell d'estudis. 2013
2.04.01.07	Dones ateses per canal d'entrada. 2013
2.04.01.07.01	Gràfica dones ateses per canal d'entrada. 2013
2.04.01.08	Dones regidores
2.04.01.08.01	Dones regidores dels consistoris municipals. 1979-2011
2.04.01.08.01.01	Gràfica Dones regidores del consistoris municipals. 1979-2011
<b>2.04.02</b>	<b>Estadístiques Joventut</b>
<b>2.04.02.01</b>	<b>Informació Juvenil</b>
2.04.02.01.01	Punt d'informació Juvenil. 2005-2013
2.04.02.01.01.01	Gràfica funcionament Punt d'Informació Juvenil. 2005-2013
2.04.02.01.02	Usuaris Punt d'Informació Juvenil per sexe. 2005-2013
2.04.02.01.02.01	Gràfica usuaris Punt d'Informació Juvenil per sexe i mes. 2013
2.04.02.01.03	Consultes Punt d'Informació Juvenil per tipologia. 2013
2.04.02.01.03.01	Gràfica tipologia de consultes al Punt d'Informació Juvenil. 2013
2.04.02.01.04	Consultes Punt d'Informació als IES per sexe. Curs 2011-2013
<b>2.04.02.02</b>	<b>Aules d'estudi</b>
2.04.02.02.01	Usuaris Aules d'Estudi. 2013
2.04.02.02.01.01	Gràfica Usuaris Aules d'Estudi. 2013
<b>2.04.03</b>	<b>Gent Gran</b>
2.04.03.01	Casals de gent gran. 2005-2013
2.04.03.01.01	Gràfica nombre de socis dels Casals de gent gran. 2013.
2.04.03.02	Participació en activitats de gent gran. 2005-2013
<b>2.04.04</b>	<b>Mediació veïnal</b>
2.04.04.01	Estadístiques servei municipal de mediació. Nombre casos atesos per mes. 2007-2013
2.04.04.02	Estadístiques servei municipal de mediació. Tipus de conflicte atesos.2013
2.04.04.02.01	Gràfica mediació per tipus de conflictes. 2013
2.04.04.03	Estadístiques servei municipal de mediació. Nombre d'usuaris per edat. 2007-2013





## 2.04.01. Servei d'Informació i atenció a les dones

### 2.04.01.01. Resum anual d'atencions 2013

Atencions	Total
Dones ateses	193
Atencions realitzades	290
Dones ateses pel Servei assessorament psicològic	66
Atencions realitzades pel Servei assessorament psicològic	328
Dones ateses pel Servei assessorament jurídic	105
Atencions realitzades pel Servei assessorament jurídic	107
Dones usuàries en situació de violència masclista	72

Font: Ajuntament de Viladecans. Departament Polítiques d'igualtat home-dona

#### 2.04.01.01.01. Gràfica distribució dones ateses per servei

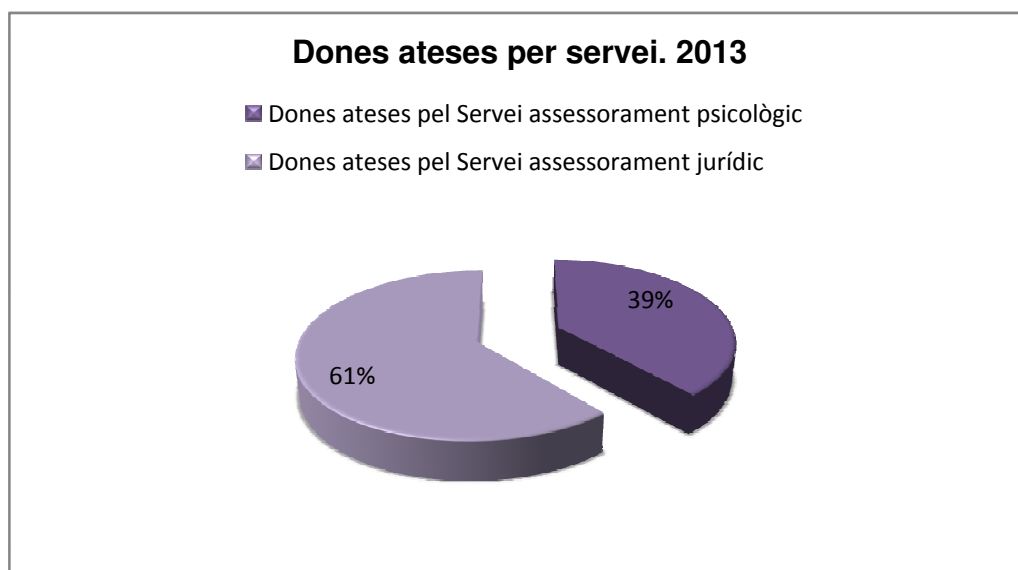

Font: Ajuntament de Viladecans. Departament Polítiques d'igualtat home-dona

#### 2.04.01.01.02. Gràfica distribució atencions per servei. 2013

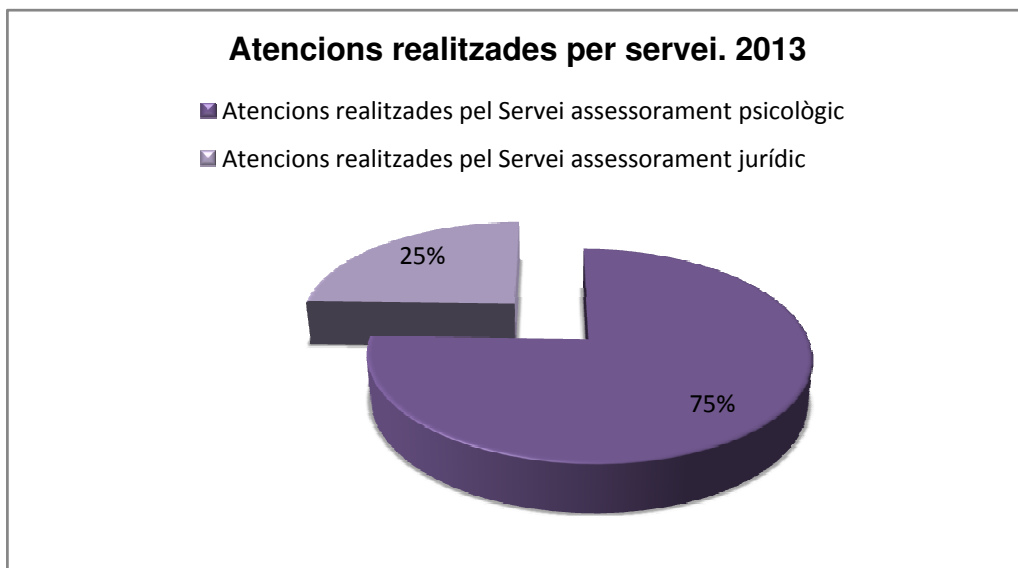

Font: Ajuntament de Viladecans. Departament Polítiques d'igualtat home-dona



2.04.01.02. Àrees de consultes del Servei d'Informació i Atenció a les Dones  
2013

Àrees	Total	%
Violència	105	36,21
Serveis Socials	4	1,38
Psicològic	13	4,48
Jurídic	126	43,45
Formació - Activitats	40	13,79
Altres	2	0,69
<b>Total</b>	<b>290</b>	<b>100</b>

Font: Ajuntament de Viladecans. Departament Polítiques d'igualtat home-dona

2.04.01.02.01 Gràfica distribució àrees de consulta del SIAD. 2013

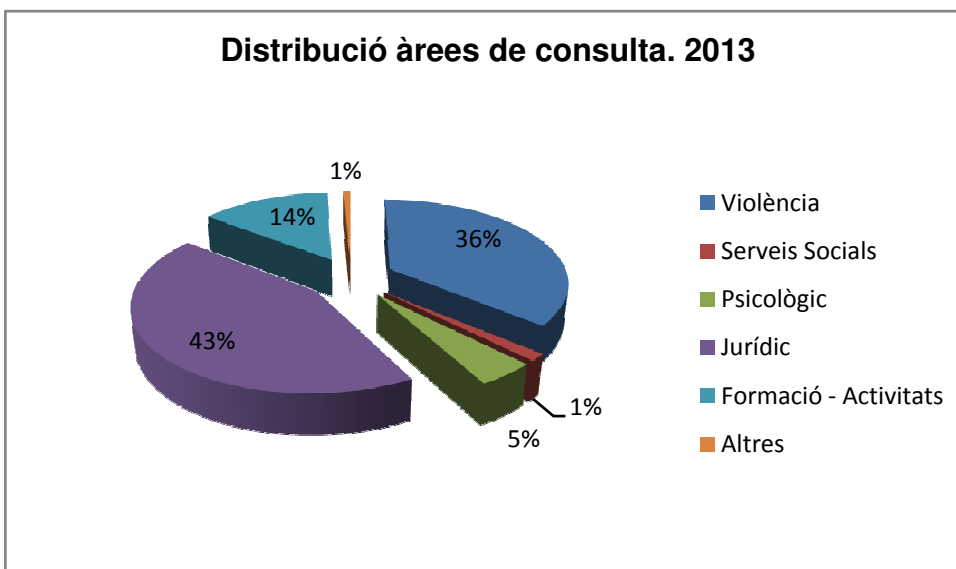

Font: Ajuntament de Viladecans. Departament Polítiques d'igualtat home-dona



### 2.04.01.03. Dones ateses per edat 2013

Edat	Total	%
De 0 a 12 anys	0	0,00%
De 13 a 18 anys	2	1,04%
De 19 a 29 anys	14	7,25%
De 30 a 45 anys	96	49,74%
De 46 a 65 anys	73	37,82%
De 66 a 80 anys	7	3,63%
Més de 80 anys	1	0,52%
<b>Total</b>	<b>193</b>	<b>100%</b>

Font: Ajuntament de Viladecans. Departament Polítiques d'igualtat home-dona

#### 2.04.01.03.01. Gràfica Dones ateses per edat. 2013

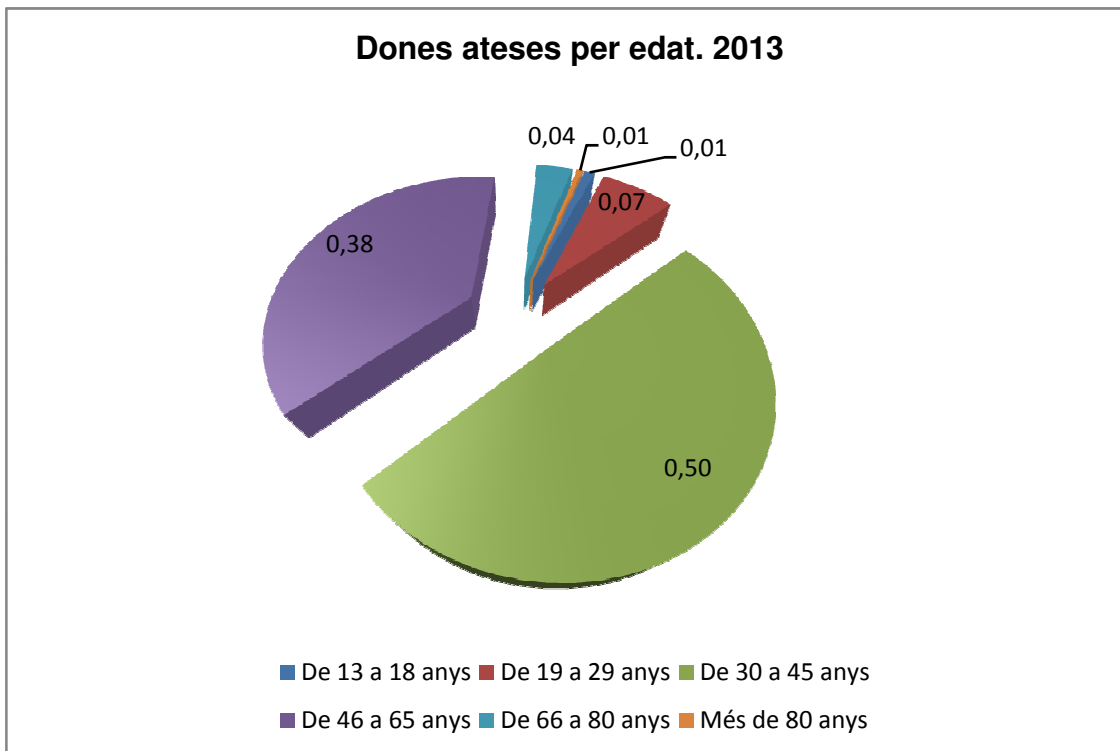

Font: Ajuntament de Viladecans. Departament Polítiques d'igualtat home-dona



#### 2.04.01.04. Dones ateses per estat civil 2013

Estat civil	Total	%
Vídua	4	2,07%
Soltera	29	15,03%
Separada de fet	13	6,74%
Separada de dret	6	3,11%
Parella estable	10	5,18%
Divorciada	43	22,28%
Casada	69	35,75%
No informat	1	0,52%
No consta	18	9,33%
<b>Total</b>	<b>193</b>	<b>100%</b>

Font: Ajuntament de Viladecans. Departament Polítiques d'igualtat home-dona

#### 2.04.01.04.01 Gràfica Dones ateses per estat civil. 2013

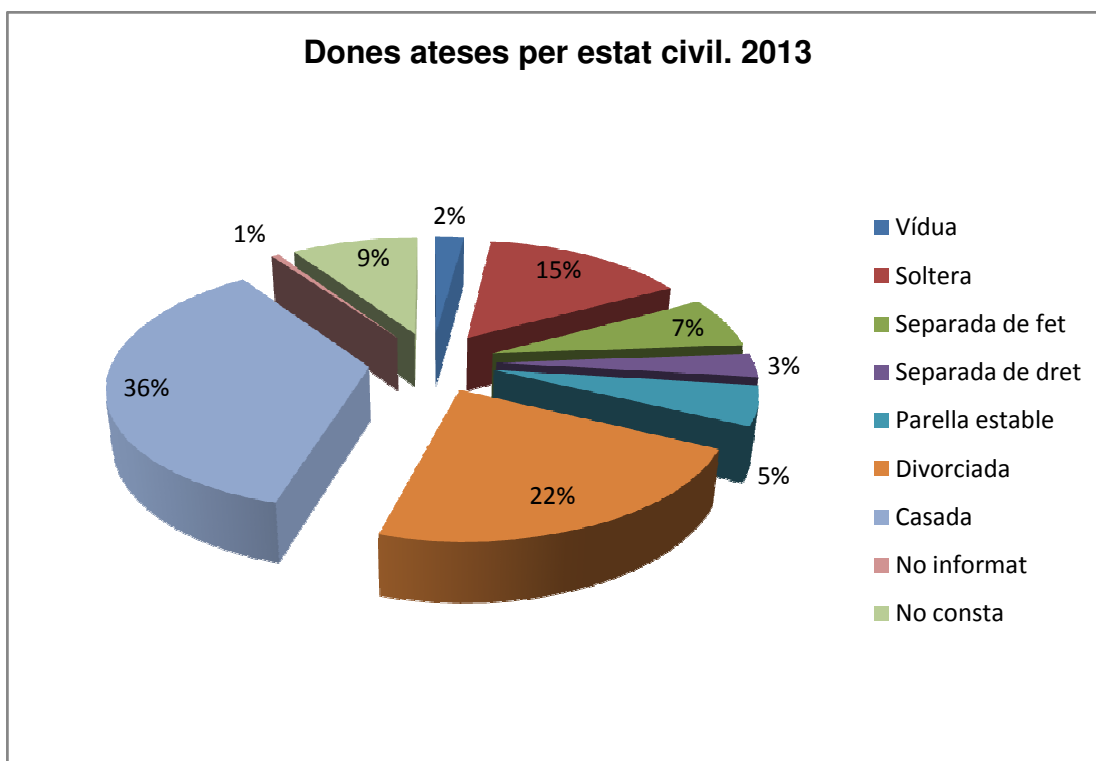

Font: Ajuntament de Viladecans. Departament Polítiques d'igualtat home-dona



**2.04.01.05. Dones ateses per nacionalitat de procedència  
2013**

Nacionalitat	Total	%
Espanya	162	83,94%
Uruguai	5	2,59%
Marroc	5	2,59%
Perú	3	1,55%
Bolívia	3	1,55%
Equador	2	1,04%
Colòmbia	2	1,04%
Argentina	2	1,04%
Romania	1	0,52%
República Dominicana	1	0,52%
Cuba	1	0,52%
Bulgària	1	0,52%
Bielorússia	1	0,52%
No informat	4	2,07%
<b>Total</b>	<b>193</b>	<b>100,00%</b>

Font: Ajuntament de Viladecans. Departament Polítiques d'igualtat home-dona

**2.04.01.05.01. Gràfica dones ateses per nacionalitat de procedència.  
2013**

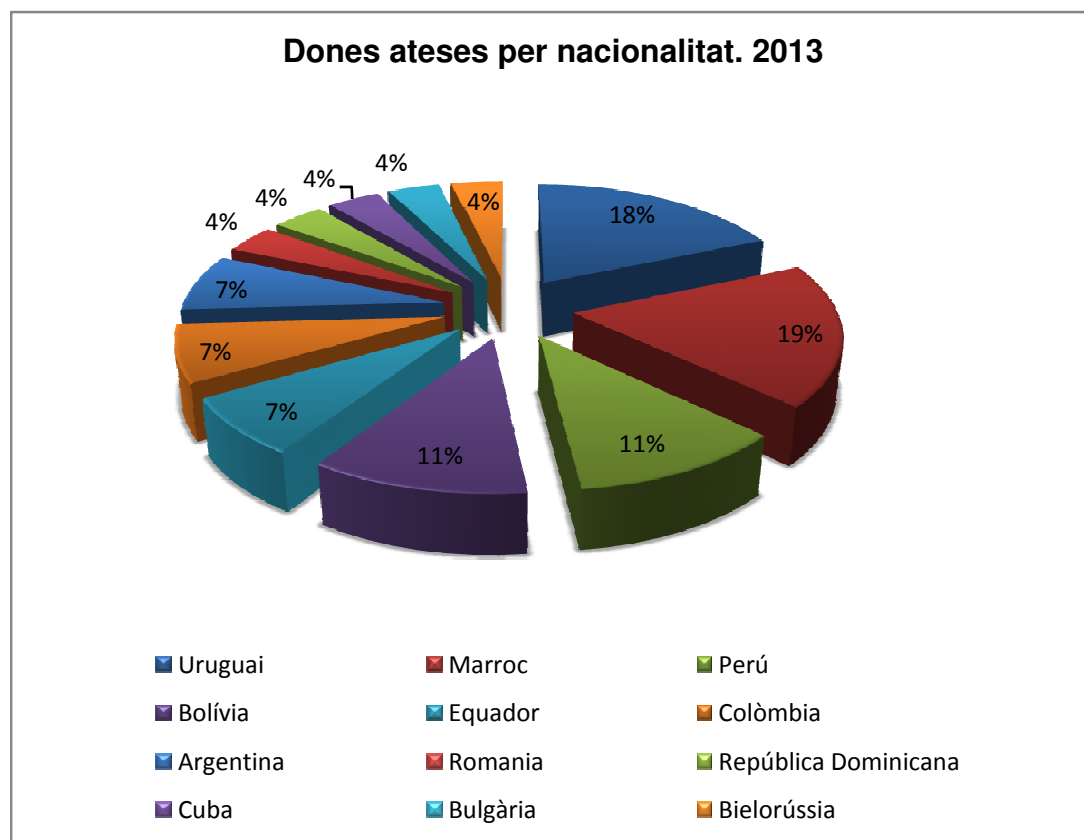

Font: Ajuntament de Viladecans. Departament Polítiques d'igualtat home-dona



### 2.04.01.06. Dones ateses per nivell d'estudis 2013

Estudis	Total	%
Universitaris	15	7,77%
Sense estudis	14	7,25%
Estudis primaris	59	30,57%
Batxillerat i FP	75	38,86%
Altres	1	0,52%
No informat	1	0,52%
No consta	28	14,51%
<b>Total</b>	<b>193</b>	<b>100%</b>

Font: Ajuntament de Viladecans. Departament Polítiques d'igualtat home-dona

#### 2.04.01.06.01. Gràfica dones ateses per nivell d'estudis

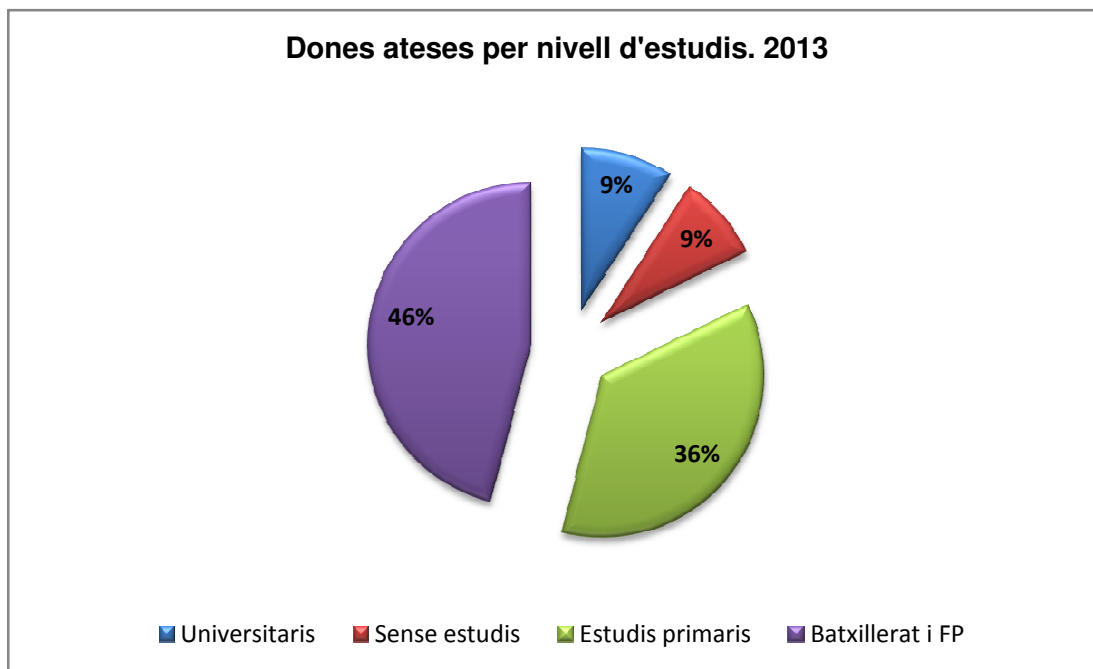

Font: Ajuntament de Viladecans. Departament Polítiques d'igualtat home-dona

Nota metodològica: en la gràfica no es contempen les dones que no han manifestat els seus estudis



### 2.04.01.07. Dones ateses per canal d'entrada 2013

Canal	Total	%
Serveis Socials	67	34,72%
Serveis Especialitzats - CIE (xarxa pública)	1	0,52%
Serveis Especialitzats - CDIAP (xarxa pública)	3	1,55%
Salut - Hospital (Urgències)	1	0,52%
Salut - CSAM	2	1,04%
Salut - CAP	9	4,66%
Salut - ABS	3	1,55%
Punts d'Informació Ciutadana	45	23,32%
Iniciativa pròpia	42	21,76%
Cossos Policials - Mossos d'Esquadra	11	5,70%
Altres	8	4,15%
No consta	1	0,52%
<b>Total</b>	<b>193</b>	<b>100%</b>

Font: Ajuntament de Viladecans. Departament Polítiques d'igualtat home-dona

#### 2.04.01.07.01. Dones ateses per canal d'entrada

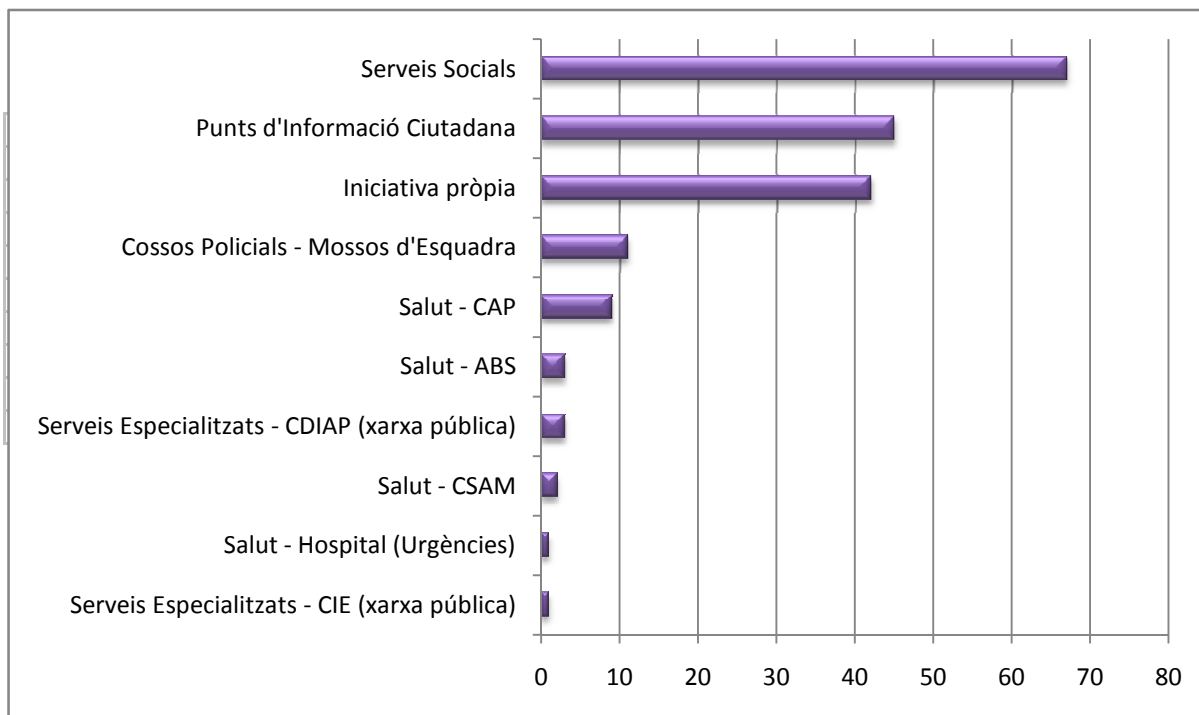

Font: Ajuntament de Viladecans. Departament Polítiques d'igualtat home-dona



## 2.04.02. Estadístiques Joventut

### 2.04.02.01. Informació juvenil

#### 2.04.02.01.01. Punt d'Informació Juvenil 2005-2013

	2005	2006	2007	2008	2009	2010	2011	2012	2013
Usuaris	1724	1882	1347	1234	1223	1596	1728	1184	1521
Consultes	2251	2400	1681	1652	1610	2011	2137	2296	1526
Tràmits	105	128	84	83	81	86	141	126	105

Font: Ajuntament de Viladecans. Departament de Polítiques d'Igualtat. Pla Jove

#### 2.04.02.01.01.01. Gràfica funcionament punt d'informació juvenil. 2005-2013

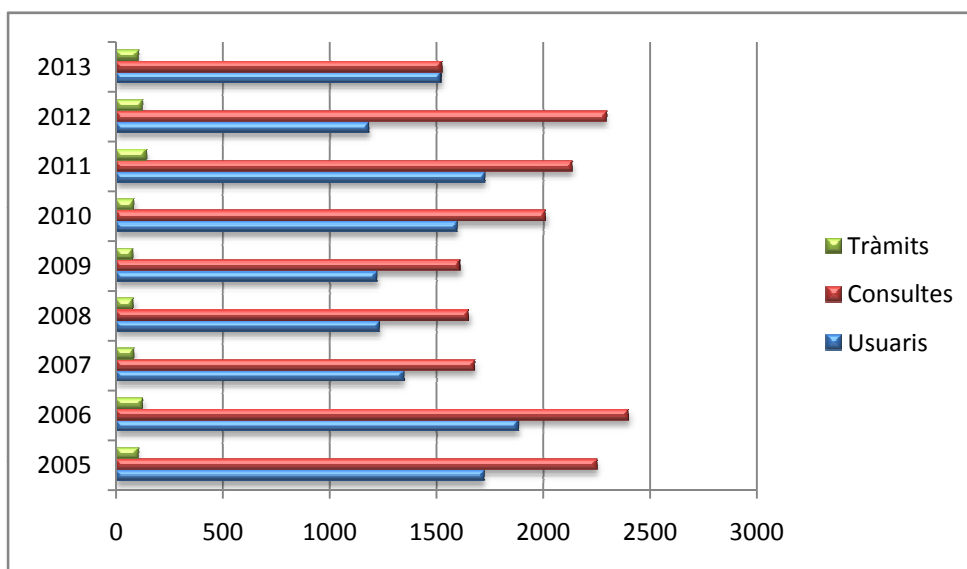

Font: Ajuntament de Viladecans. Departament de Polítiques d'Igualtat. Pla Jove





## 2.04.01.07. Dones regidores

### 2.04.01.07.01.Dones regidores dels consistoris municipals. 1979-2011

Any	Habitants	Total Regidors	Dones	Percentatge
1979	41.754	21	2	9,52
1983	44.135	21	0	0,00
1987	45.423	21	2	9,52
1991	48.294	21	3	14,29
1995	52.510	25	4	16,00
1999	55.575	25	5	20,00
2003	59.343	25	9	36,00
2007	61.718	25	11	44,00
2011	64.737	25	13	52,00

Font: Ajuntament de Viladecans. Arxiu Administratiu.

### 2.04.01.07.01.01 Gràfica Dones regidores dels consistoris municipals. 1979-2011

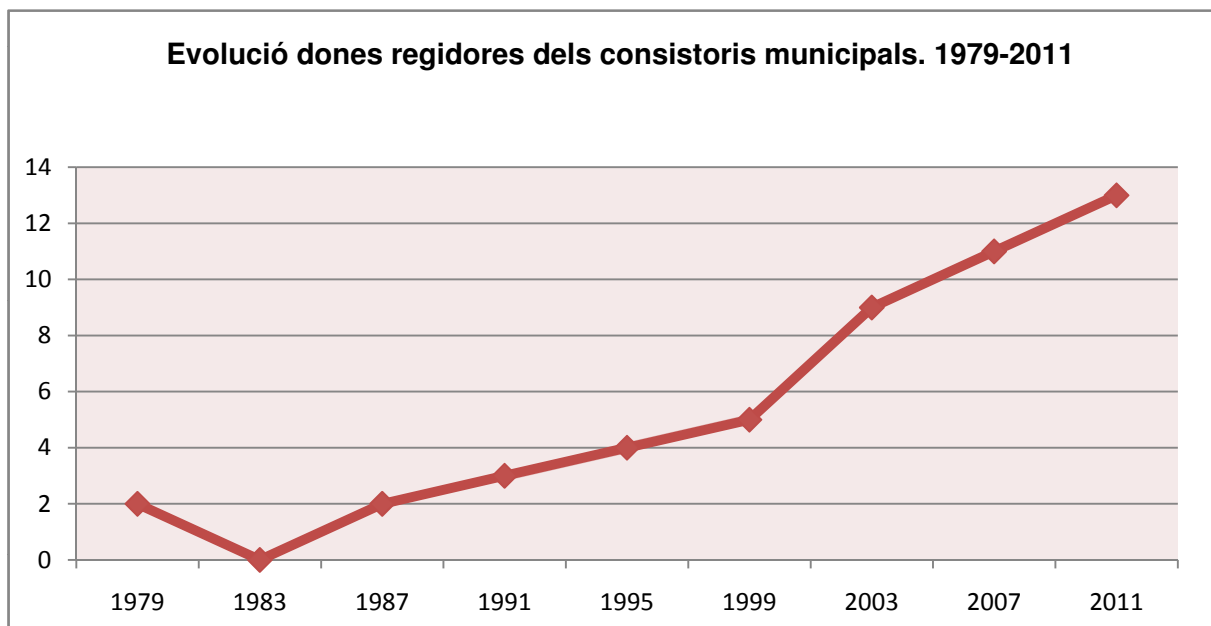

Font: Ajuntament de Viladecans. Arxiu Administratiu.



2.04.02.01.02.

**Usuaris Punt d'Informació Juvenil per sexe  
2005-2013**

Mes	2005		2006		2007		2008		2009	
	H	D	H	D	H	D	H	D	H	D
Gener	49	90	59	81	56	82	24	36	21	85
Febrer	41	108	49	92	32	80	29	59	19	57
Març	39	48	64	176	54	98	40	46	40	46
Abril	51	152	43	103	51	89	52	105	52	105
Maig	50	112	58	139	85	136	56	111	56	111
Juny	59	81	64	105	79	122	45	91	45	91
Juliol	58	85	66	122	45	108	35	73	35	73
Agost	31	44	0	0	0	0	0	0	0	0
Setembre	62	152	56	139	48	86	24	96	24	96
Octubre	33	121	48	137	20	33	45	94	24	70
Novembre	54	124	49	130	5	20	33	67	33	67
Desembre	22	58	39	63	5	13	20	53	20	53
<b>Total</b>	<b>549</b>	<b>1175</b>	<b>595</b>	<b>1287</b>	<b>480</b>	<b>867</b>	<b>403</b>	<b>831</b>	<b>369</b>	<b>854</b>

Mes	2010		2011		2012		2013	
	H	D	H	D	H	D	H	D
Gener	55	60	48	75	46	104	44	92
Febrer	22	64	32	83	36	49	51	126
Març	40	80	58	102	65	133	54	83
Abril	63	98	59	117	78	80	43	94
Maig	85	135	73	138	41	68	73	129
Juny	76	131	91	138	60	93	50	85
Juliol	33	96	49	79	35	56	30	78
Agost	0	0	0	0	0	0	0	0
Setembre	54	127	73	117	66	174	36	105
Octubre	33	121	55	103	77	167	41	96
Novembre	45	98	61	89	46	78	42	85
Desembre	22	58	34	54	44	47	13	70
<b>Total</b>	<b>528</b>	<b>1068</b>	<b>633</b>	<b>1095</b>	<b>594</b>	<b>1049</b>	<b>477</b>	<b>1043</b>

Font: Ajuntament de Viladecans. Departament de Polítiques d'Igualtat. Pla Jove

2.04.02.01.02.01. Gràfica usuaris Punt d'Informació Juvenil per sexe i mes. 2013

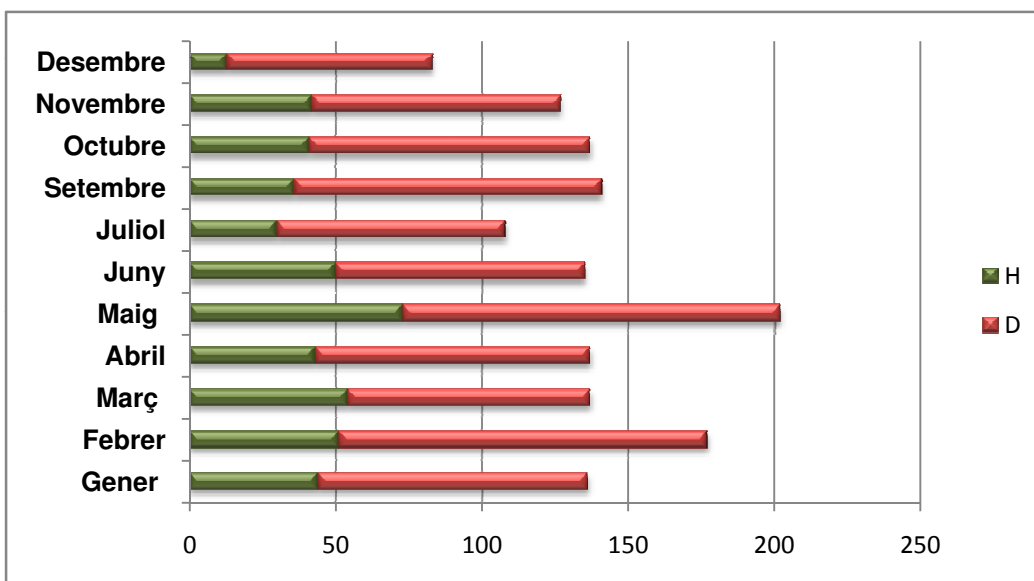

Font: Ajuntament de Viladecans. Departament de Polítiques d'Igualtat. Pla Jove



2.04.02.01.03.

**Tipologia de consultes al Punt d'Informació Juvenil  
2013**

Tema	Gen	Feb	Març	Abr	Mai	Jun	Jul	Set	Oct	Nov	Des	Total
Educació i formació	55	81	90	80	117	91	49	81	58	51	22	775
Treball	14	7	15	8	9	13	4	10	10	10	4	104
Habitatge	1	1	1	1	0	1	1	1	5	2	0	14
Cultura	14	19	4	1	10	4	4	5	21	14	5	101
Salut i esport	23	35	20	32	43	15	30	38	33	32	40	341
Cohesió social	0	7	1	0	2	0	1	2	1	5	7	26
Participació	9	12	2	3	9	4	0	0	0	5	3	47
Sostenibilitat, medi ambient i consum	0	0	0	0	0	1	0	0	0	0	0	1
Lleure	13	4	2	1	1	0	1	1	3	3	1	30
Turisme	4	4	2	3	4	5	11	3	3	4	2	45
Solidaritat i relacions internacionals	3	5	0	1	6	1	0	0	1	0	0	17
TIC	0	2	0	7	4	3	6	0	2	1	0	25
<b>Total</b>	<b>136</b>	<b>177</b>	<b>137</b>	<b>137</b>	<b>205</b>	<b>138</b>	<b>107</b>	<b>141</b>	<b>137</b>	<b>127</b>	<b>84</b>	<b>1526</b>

Font: Ajuntament de Viladecans. Departament de Polítiques d'Igualtat. Pla Jove

2.04.02.01.03.01. Gràfica tipologia de consultes al Punt d'Informació Juvenil. 2013

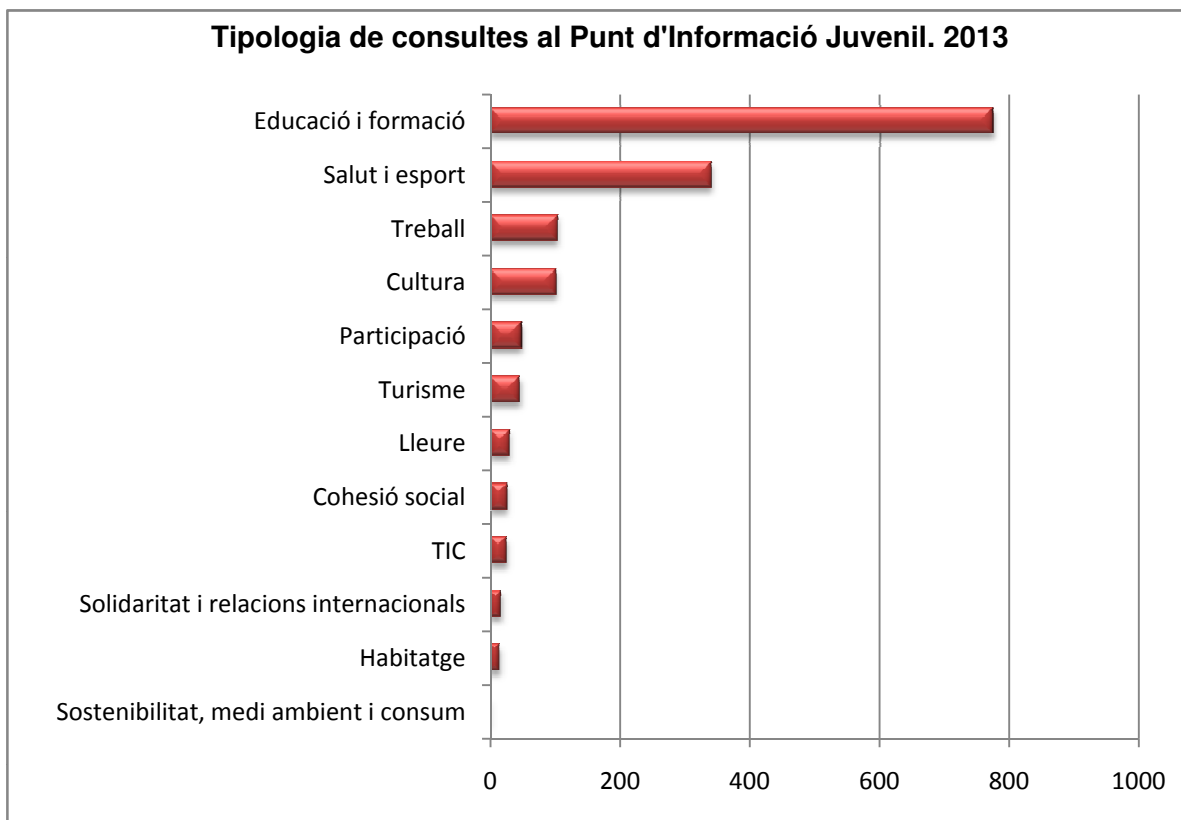

Font: Ajuntament de Viladecans. Departament de Polítiques d'Igualtat. Pla Jove



2.04.02.01.04.

Consultes en el Punt d'Informació als IES per sexe  
Curs 2012-2013

Centre de secundària Mes/sexe	IES Miramar		IES Mestres		IES Torre Roja		IES Sales		Total	
	H	D	H	D	H	D	H	D	H	D
Octubre										
Novembre	44	59	41	51	42	44	43	54	170	208
Desembre										
Gener										
Febrer	33	42	28	39	16	14	16	27	93	122
Març										
Abril										
Maig	17	20	18	21	20	21	19	16	74	78
Juny										
<b>Total</b>	<b>94</b>	<b>121</b>	<b>87</b>	<b>111</b>	<b>78</b>	<b>79</b>	<b>78</b>	<b>97</b>	<b>337</b>	<b>408</b>

Font: Ajuntament de Viladecans. Departament de Polítiques d'Igualtat. Pla Jove



## 2.04.02.02. Aules d'Estudi

### 2.04.02.02.01. Usuaris Aules d'Estudi. 2013

Mes	Dies	Usuaris
Gener	27	730
Febrer	3	53
Maig	28	242
Juny	28	454
<b>Total</b>	<b>86</b>	<b>1479</b>

Font: Ajuntament de Viladecans. Departament de Polítiques d'Igualtat. Pla Jove

#### 2.04.02.02.01.01. Gràfica Usuaris Aules d'Estudi. 2013

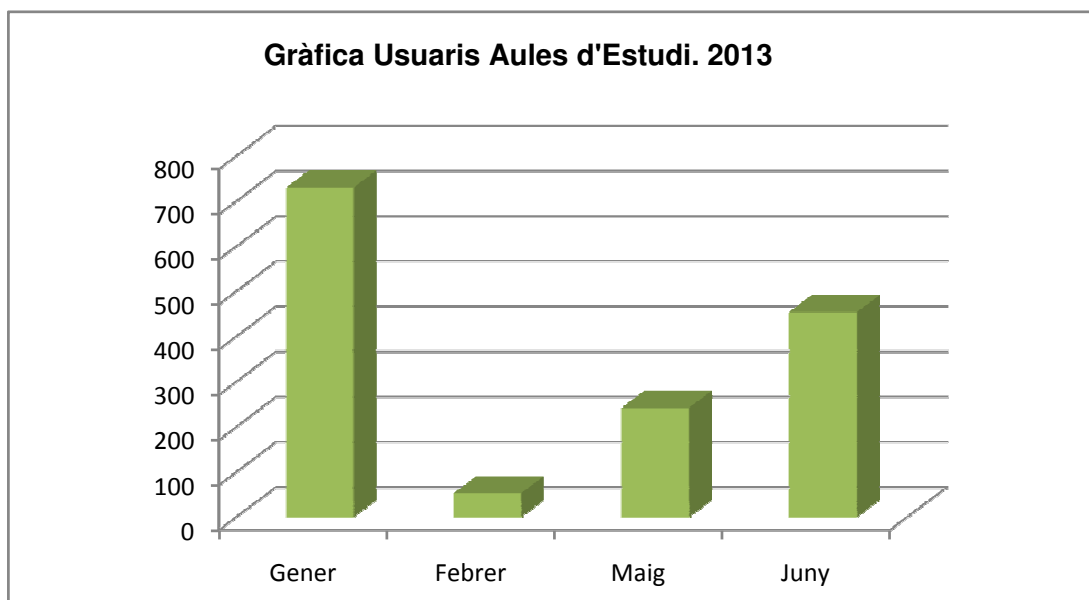

Font: Ajuntament de Viladecans. Departament de Polítiques d'Igualtat. Pla Jove



## 2.04.03. Gent Gran

### 2.04.03.01.

#### Nombre de socis en els Casals de gent gran 2005-2013

Casal	2005	2006	2007	2008	2010	2011	2012	2013
Associació Pensionistes i Jubilats Montserratina			765	820	685	654	681	650
Associació de gent Gran Can Pastera	385	467	573	660	817	808	829	760
Club de Pensionistes i Jubilats Alba-rosa	600	632	631	652	629	527	415	380
Associació de Jubilats Barri Sales		103	192	268	379	411	395	595
Casal d'avis Torre Roja	741	758	723	700		556	504	505
Associació de Pensionistes i Jubilats Viladecans					595	585	540	500
<b>Total</b>	<b>1.726</b>	<b>1.960</b>	<b>2.884</b>	<b>3.100</b>	<b>3.105</b>	<b>3.541</b>	<b>3.364</b>	<b>3.390</b>

Font: Ajuntament de Viladecans. Departament Polítiques d'Igualtat dona-home

Nota: No tenim dades del 2009

#### 2.04.03.01.01. Gràfica nombre de socis dels Casals de gent gran. 2013

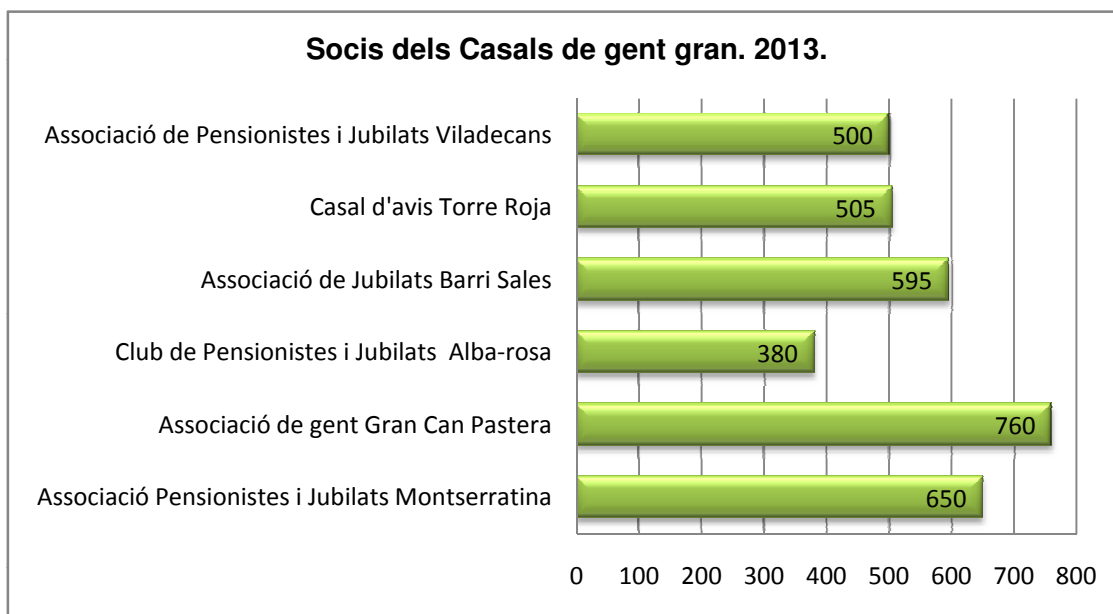

Font: Ajuntament de Viladecans. Departament Polítiques d'Igualtat dona-home



**2.04.03.02**

**Participació en activitats de gent gran  
2005-2013**

<b>Activitats</b>	<b>2005</b>	<b>2006</b>	<b>2007</b>	<b>2008</b>	<b>2010</b>	<b>2011</b>	<b>2012</b>	<b>2013</b>
Gimnàstica-natació	235	246	155	137	64	89	106	98
Taller internet	22	22	35	39	60	60	68	85
Alfabetització Alba-Rosa	16	20	16	15		12	12	12
Alfabetització Montserratina	13	7	7	12		7	9	8
Taller alfabetització (Can Pastera/Can Batllori)					49	31	35	24
Tallers de memòria	11	14	10	10	25	12	20	23
Concurs literari	23	18	32	32	33	28	23	22
Intercanvis	33	30	28	35	67	97	70	13
Marxa Gent gran	110	140	110	120	115	150	100	168
Sopar setmana Gent gran	566	839	1100	1350	1264	1260	1230	1125
Excursió setmana gent gran	198	163	244	318	178	168		
Exposició fotogràfica setmana gent gran	31	35	25	24	43	43		
Cloenda esport setmana gent gran	98	180	150	194	182	182	91	145
Noces d'or			194	80	72	74	58	64
Xerrades					140	159	549	426
Altres					86	110	1100	1730
<b>Total participants</b>	<b>1356</b>	<b>1714</b>	<b>2106</b>	<b>2366</b>	<b>2378</b>	<b>2482</b>	<b>3471</b>	<b>3943</b>

Font: Ajuntament de Viladecans. Departament Polítiques d'Igualtat dona-home

Nota: No tenim dades de l'any 2009



**2.04.04. Mediació veïnal**  
**2.04.04.01. Estadístiques servei municipal de mediació**  
**Nombre de casos atesos per mes**  
**2007-2013**

<b>Mes</b>	<b>2007</b>	<b>2008</b>	<b>2009</b>	<b>2010</b>	<b>2011</b>	<b>2012</b>	<b>2013</b>
Gener	7	8	13	11	15	19	3
Febrer	8	12	14	17	13	10	6
Març	7	13	13	14	5	6	3
Abril	9	18	10	11	8	9	10
Maig	12	8	12	7	12	13	9
Juny	10	9	7	13	13	10	4
Juliol	14	13	9	10	12	10	11
Agost			5	4	3	5	4
Setembre	6	19	17	6	11	4	12
Octubre	9	17	15	12	12	11	10
Novembre	7	10	12	15	16	6	10
Desembre	9	26	13	7	2	0	3
<b>Total</b>	<b>98</b>	<b>153</b>	<b>140</b>	<b>127</b>	<b>122</b>	<b>103</b>	<b>85</b>

Font: Ajuntament de Viladecans. Regidoria de Convivència i Cohesió Social





2.04.04.02.

Estadístiques servei municipal de mediació

Tipus de conflictes atesos

2012-2013

Tipus de conflicte		2012	2013
<b>Veïnals</b>	Sorolls	19	12
	Olors, neteja i higiene	18	10
	Obres i instal·lacions	12	8
	Humitat	4	2
	Gestió de la comunitat	7	13
	Animals domèstics	10	5
	Dificultats relació veïnal	8	9
	Altres conflictes veïnals	-	4
<b>Familiars</b>	Relacions Familiars	11	12
<b>Activitats econòmiques</b>	Activ. Econ. restauració	7	3
	Operacions econòmiques	-	3
<b>Associatius</b>	Associatius	2	3
<b>Espai públic</b>	Espai públic	3	1
<b>Altres conflictes</b>	Altres conflictes	2	-
<b>Total</b>		<b>103</b>	<b>85</b>

2.04.04.02.01 Gràfica mediació per tipus de conflictes. 2013

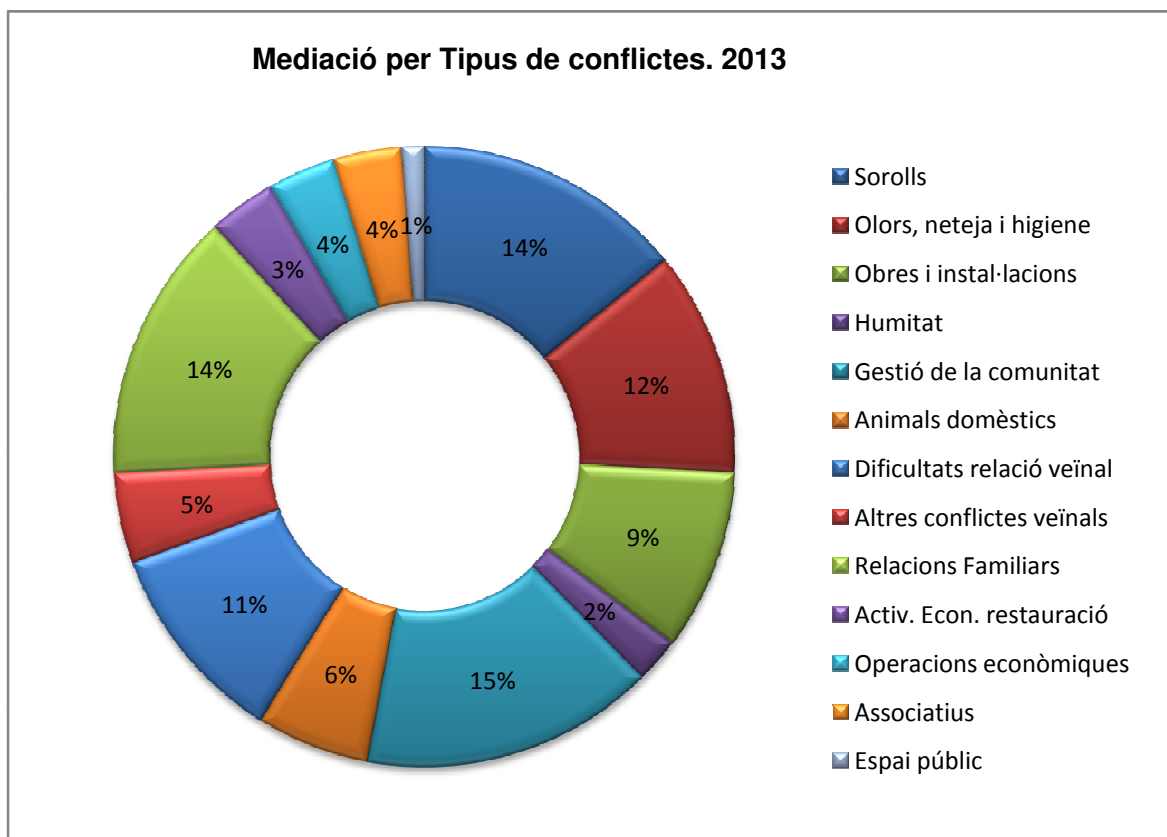

Font: Ajuntament de Viladecans. Regidoria de Convivència i Cohesió Social



### 2.04.04.03

#### Estadístiques servei municipal de mediació

#### Nombre d'usuaris per edat

2007-2013

<b>Edat / Any</b>	<b>2007</b>	<b>2008</b>	<b>2009</b>	<b>2010</b>	<b>2011</b>	<b>2012</b>	<b>2013</b>
Menors de 30	16	36	38	32	35	13	16
30-39	37	50	83	56	58	43	35
40-49	24	54	46	68	64	40	32
50-59	26	55	34	40	33	32	32
60-69	23	34	45	78	49	30	43
70 i més	14	47	38	48	41	38	21
<b>Total</b>	<b>140</b>	<b>266</b>	<b>284</b>	<b>322</b>	<b>280</b>	<b>196</b>	<b>179</b>

Font: Ajuntament de Viladecans. Regidoria de Convivència i Cohesió Social



## 2.05. Serveis Socials

# Bloc 2- Serveis





## **2.05 SERVEIS SOCIALS**

### **2.05.01 Persones ateses**

- 2.05.01.01 Persones ateses per sexe. 2001-2013
- 2.05.01.01.01 Gràfica població atesa per sexe. 2001-2013
- 2.05.01.02 Persones ateses per sexe i edat. 2013
- 2.05.01.02.01 Gràfica població atesa per sexe i edat. 2013

### **2.05.02 Problemàtiques ateses**

- 2.05.02.01 Problemàtiques més ateses. 2003-2013
- 2.05.02.01.1 Gràfica problemàtiques més ateses.2003- 2013

### **2.05.03 Atenció domiciliària. 2013**

- 2.05.03.01 Nombre d'usuaris segons sexe, franja d'edat i tipus d'ajut.
- 2.05.03.02 Teleassistència. Persones ateses per sexe i edat
- 2.05.03.03 Teleassistència. Nombre d'usuaris segons sexe i tipologia de la llar

### **2.05.04 Intervenció als centres escolars**

- 2.05.04.01 Beneficiaris de beques menjador. Sèrie temporal
- 2.05.04.02 Problemàtiques individuals. Curs 2011-2013
- 2.05.04.03 Problemàtiques familiars. Curs 2011-2013

### **2.05.05 Disminuïts físics, psíquics i sensorials**

- 2.05.05.01 Persones reconegudes legalment amb disminució per motius de salut. 1998-2012
- 2.05.05.01.01 Gràfica Persones reconegudes legalment amb disminució. 1998-2012
- 2.05.05.02 Persones amb reconeixement legal de disminució segons tipus. 2009-2012

### **2.05.06 Residències gent gran**

- 2.05.06.01. Places en residències per a la Gent Gran. Viladecans 1999-2012



## 2.05. SERVEIS SOCIALS

### 2.05.01. Persones ateses

#### 2.05.01.01. Persones ateses per sexe 2001-2013

Any	Homes	%	Dones	%	Total	%
2001	1008	41,40	1427	58,60	2435	100
2002	1165	41,15	1666	58,85	2831	100
2003	1057	42,64	1422	57,36	2479	100
2004	1254	42,81	1675	57,19	2929	100
2005	1281	41,71	1790	58,29	3071	100
2006	1434	40,03	2148	59,97	3582	100
2007	2254	42,93	2997	57,07	5251	100
2008	3128	43,94	3991	56,06	7119	100
2009	4416	45,47	5296	54,53	9712	100
2010	4472	47,19	5004	52,81	9476	100
2011	4452	47,22	4976	52,78	9428	100
2012	5232	50,88	5049	49,11	10380,99	100
2013	6236	46,76	7100	53,24	13336	100

Font: Ajuntament de Viladecans. Àrea de Serveis Personals. Serveis Socials

#### 2.05.01.01.01. Gràfica població atesa per sexe: 2001-2013

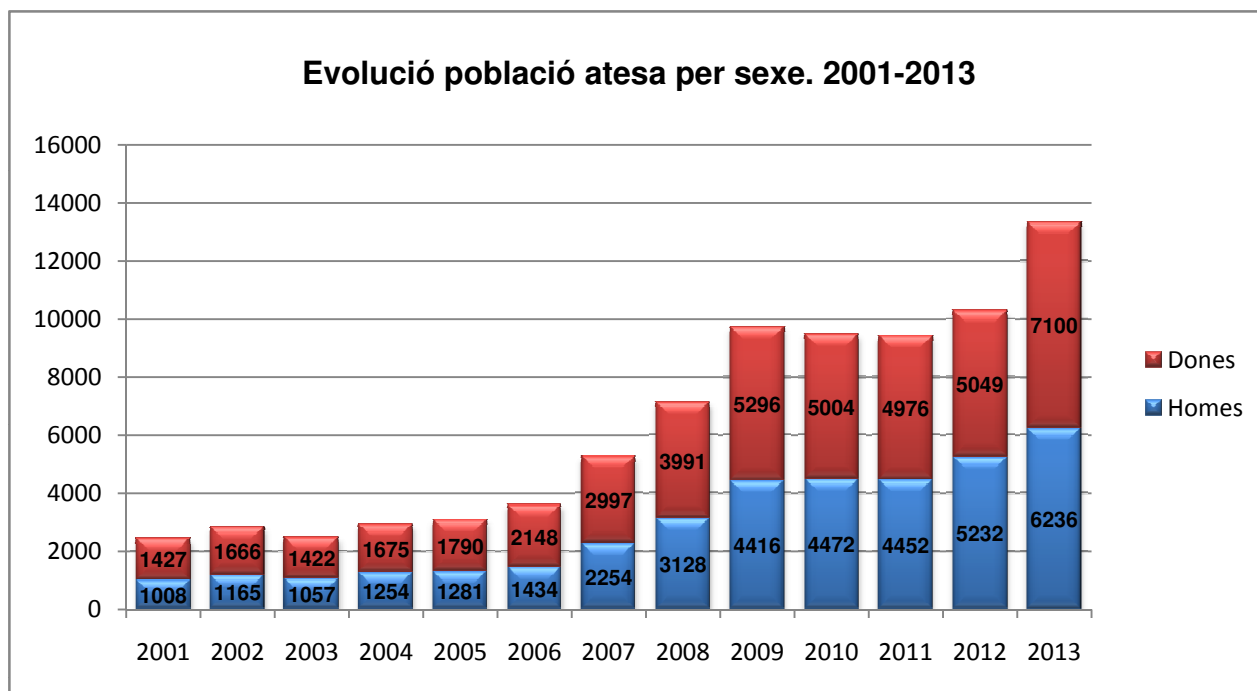

Font: Ajuntament de Viladecans. Àrea de Serveis Personals. Serveis Socials



### 2.05.01.02. Persones ateses per sexe i edat 2013

Sexe/edat	Infància 0-13	Joventut 14-35	Adults 36-64	Gent gran +65	Total
Homes	1482	1666	2139	949	6236
Dones	1320	1866	2202	1712	7100
<b>Total</b>	<b>2802</b>	<b>3532</b>	<b>4341</b>	<b>2661</b>	<b>13336</b>

Font: Ajuntament de Viladecans. Àrea de Serveis Personals. Serveis Socials

#### 2.05.01.02.01. Gràfica població atesa per sexe i edat. 2013

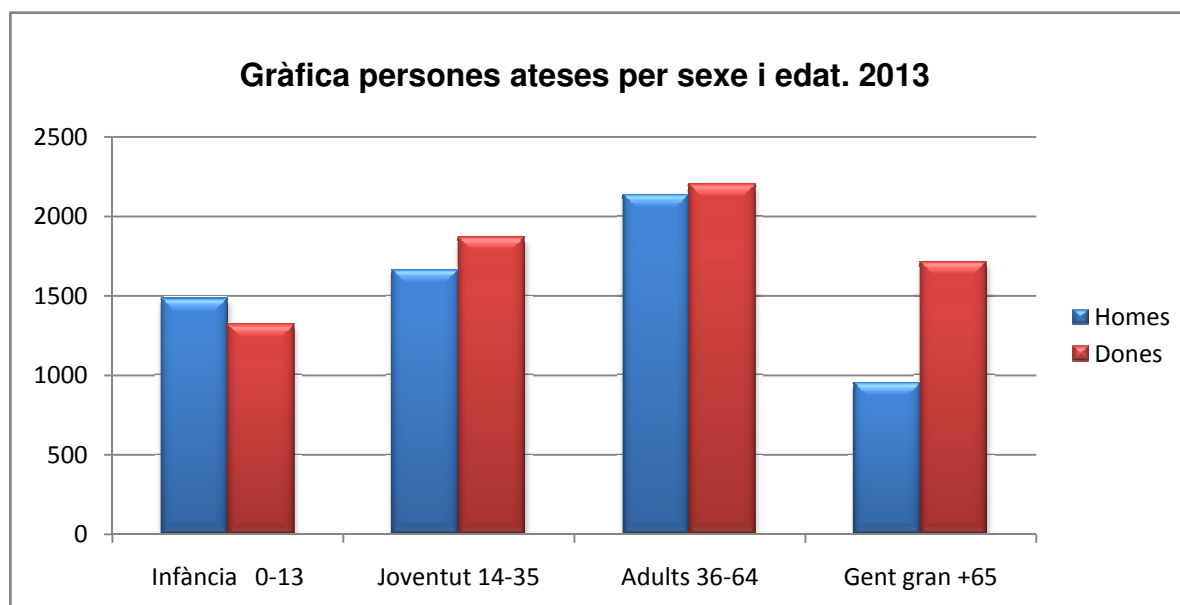

Font: Ajuntament de Viladecans. Àrea de Serveis Personals. Serveis Socials



## 2.05.02. Problemàtiques ateses

### 2.05.02.01. Problemàtiques més ateses. 2003-2013

Any	2003	2004	2005	2006	2007	2008	2009	2010	2011	2012	2013
Habitatge	326	402	484	436	469	872	880	956	1063	1172	2182
Econòmiques	1488	1497	2170	2228	2441	3244	4186	4335	4732	5217	7192
Laborals	1714	1945	2764	3710	3228	4020	5957	6559	6728	7417	7116
Mancances socials	1640	1893	2630	3129	2948	3798	3986	3288	3744	4127	5146
Salut i drogodependències	1131	1120	1772	1885	1934	2858	3322	3019	2822	2909	3133
Discapacitats	324	573	1178	1134	1194	1637	919	912	995	1094	1287
Aprenentatge	480	740	805	1028	1155	1685	2646	2408	2153	2372	2535
Maltractaments familiars	302	454	626	663	713	925	1122	740	936	1028	1288
Altres	143	274	668	322	375	355	676	631	135	132	118
<b>TOTAL</b>	<b>7.548</b>	<b>8.898</b>	<b>13.097</b>	<b>14.535</b>	<b>14.457</b>	<b>19.394</b>	<b>23.694</b>	<b>22.848</b>	<b>23.308</b>	<b>25.468</b>	<b>29.997</b>

Font: Ajuntament de Viladecans. Àrea de Serveis Personals. Serveis Socials

#### 2.05.02.01.01. Gràfica problemàtiques més ateses 2003-2013

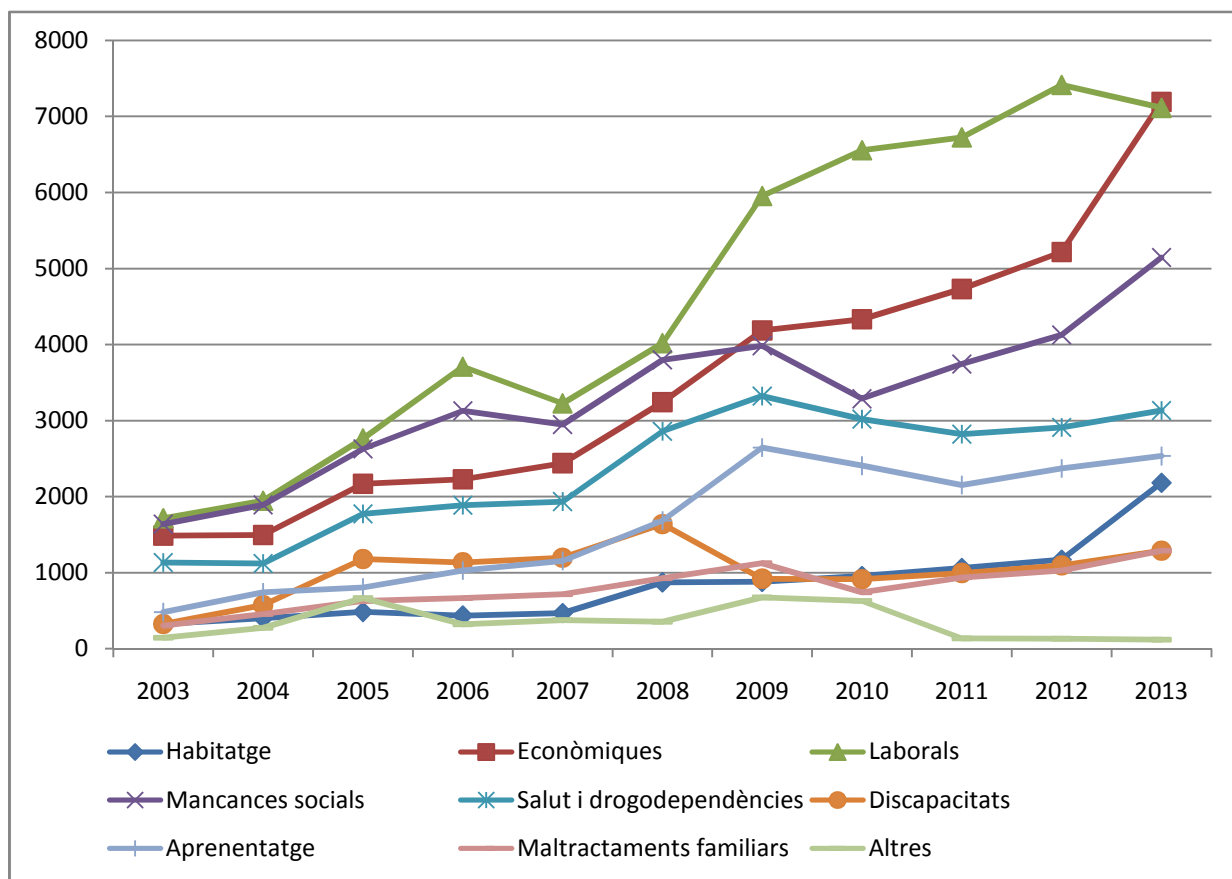

Font: Ajuntament de Viladecans. Àrea de Serveis Personals. Serveis Socials



## 2.05.03. Atenció domiciliària 2013

### 2.05.03.01

Nombre d'usuaris segons sexe, franja d'edat i tipus d'ajut.

SAD SOCIAL	Infància/ Adolescència	Adults	Gent Gran		TOTAL
	0-18	19-64	65-84	84 i més	
Homes	115	118	71	25	329
Dones	140	254	132	62	588
<b>Total</b>	<b>255</b>	<b>372</b>	<b>203</b>	<b>87</b>	<b>917</b>

SAD DEPENDÈNCIA	Infància/ Adolescència	Adults	Gent Gran		TOTAL
	0-18	19-64	65-84	84 i més	
Homes	2	15	27	23	67
Dones	2	27	85	59	173
<b>Total</b>	<b>4</b>	<b>42</b>	<b>112</b>	<b>82</b>	<b>240</b>

TOTAL USUARIS SAD	S SOCIAL	S DEPENDÈNCIA	TOTAL
Homes	329	67	396
Dones	588	173	761
<b>Total</b>	<b>917</b>	<b>240</b>	<b>1157</b>

Font: Ajuntament de Viladecans. Àrea de Serveis Personals. Serveis Socials





### 2.05.03.02. Teleassistència. Persones ateses per sexe i edat. 2013

Edat /Sexe	Menys 65 anys	65 - 84	85 i més	TOTAL
Home	31	261	131	423
Dona	46	679	300	1025
<b>TOTAL</b>	<b>77</b>	<b>940</b>	<b>431</b>	<b>1.448</b>

Font: Ajuntament de Viladecans. Àrea de Serveis Personals. Serveis Socials

### 2.05.03.03. Teleassistència. Nombre d'usuaris segons sexe i tipologia de la llar. 2013

Tipologia de la llar	Home	Dona	Total
Unipersonal	245	613	858
Sense nucli			
Monoparental			
Nuclear	169	421	590
Extensa o ampliada			
Múltiple			
<b>Total Usuaris</b>	<b>414</b>	<b>1034</b>	<b>1.448</b>

Font: Ajuntament de Viladecans. Àrea de Serveis Personals. Serveis Socials



## 2.05.04. Intervenció als centres escolars

### 2.05.04.01

#### Nombre de beneficiaris de beques menjador 2006-2012

Beques de l'Ajuntament	2006-2007	2007-2008	2008-2009	2009-2010	2010-2011	2011-2012
<b>TOTAL</b>	<b>74</b>	<b>73</b>	<b>140</b>	<b>81</b>	<b>140</b>	<b>80</b>

Font: Ajuntament de Viladecans. Àrea de Serveis Personals. Serveis Socials

Nota: Només les beques atorgades per l'Ajuntament.

### 2.05.04.02

#### Problemàtiques individuals Curs 2012-2013

PROBLEMÀTIQUES	Total	%
Absentisme	285	8,51%
Inadaptació escolar	348	10,39%
Dificultats d'aprenentatge	497	14,84%
Dificultats d'integració	301	8,99%
Escolaritat inacabada	34	1,02%
Escolarització fora de termini	20	0,60%
Dificultats relacions familiars	542	16,18%
Desconeixement de la llengua	27	0,81%
Desorientació canvi de país	25	0,75%
Desatenció dels pares per ocupació professional	145	4,33%
Nens atesos en guarda per família extensa	35	1,05%
Falta material escolar	593	17,71%
Maltractaments	112	3,34%
Manca d'higiene	50	1,49%
Alimentació inadequada	60	1,79%
Malaltia física / psíquica	119	3,55%
Disminució	42	1,25%
Drogodependències	17	0,51%
Estranger il·legal	11	0,33%
Altres	86	2,57%
<b>TOTAL</b>	<b>3349</b>	<b>100,00%</b>

Font: Ajuntament de Viladecans. Àrea de Serveis Personals. Serveis Socials



**2.05.04.03**  
**Problemàtiques familiars**  
**Curs 2012-2013**

<b>PROBLEMÀTIQUES</b>	<b>Total</b>	<b>%</b>
Habitatge	281	14,27%
Econòmiques	549	27,88%
Mendicitat transeünts	7	0,36%
Malaltia física o psíquica	121	6,15%
Disminució psíquica física o sensorial.	67	3,40%
Drogodependències/ Ludopatia	54	2,74%
Problemes amb la justícia	65	3,30%
Analfabetisme	57	2,89%
Dificultats en les relacions familiars	327	16,61%
Dificultats d'integració social	138	7,01%
Estranger il·legal	9	0,46%
Manca d'implicació familiar respecte els temes escolars	192	9,75%
Maltractaments	76	3,86%
Altres	26	1,32%
<b>TOTAL</b>	<b>1969</b>	<b>100,00%</b>

Font: Ajuntament de Viladecans. Àrea de Serveis Personals. Serveis Socials



## 2.05.05. Disminuïts físics, psíquics i sensorials

### 2.05.05.01. Persones reconegudes legalment amb disminució per motius de salut. 1998-2011

Any	Total
1998	1773
1999	1975
2000	2193
2001	2397
2002	2581
2003	2782
2004	3053
2005	3302
2006	3549
2007	3680
2008	3877
2009	3971
2010	4206
2011	4343
2012	4649

Font: IDESCAT

#### 2.05.05.01.01 Gràfica Persones reconegudes legalment amb disminució. 1998-2012

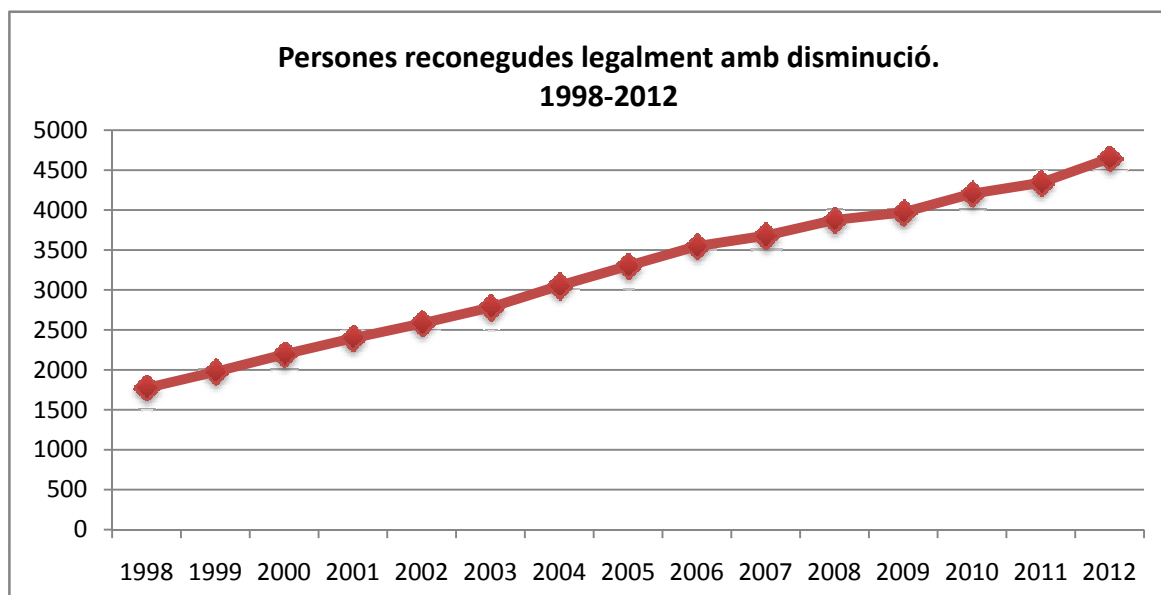

Font: IDESCAT

#### 2.05.05.02.

#### Persones amb reconeixement legal de disminució segons tipus. 2009-2012

	Física		Sensorial		Mental		Total
	Total	%	Total	%	Total	%	
<b>2009</b>	2453	61,8	442	11,1	1074	27,1	<b>3969</b>
<b>2010</b>	2588	61,6	472	11,2	1144	27,2	<b>4204</b>
<b>2011</b>	2644	60,9	506	11,7	1192	27,5	<b>4342</b>
<b>2012</b>	2843	61,2	526	11,3	1285	27,6	<b>4649</b>

Font: IDESCAT



## 2.05.06. Residències gent gran

### 2.05.06.01 Places en residències per a la Gent Gran

Viladecans. 1999-2012

---

<b>Naturalesa jurídica</b>				
<b>Any</b>	<b>Iniciativa Pública</b>	<b>Iniciativa Social</b>	<b>Iniciativa Mercantil</b>	<b>Total</b>
<b>2012</b>	<b>106</b>	<b>0</b>	<b>140</b>	<b>246</b>
2011	98	0	140	<b>238</b>
2010	0	98	139	<b>237</b>
2009	0	98	139	<b>237</b>
2008	0	98	141	<b>239</b>
2007	0	98	141	<b>239</b>
2006	0	0	141	<b>141</b>
2005	0	0	107	<b>107</b>
2004	0	0	107	<b>107</b>
2003	0	0	133	<b>133</b>
2002	0	0	133	<b>133</b>
2001	0	0	134	<b>134</b>
2000	0	0	81	<b>81</b>
1999	0	0	81	<b>81</b>

---

Font: IDESCAT



## 2.06. Sanitat

# Bloc 2 - Serveis





<b>2.06</b>	<b>SANITAT</b>
<b>2.06.01</b>	<b>Hospital de Viladecans</b>
2.06.01.01	Hospital de Viladecans. Evolució activitat assistencial. 2009-2013
2.06.01.02	Hospital de Viladecans. Professionals. 2009-2013.
<b>2.06.02</b>	<b>Població per ABS i funcionament CAPS a Viladecans</b>
2.06.02.01	Mapa distribució de la població per ABS
2.06.02.02	Mapa sanitari de Viladecans
2.06.02.03	Taula evolució població per ABS
2.06.02.04	Població assignada i atesa. Per centre de salut i edat. 2011-2013
2.06.02.05	Consultes per tipus d'atenció. 2010-2013
2.06.02.06	Vacunació infantil per sexe. 2010-2013
<b>2.06.03</b>	<b>Oficines de farmàcia</b>
2.06.04	Centre Sociosanitari Frederica Montseny
2.06.04.01	Recursos i activitat del Centre Sociosanitari
<b>2.06.05</b>	<b>Accions municipals Salut Pública I CONSUM</b>
2.06.05.01	Donacions de sang
2.06.05.02	Expedients Sanitat i salut pública
2.06.05.03	Inspeccions establiments seguretat alimentària
2.06.05.04	Animals de companyia
2.06.05.05	Assistència en platges
2.06.05.06	Vacunacions i accions d'higiene bucodental a les escoles
2.06.05.07	Xerrades a les escoles
2.06.05.08	Qualitat de l'aigua de la xarxa de Viladecans
2.06.05.09	Consultes i reclamacions OMIC
2.06.05.10	Inspeccions de consum
2.06.05.11	Xerrades i tallers de consum
<b>2.06.06</b>	<b>Serveis Funeraris</b>
2.06.06.01	Inhumacions per lloc de defunció i destinació. 1976-2013
2.06.06.02	Serveis cementiri per tipus de sepultura. 2000-2013



2.06.01

Hospital de Viladecans

2.06.01.01.Evolució activitat assistencial. 2009-2013

<b>RECURSOS</b>	<b>2009</b>	<b>2010</b>	<b>2011</b>	<b>2012</b>	<b>2013</b>
Llits	108	126	126	126	121
Qiròfans	4	5	5	5	5
Sales exploracions complementàries	6	6	6	6	6

<b>HOSPITALITZACIÓ</b>	<b>2009</b>	<b>2010</b>	<b>2011</b>	<b>2012</b>	<b>2013</b>
Altes	6.787	6.874	6.468	5.652	5.560
Cirurgia Major Ambulatoria	2.895	3.127	3.217	3.259	3.492
<b>Total</b>	<b>9.682</b>	<b>10.001</b>	<b>9.685</b>	<b>8.911</b>	<b>9.052</b>

<b>SERVEIS QUIRÚRGICS</b>	<b>2009</b>	<b>2010</b>	<b>2011</b>	<b>2012</b>	<b>2013</b>
Intervencions programades	1.421	1.419	1.437	1.408	1.478
Intervencions urgents	500	511	471	470	507
Cirurgia Major Ambulatoria	2.895	3.127	3.217	3.259	3.492
Cirurgia Menor Ambulatoria	7.916	7.425	8.362	7.956	9.522
<b>Total</b>	<b>12.732</b>	<b>12.482</b>	<b>13.487</b>	<b>13.093</b>	<b>14.999</b>

<b>URGÈNCIES</b>	<b>2009</b>	<b>2010</b>	<b>2011</b>	<b>2012</b>	<b>2013</b>
Urgències ateses	43.030	44.681	38.260	42.544	42.390

<b>CONSULTES EXTERNES</b>	<b>2009</b>	<b>2010</b>	<b>2011</b>	<b>2012</b>	<b>2013</b>
Primeres visites	65.040	72.583	69.440	65.069	65.355
Segones visites	87.249	87.122	88.341	88.863	93.617
<b>Total</b>	<b>152.289</b>	<b>159.705</b>	<b>157.781</b>	<b>153.932</b>	<b>158.972</b>

<b>LABORATORI</b>	<b>2009</b>	<b>2010</b>	<b>2011</b>	<b>2012</b>	<b>2013</b>
Nombre analítiques	13.502	39.848	53.745	56.535	56.800

<b>RADIOLOGIA</b>	<b>2009</b>	<b>2010</b>	<b>2011</b>	<b>2012</b>	<b>2013</b>
Radiologia convencional	39.653	42.591	55.890	55.987	55.963
Ecografies	5.965	5.683	5.535	5.535	6.975
TAC	6.426	6.682	6.643	6.572	8.024
<b>Total</b>	<b>52.044</b>	<b>54.956</b>	<b>68.068</b>	<b>68.094</b>	<b>70.962</b>

Font: Hospital de Viladecans. Secretaria Tècnica  
Gerència Territorial. Metropolitana Sud





2.06.01.02.

Hospital de Viladecans  
Professionals. 2009-2013

<b>PLANTILLA</b>	<b>2009</b>	<b>2010</b>	<b>2011</b>	<b>2012</b>	<b>2013</b>
Facultatius	147	147	148	145	147
Personal Assistencial No mèdic	321	328	331	311	318
Personal No Assistencial	154	136	123	119	124
<b>Total Plantilla</b>	<b>622</b>	<b>612</b>	<b>602</b>	<b>575</b>	<b>589</b>

<b>RECERCA I DOCÈNCIA</b>	<b>2009</b>	<b>2010</b>	<b>2011</b>	<b>2012</b>	<b>2013</b>
Publicacions	27	18	17	17	18
Projectes, assajos, tesis	51	31	28	7	27
Alumnes de pregrau	169	114	144	143	130
Alumnes de postgrau	36	32	42	53	52
Alumnes de formació continuada	214	880	688	1158	1110

Font: Hospital de Viladecans. Secretaria Tècnica

Gerència Territorial. Metropolitana Sud



2.06.02.01.

Mapa distribució de la població per ABS

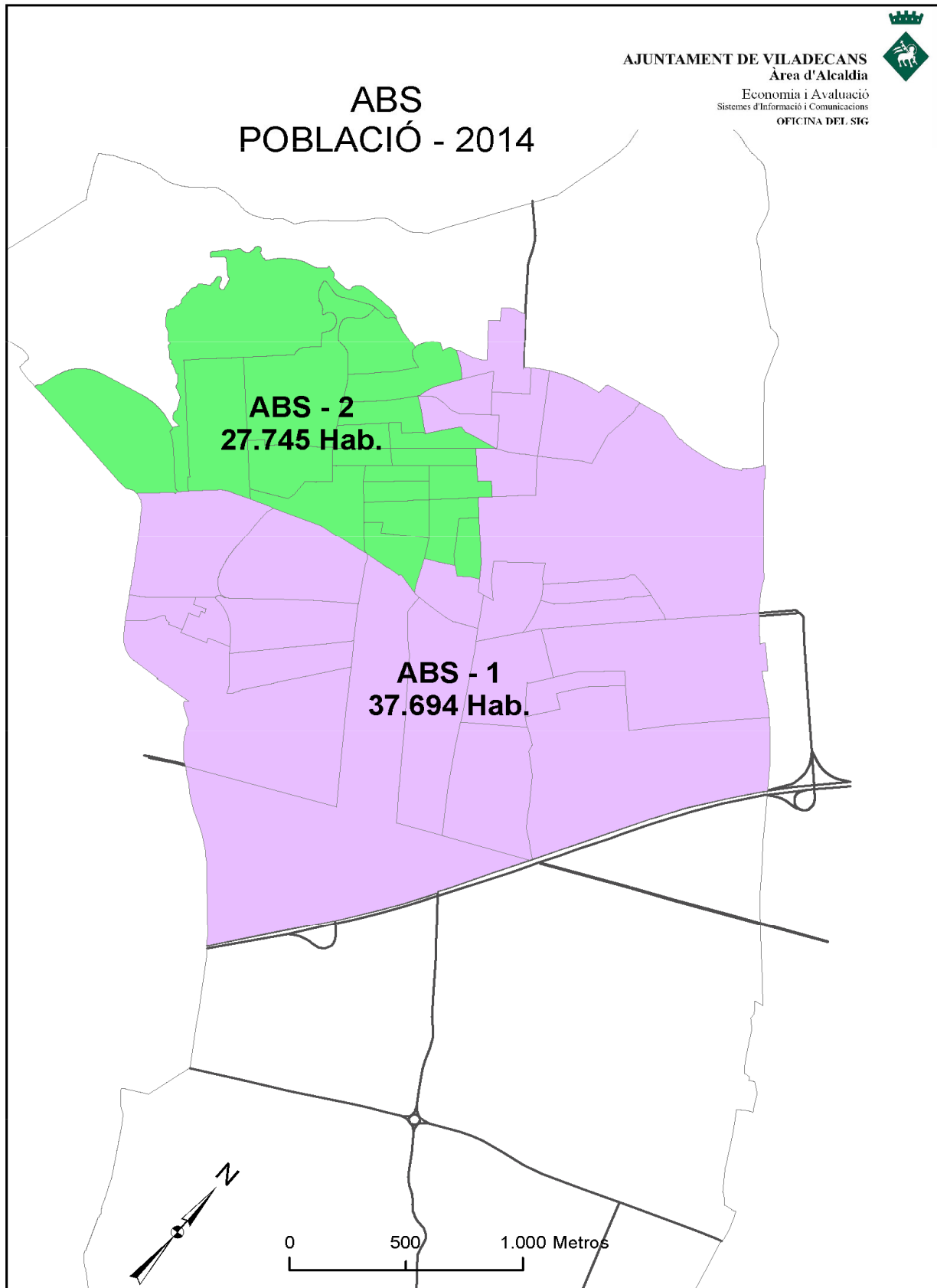

2.06.02.02. Mapa sanitari Viladecans

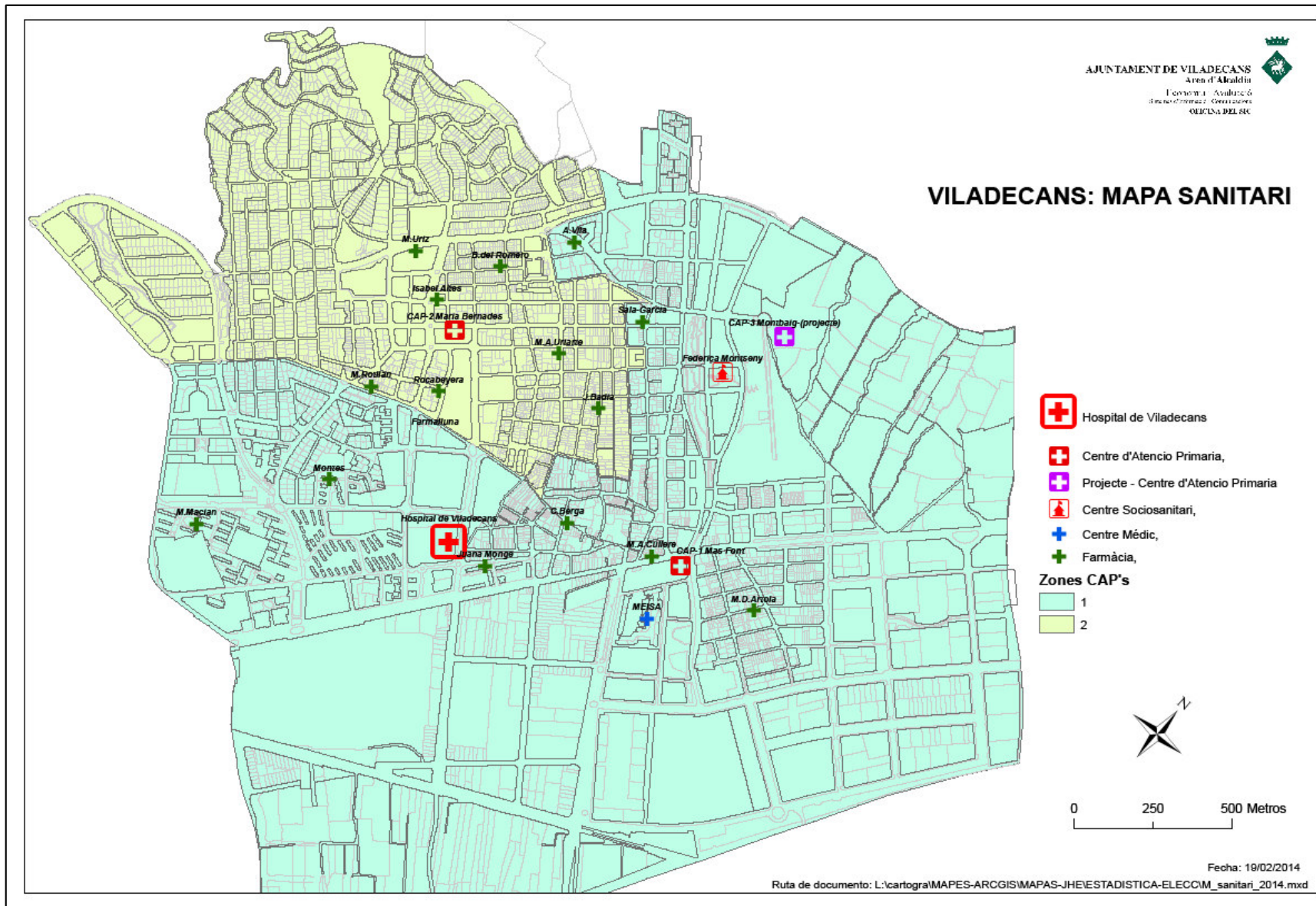



2.06.02.03.

Distribució de la població per Àrees Bàsiques de Salut.

1991-2014

Habitants	1991	1992	1993	1994	1995	1996
ABS I	26.047	26.548	27.709	28.663	29.408	30.070
ABS II	22.247	22.441	22.786	22.983	23.102	23.165
<b>Total Municipi</b>	48.294	48.989	50.495	51.646	52.510	53.235
Habitants	1998	2000	2001	2002	2003	2004
ABS I	30.738	31.268	32.033	32.773	33.627	34.373
ABS II	24.102	25.242	25.536	25.789	26.107	26.540
<b>Total Municipi</b>	54.840	56.510	57.569	58.562	59.734	60.913
Habitants	2005	2006	2007	2008	2009	2010
ABS I	34.922	35.606	35.913	36.121	36.246	36.479
ABS II	26.977	27.453	27.353	27.431	27.590	27.798
<b>Total Municipi</b>	61.899	63.059	63.266	63.552	63.836	64.277
Habitants	2011	2012	2013	2014		
ABS I	36.827	37.193	37.542	37.694		
ABS II	28.067	28.135	27.969	27.745		
<b>Total Municipi</b>	64.894	65.328	65.511	65.439		

Font: Padró Municipal d' Habitants. Dades provisionals a 1/ 1/ 2014



**2.06.02.04. Població assignada i atesa. Per centre de salut, sexe i edat  
2011-2013**

**CAP Viladecans-1 (Mas Font)**

	2011			2012			2013		
	H	D	Total	H	D	Total	H	D	Total
<b>Població Assignada</b>									
0-14	3.189	2.945	<b>6.134</b>	3.189	2.945	<b>6.134</b>	3.153	2.956	<b>6.109</b>
15-44	7.695	7.365	<b>15.060</b>	7.695	7.365	<b>15.060</b>	7.580	7.222	<b>14.802</b>
45-64	4.386	4.308	<b>8.694</b>	4.386	4.308	<b>8.694</b>	4.460	4.419	<b>8.879</b>
65-74	1.276	1.400	<b>2.676</b>	1.276	1.400	<b>2.676</b>	1.319	1.414	<b>2.733</b>
75 o més	904	1.340	<b>2.244</b>	904	1.340	<b>2.244</b>	921	1.377	<b>2.298</b>
<b>Total</b>	<b>17.450</b>	<b>17.358</b>	<b>34.808</b>	<b>17.450</b>	<b>17.358</b>	<b>34.808</b>	<b>17.433</b>	<b>17.388</b>	<b>34.821</b>
<b>Població Atesa</b>									
0-2	564	564	<b>1.128</b>	560	540	<b>1.100</b>	529	495	<b>1.024</b>
3-7	939	836	<b>1.775</b>	1.010	905	<b>1.915</b>	947	895	<b>1.842</b>
8-14	1.027	939	<b>1.966</b>	1.094	1.033	<b>2.127</b>	1.138	1.071	<b>2.209</b>
15-17	308	355	<b>663</b>	353	326	<b>679</b>	344	327	<b>671</b>
18-24	677	756	<b>1.433</b>	672	814	<b>1.486</b>	679	784	<b>1.463</b>
25-34	1.437	1.853	<b>3.290</b>	1.385	1.731	<b>3.116</b>	1.244	1.625	<b>2.869</b>
35-44	2.077	2.248	<b>4.325</b>	2.053	2.267	<b>4.320</b>	2.041	2.289	<b>4.330</b>
45-49	875	952	<b>1.827</b>	963	1.001	<b>1.964</b>	1.006	1.024	<b>2.030</b>
50-64	2.380	2.610	<b>4.990</b>	2.352	2.659	<b>5.011</b>	2.388	2.649	<b>5.037</b>
65-74	1.217	1.344	<b>2.561</b>	1.236	1.363	<b>2.599</b>	1.303	1.411	<b>2.714</b>
75-84	703	963	<b>1.666</b>	735	984	<b>1.719</b>	739	973	<b>1.712</b>
85 o més	168	346	<b>514</b>	165	375	<b>540</b>	169	399	<b>568</b>
<b>Total</b>	<b>12.372</b>	<b>13.766</b>	<b>26.138</b>	<b>12.578</b>	<b>13.998</b>	<b>26.576</b>	<b>12.527</b>	<b>13.942</b>	<b>26.469</b>

**CAP Viladecans-2 (Maria Bernades)**

	2011			2012			2013		
	H	D	Total	H	D	Total	H	D	Total
<b>Població Assignada</b>									
0-14	2.842	2.672	<b>5.514</b>	2.842	2.672	<b>5.514</b>	2.870	2.717	<b>5.587</b>
15-44	6.825	6.616	<b>13.441</b>	6.825	6.616	<b>13.441</b>	6.632	6.512	<b>13.144</b>
45-64	3.464	3.460	<b>6.924</b>	3.464	3.460	<b>6.924</b>	3.567	3.548	<b>7.115</b>
65-74	1.146	1.253	<b>2.399</b>	1.146	1.253	<b>2.399</b>	1.156	1.283	<b>2.439</b>
75 o més	739	1.068	<b>1.807</b>	739	1.068	<b>1.807</b>	768	1.081	<b>1.849</b>
<b>Total</b>	<b>15.016</b>	<b>15.069</b>	<b>30.085</b>	<b>15.016</b>	<b>15.069</b>	<b>30.085</b>	<b>14.993</b>	<b>15.141</b>	<b>30.134</b>
<b>Població Atesa</b>									
0-2	590	496	<b>1.086</b>	577	511	<b>1.088</b>	513	463	<b>976</b>
3-7	846	816	<b>1.662</b>	860	827	<b>1.687</b>	875	821	<b>1.696</b>
8-14	905	847	<b>1.752</b>	996	957	<b>1.953</b>	1.011	987	<b>1.998</b>
15-17	293	268	<b>561</b>	294	257	<b>551</b>	298	283	<b>581</b>
19-24	614	803	<b>1.417</b>	618	767	<b>1.385</b>	599	728	<b>1.327</b>
25-34	1.413	1.737	<b>3.150</b>	1.300	1.607	<b>2.907</b>	1.222	1.524	<b>2.746</b>
35-44	1.816	2.102	<b>3.918</b>	1.767	2.118	<b>3.885</b>	1.798	2.060	<b>3.858</b>
45-49	745	790	<b>1.535</b>	797	827	<b>1.624</b>	816	870	<b>1.686</b>
50-64	1.833	2.160	<b>3.993</b>	1.826	2.176	<b>4.002</b>	1.787	2.138	<b>3.925</b>
65-74	1.081	1.219	<b>2.300</b>	1.107	1.228	<b>2.335</b>	1.140	1.292	<b>2.432</b>
75-84	589	759	<b>1.348</b>	626	774	<b>1.400</b>	649	810	<b>1.459</b>
85 o més	126	279	<b>405</b>	127	285	<b>412</b>	139	297	<b>436</b>
<b>Total</b>	<b>10.851</b>	<b>12.276</b>	<b>23.127</b>	<b>10.895</b>	<b>12.334</b>	<b>23.229</b>	<b>10.847</b>	<b>12.273</b>	<b>23.120</b>

Font: Generalitat de Catalunya. Institut Català de la Salut



2.06.02.05. Consultes per tipus d'atenció. 2010-2013

	CAP1 Mas Font				CAP2 Maria Bernades			
	2010	2011	2012	2013	2010	2011	2012	2013
<b>Medicina de Família</b>								
En el CAP	128.711	115.572	105.271	103.257		100.483	89.639	89.503
En el Domicili	1.331	1.409	1.683	1.812	1.134	1.339	1.504	1.586
Per Teléfon	n.d	1.576	3.633	4.475	n.d	3.161	3.270	2.851
<b>Pediatría</b>								
En el CAP	33.103	33.216	30.005	28.444	29.225	29.590	n.d.	28.971
En el Domicili	14	6	9	17	5	7	8	6
Per Teléfon	n.d	404	461	430	n.d	558	952	943
<b>Odontología</b>								
En el CAP	5.056	4.443	3.732	3.934	6.123	5.406	4.089	3.954
En el Domicili	n.d	401	1.064	n.d.	n.d	845	933	
<b>Infermería</b>								
En el CAP	70.011	69.829	73.764	71.756	59.450	55.534	59.124	55.878
En el Domicili	3.062	3.308	2.893	3.419	2.524	2.712	3.039	2.600
Per Teléfon	n.d	3.540	3.299	4.869	n.d	2.725	3.069	2.047
Técnicas d'Infermería	2.076	22.432	n.d.	n.d.	2.316	19.826	n.d.	n.d.
<b>Treball Social</b>								
En el CAP	1.296	1.792	2.086	2.228	1.280	1.543	1.656	1.804
En el Domicili	11	65	88	18	34	54	78	112
Per Teléfon	n.d	723	1.134	1.296	n.d	775	837	1.048

Font: Generalitat de Catalunya. Institut Català de la Salut

n.d. Sense dades



## 2.06.02.06. Vacunació infantil per sexe. 2010-2013

<b>CAP-1 Mas Font</b>				
	<b>2010</b>	<b>2011</b>	<b>2012</b>	<b>2013</b>
<b>Vacunació infantil</b>				
Nenes	2075	2156	2302	2330
Nens	2273	2331	2471	2475
Total Vacunats	4348	4487	4773	4805
Total Atesa	4764	4869	5142	5075
Percentatge	<b>91,27</b>	<b>92,15</b>	<b>92,82</b>	<b>94,68</b>

Font: Generalitat de Catalunya. Institut Català de la Salut

Desde 0 a 14 anys.

<b>CAP-2 Maria Bernades Guardiola</b>				
	<b>2010</b>	<b>2011</b>	<b>2012</b>	<b>2013</b>
<b>Vacunació infantil</b>				
Nenes	1811	1986	2102	2129
Nens	2033	2144	2240	2272
Total Vacunats	3844	4130	4342	4401
Total Atesa	4229	4500	4728	4670
Percentatge	<b>90,90</b>	<b>91,78</b>	<b>91,84</b>	<b>94,24</b>

Font: Generalitat de Catalunya. Institut Català de la Salut

Desde 0 a 14 anys.

<b>Total Viladecans</b>				
	<b>2010</b>	<b>2011</b>	<b>2012</b>	<b>2013</b>
<b>Vacunació infantil</b>				
Nenes	3886	4142	4404	4459
Nens	4306	4475	4711	4747
Total Vacunats	8192	8617	9115	9206
Total Atesa	8993	9369	9870	9745
Percentatge	<b>91,09</b>	<b>91,97</b>	<b>92,33</b>	<b>94,46</b>

Font: Generalitat de Catalunya. Institut Català de la Salut

Desde 0 a 14 anys.



### 2.06.03. Oficines de farmàcia

#### FARMÀCIES a VILADECANS

<b>1 ALTES</b>	c. Dr August, 82 accés per Av. Ballester 936 470 080	<b>9 MONTES</b>	Pl. de la Hispanitat, 4 A 936581498
<b>2 ARTOLA</b>	c. de Guifré el Pelós, 36 936 377 175	<b>10 ROCABEYERA</b>	c. Lluís Companys, 1 accés per c. de Josep Irla 936 594 665
<b>3 B. DEL ROMERO</b>	c. de Pere Sala, 60 936 582 642	<b>11 ROTLLAN</b>	c. Prat de la Riba, 84-88
<b>4 BADIA</b>	c. del Sol, 67 936 580 895	<b>12 SALA - GARCÍA</b>	c. de Sant Marià, 99 D cantonada c. Dr. August 936 580 048
<b>5 BERGA</b>	c. de Jaume Abril, 23 cantonada c. Pi i Margall 936 582 598	<b>13 URIARTE</b>	c. del Doctor Reig, 67 936 473 101
<b>6 CULLERÉ</b>	Av. de la Generalitat, 28 936 580 444	<b>14 URIZ</b>	Av. de Miramar, 7 936 472 198
<b>7 MACIÁN</b>	Pl. Arquebisbe Modrego, 2 (Av. Lluís Moré, 27) 936 581 685	<b>15 VILÀ</b>	Av. Del Molí, 37 936 376 900
<b>8 MONGE</b>	Av. de Gavà, 13 accés per Pl. del Primer de Maig 936 581 837		

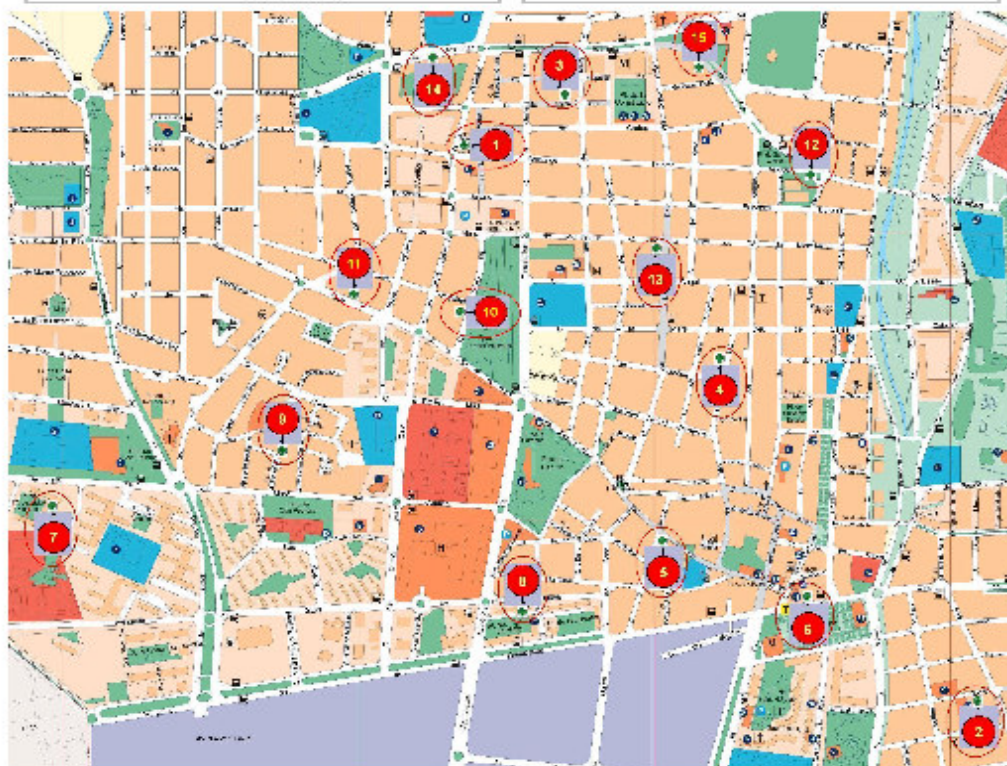





**2.06.04 Centre Sociosanitari Frederica Montseny**  
**Recursos i Activitat**  
**2010-2013**

<b>Recursos i Activitat anuals</b>	<b>2010</b>	<b>2011</b>	<b>2012</b>	<b>2013</b>
<b>Recursos</b>				
Recursos humans (plantilla mitjana)	98,26	98	98	98
Recursos econòmics	6.293.687,82€		6.082.321,73 €	5.863.412,33 €
<b>Activitat</b>				
<b>Convalescència</b>				
Ingressos	224	231	220	213
Altes	195	228	222	214
Estades	13182	13.178	11840	11700
Ocupació	88,10%	97,6%	87,42%	86,60%
<b>Cures pal·liatives</b>				
Ingressos	116	146	122	107
Altes	104	148	120	111
Estades	3658	3844	3986	4184
Ocupació	77,10%	87,7%	90,79%	95,50%
<b>Llarga estada</b>				
Ingressos	52	56	36	37
Altes	26	45	35	36
Estades	10173	9562	9647	9468
Ocupació	92,90%	97,0%	97,60%	96,10%
<b>Internament social</b>				
Ingressos	124	127	133	40
Altes	27	33	37	39
Estades	35038	34646	34978	38061
Ocupació	98,00%	96,9%	97,52%	97,51%
<b>Hospital de dia</b>				
Persones ateses	31	30	29	74
Altes	29	30	32	49
Estades	5978	5654	6594	5234
Ocupació	79,40%	85%	99,12%	77,90%
<b>Centre de dia</b>				
Pacients atesos	30	25	35	31
Altes	11	8	17	11
Estades	3737	3998	3744	4123
Ocupació	74,80%	81,14%	76,14%	82,80%

Font: Consorci de la Salut i Social de Catalunya. Centre Sociosanitari Frederica Montseny



## 2.06.05. Accions de Salut Pública, Salut Escolar i Consum

### 2.06.05.01. Donacions de sang

<b>Any</b>	<b>Donacions de sang</b>
2002	434
2003	722
2004	597
2005	849
2006	657
2007	770
2008	750
2009	771
2010	816
2011	763
2012	777
2013	558

Font: Ajuntament de Viladecans. Àrea de Serveis Personals. Salut Pública

### 2.06.05.02. Expedients sanitat i salut pública

<b>Any</b>	<b>Expedients Sancionadors:</b>	<b>Expedients higiènicosanitaris</b>	<b>Altres</b>	<b>Total</b>
2002	27	86		113
2003	19	84		103
2004	15	52	56	123
2005	123	58	43	224
2006	75	48	78	201
2007	32	50	83	165
2008	27	65	78	170
2009	23	40	118	181
2010	23	23	89	135
2011	51	66	64	181
2012	49	60	48	157
2013	51	57	50	158

Font: Ajuntament de Viladecans. Àrea de Serveis Personals. Salut Pública



### 2.06.05.03. Inspeccions en establiments de seguretat alimentària

<b>Inspeccions establiments seguretat alimentària</b>	<b>2010</b>	<b>2011</b>	<b>2012</b>	<b>2013</b>
Restauració Col·lectiva Comercial (Bars, restaurants...)	66	61	85	103
Restauració Col·lectiva Social (Residències, escoles...)	45	41	1	1
Establiments menjars preparats i rostisseries	6	11	16	2
Carnisseries, xarcuteries i aviram	52	26	42	31
Peixateries i productes de la pesca	13	65	9	12
Fruiteries i botigues de verdures			5	35
Pa i pastisseries	11	12	22	63
Supermercats i botigues de queviures	66	29	33	67
Mercats sedentaris				
Mercats no sedentaris i fires	27	54	94	118
<b>Altres inspeccions no alimentàries</b>				
Sanitàries, piscines, legionel·la, tatuatges i pírcing, UVA, etc...			70	41
<b>Total inspeccions</b>	<b>469</b>	<b>229</b>	<b>377</b>	<b>473</b>

Font: Ajuntament de Viladecans. Àrea de Serveis Personals. Salut Pública



#### 2.06.05.04. Animals de companyia

Any	Cens de gossos	Recollida d'animals	Adopció gossos	Gossos recuperats
2002	1619	147		
2003	1112	162		
2004	1117	147		
2005	1828	94		
2006	2200	147		
2007	2319	339		
2008	2449	238		
2009	2551	268		
2010	2623	251	45	30
2011	2652	163	26	37
2012	2801	254	28	26
2013	2918	203	30	30

Font: Ajuntament de Viladecans. Àrea de Serveis Personals. Salut Pública

#### 2.06.05.05. Assistència en platges

Assistència en platges	Assistència banyistes	Recomanacions	Rescats	Total actuacions
2010	208	1241	15	1464
2011	223	3052	6	3281
2012	304	1366	7	1677
2013	311	2046	10	2367

Font: Ajuntament de Viladecans. Àrea de Serveis Personals. Salut Pública



### 2.06.05.06. Vacunacions i accions d'higiene bucodental a les escoles

<b>Actuacions Salut Pública</b>	<b>Curs 2008-09</b>	<b>Curs 2009-10</b>	<b>Curs 2010-11</b>	<b>Curs 2011-12</b>	<b>Curs 2012-13</b>
<b>Vacunacions</b>					
Vacuna hepatitis A+B (6è primària)	500	480	477	542	571
Vacuna tètanus diftèria (2n ESO)	428	436	418	369	476
Vacuna varicel·la (6è primària)	46	40	46	60	102
Vacunació Papilomavirus (6è primària)	257	229	214	297	306
6è Primària	0	552	563	660	
2n ESO	0	552	629	587	
<b>Total</b>	<b>1231</b>	<b>2289</b>	<b>2347</b>	<b>2515</b>	<b>1455</b>
Fluor a les escoles Campanya salut bucodental		400	400	0	499

Font: Ajuntament de Viladecans. Àrea de Serveis Personals. Salut Pública

### 2.06.05.07. Xerrades a les escoles

<b>Xerrades a les escoles</b>	<b>Curs 2008-09</b>	<b>Curs 2009-10</b>	<b>Curs 2010-11</b>	<b>Curs 2011-12</b>	<b>Curs 2012-13</b>
Prevenió de drogodependències	600	393	540	420	656
Informació i prevenió de malalties de transmissió sexual/ Sexualitat i Afectivitat	720	445		238	215
Tallers adolescència i alcohol	240	140	210	469	659
Informació i prevenió de la SIDA	270	253		0	0
Alimentació equilibrada i trastorns alimentaris /Xerrades d'alimentació	540	580		632	465
Teatre i salut		170		0	0
Els animals de companyia a l'escola	0	781		0	0
Tatuatges i pírcings					120
<b>Total</b>	<b>2370</b>	<b>2762</b>	<b>750</b>	<b>1759</b>	<b>2115</b>

Font: Ajuntament de Viladecans. Àrea de Serveis Personals. Salut Pública



2.06.05.08

Qualitat de l'aigua de la xarxa de Viladecans. 2013

MOSTRES		Nombre determinacions	Mínim	Mitjana	Màxim	Presència 100 ml
<b>Determinacions in situ</b>						
Clor residual lliure	mg Cl <sub>2</sub> /l	67	0,46	0,61	0,77	
Clor residual total	mg Cl <sub>2</sub> /l	67	0,57	0,73	0,88	
Temperatura	°C	67	17,54	19	20,33	
<b>Paràmetres microbiològics</b>						
Coliformes totals	Abs./Pres.	42				0
E.Coli	Abs./Pres.	42				0
<b>Paràmetres indicadors</b>						
Amoni	mg NH <sub>4</sub> /l	11		<0,15		
Color	mg Pt/l	43		<2		
Conductivitat a 20°C	µS/cm	43	935,5	1031,25	1155	
Olor (25°C)	Index dil.	43	<1	<1	1	
pH	Unitats pH	11		67		
Gust (25°C)	Index dil.	11		<3		
Terbolesa	UNF	43		<0,2		

Font: Aigües de Barcelona



### 2.06.05.09. Consultes i reclamacions OMIC

<b>Usuaris</b>	<b>1999</b>	<b>2000</b>	<b>2001</b>	<b>2002</b>	<b>2003</b>	<b>2004</b>	<b>2005</b>	<b>2006</b>	<b>2007</b>	<b>2008</b>	<b>2009</b>	<b>2010</b>	<b>2011</b>	<b>2012</b>	<b>2013</b>
Consultes	1452	1609	1753	2469	2508	3070	3833	3023	3771	4322	5064	3974	3801	3524	4641
Reclamacions	196	280	250	358	462	524	576	578	685	780	837	674	627	777	896
<b>Total</b>	<b>1648</b>	<b>1889</b>	<b>2003</b>	<b>2827</b>	<b>2970</b>	<b>3594</b>	<b>4409</b>	<b>3601</b>	<b>4456</b>	<b>5102</b>	<b>5901</b>	<b>4648</b>	<b>4428</b>	<b>4301</b>	<b>5537</b>

Font: Ajuntament de Viladecans. Àrea de Serveis Personals. Salut Pública. OMIC

### 2.06.05.10. Inspeccions de consum

<b>Inspeccions consum</b>	<b>2010</b>	<b>2011</b>	<b>2012</b>	<b>2013</b>
Inspeccions per reclamació	51	63	50	43
Inspeccions informatives	535	67	254	180
Inspeccions per alertes	23	3	5	3
<b>Total Inspeccions</b>	<b>609</b>	<b>122</b>	<b>309</b>	<b>226</b>

Font: Ajuntament de Viladecans. Àrea de Serveis Personals. Salut Pública. OMIC

### 2.06.05.11. Xerrades i tallers de consum

<b>Accions formatives</b>	<b>2013</b>
Nº Activitats	11
Assistència	440

Font: Ajuntament de Viladecans. Àrea de Serveis Personals. Salut Pública. OMIC



## 2.06.06

### Cementiri municipal

#### 2.06.06.01. Inhumacions per lloc de defunció i destinació

1976-2012

	Cementiri		Inhumacions per lloc de defunció				Sortides	
	Total	Municipal	Hospital	Residències	Domicili	Altres mun.	Inhumació	Incineració
1976	168	168	20	5	100	43		
1977	175	175	25	10	90	50		
1978	181	181	32	15	105	29		
1979	189	189	35	18	102	34		
1980	195	195	40	22	101	32		
1981	171	171	28	15	98	30		
1982	166	166	30	12	101	23		
1983	189	189	45	15	125	45		
1984	192	192	50	22	90	30		
1985	218	218	78	17	91	32		
1986	175	175	75	25	55	20		
1987	216	216	80	24	65	47		
1988	261	261	89	35	75	62		
1989	329	230	99	40	60	31	99	6
1990	424	212	105	35	40	32	212	13
1991	481	220	110	36	32	42	261	20
1992	464	230	130	38	28	34	234	15
1993	407	225	115	30	25	55	182	10
1994	370	250	120	27	30	73	120	11
1995	477	254	125	30	38	61	223	18
1996	490	258	130	35	40	53	232	20
1997	480	254	136	32	35	51	226	28
1998	510	264	140	35	45	44	246	30
1999	495	263	145	38	32	48	232	33
2000	498	258	155	25	36	42	240	52
2001	511	251	166	20	30	35	260	75
2002	525	252	234	19	22	113	183	70
2003	438	287	190	8	20	69	151	69
2004	371	250	49	10	30	15	121	9
2005	412	284	54	16	28	23	128	13
2006	340	241	47	8	38	36	99	8
2007	345	239	46	19	42	23	106	12
2008	338	214	50	16	46	71	124	124
2009	294	223	48	36	43	135	71	59
2010	393	393	62	46	36	88	0	0
2011	460	231	41	45	20	95	229	23
2012	410	192	40	50	25	77	220	60

Font: Ajuntament de Viladecans. Àrea d'Espai Públic. Cementiri Municipal

Nota: Cementiri: Inhumacions al Cementiri de Viladecans

Nota: Total és la suma de Entrades al Cementiri i Sortides





2.06.06.02

Serveis cementiri per tipus de sepultura  
2000-2013

	2000	2001	2002	2003	2004	2005	2006	2007	2008	2009	2010	2011	2012	2013
<b>Trasllat</b>	33	38	16	11	9	35	23	19	25	27	14	25	24	46
<b>Propietat</b>	129	116	122	170	143	135	111	126	132	139	189	138	146	134
<b>Concessió</b>	119	108	77	88	77	79	87	62	63	69	49	83	96	61
<b>Tombes</b>	5	7	3	5	5	7	5	5	4	4	5	3	6	1
<b>Beneficiència</b>	1		3				2	2		6		4	6	2
<b>Sortida restes</b>	3	6	18	2	3	7			7	3		0	6	1
<b>Cendres</b>	4	14	6	9	6	15	5	17	20	31	17	25	9	16
<b>Fossar</b>	21	6		62	6	3			15	7			6	10
<b>Columbari</b>		2		1	1	1	5	6	10	7	7	9	9	8
<b>Jardí repós</b>				2		2	3	2	3	1	2	2	2	3
<b>Total</b>	<b>315</b>	<b>297</b>	<b>245</b>	<b>350</b>	<b>250</b>	<b>284</b>	<b>241</b>	<b>239</b>	<b>273</b>	<b>294</b>	<b>283</b>	<b>289</b>	<b>310</b>	<b>282</b>

Font: Ajuntament de Viladecans. Àrea d'Espai Públic. Cementiri Municipal



# Bloc 3 - Governança

## 3.01. Eleccions





## 3.01 ELECCIONS

### 3.01.01 Eleccions Municipals

- 3.01.01.01 Eleccions Municipals 2011. Resultat per barris censals.
- 3.01.01.01.01 Gràfica resultats eleccions municipals 2011.
- 3.01.01.02 Eleccions Municipals 2011. Participació per barris censals.
- 3.01.01.02.01 Gràfica de participació per barri. Eleccions municipals 2011.
- 3.01.01.03 Consistori municipal. 2011
- 3.01.01.04 Eleccions Municipals 2007. Resultat per barris censals.
- 3.01.01.04.01 Gràfica resultats eleccions municipals 2007.
- 3.01.01.05 Eleccions Municipals 2007. Participació per barris censals.
- 3.01.01.05.01 Gràfica de participació per barri. Eleccions municipals 2007.
- 3.01.01.06 Eleccions municipals 2003. Resultats per Barris censals.
- 3.01.01.07 Eleccions municipals 2003. Participació per Barris censals.
- 3.01.01.08 Mapa Col·legis i zones electorals. Viladecans 2011

### 3.01.02 Eleccions al Parlament de Catalunya

- 3.01.02.01 Eleccions al Parlament de Catalunya 2012. Resultats per Barris censals
- 3.01.02.01.01 Gràfica resultats Eleccions al Parlament de Catalunya 2012.
- 3.01.02.02 Eleccions al Parlament de Catalunya 2012.
- 3.01.02.02.01 Gràfica participació Eleccions al Parlament de Catalunya 2012.
- 3.01.02.02.02 Mapa Col·legis i zones electorals. Viladecans 2012
- 3.01.02.03 Eleccions al Parlament de Catalunya 2010. Resultats per Barris censals.
- 3.01.02.03.01 Gràfica resultats Eleccions al Parlament de Catalunya 2010.
- 3.01.02.04 Eleccions al Parlament de Catalunya 2010. Participació per Barris censals
- 3.01.02.04.01 Gràfica participació Eleccions al Parlament de Catalunya 2010.
- 3.01.02.05 Eleccions al Parlament de Catalunya 2006. Resultat per barris censals.
- 3.01.02.05.01 Gràfica resultats Eleccions al Parlament de Catalunya 2006.
- 3.01.02.06 Eleccions al Parlament de Catalunya 2006. Participació per barris censals.
- 3.01.02.06.01 Gràfica participació Eleccions al Parlament de Catalunya.
- 3.01.02.07 Eleccions al Parlament de Catalunya 2003. Resultats per Barris censals.
- 3.01.02.08 Eleccions al Parlament de Catalunya 2003. Participació per Barris censals.

### 3.01.03 Eleccions a Corts Generals

- 3.01.03.01 Eleccions a Corts Generals 2011. Resultats per Barris censals.
- 3.01.03.01.01 Gràfica resultats electorals Eleccions a Corts Generals 2011.
- 3.01.03.02 Eleccions a Corts Generals 2011. Participació per Barris censals.
- 3.01.03.02.01 Gràfica participació en les Eleccions a Corts Generals 2011.
- 3.01.03.03 Eleccions a Corts Generals 2008. Resultats per Barris censals.
- 3.01.03.03.01 Gràfica resultats electorals Eleccions a Corts Generals 2008.
- 3.01.03.04 Eleccions a Corts Generals 2008. Participació per Barris censals.
- 3.01.03.04.01 Gràfica participació en les Eleccions a Corts Generals 2008.
- 3.01.03.05 Eleccions a Corts Generals 2004. Resultats per Barris censals.
- 3.01.03.06 Eleccions a Corts Generals 2004. Participació per Barris censals.

### 3.01.04 Eleccions al Parlament Europeu

- 3.01.04.01 Eleccions al Parlament Europeu 2009. Resultats per Barris censals.
- 3.01.04.01.01 Gràfica Resultats Eleccions Parlament Europeu 2009.
- 3.01.04.02 Eleccions al Parlament Europeu 2009. Participació per Barris censals.
- 3.01.04.02.01 Gràfica percentatge de participació per barris.
- 3.01.04.03 Eleccions al Parlament Europeu 2004. Resultats per Barris censals.
- 3.01.04.04 Eleccions al Parlament Europeu 2004. Participació per Barris censals.



**3.01.05 Referèndums**

- 3.01.05.01 Referèndum Estatut d' Autonomia Catalunya 2006. Resultats i participació per barri.
- 3.01.05.01.01 Gràfica resultats referèndum Estatut d'Autonomia de Catalunya 2006
- 3.01.05.02 Referèndum Constitució Europea 2005. Resultats i participació per Barris censals.

**3.01.06. Dates eleccions des de 1976**



### 3.01.01. Eleccions Municipals

#### 3.01.01.01. Eleccions Municipals 2011. Resultats per barri censal

BARRI	ICV-					PSC-					BLANC	NUL	TOTAL
	C'S	CIU	ERC	EUiA	PP	PxC	PM	CAP	SI				
Barri Antic	30	362	88	156	185	52	464	43	22	76	37	1515	
Eixample Centre	137	574	199	400	628	228	1667	170	50	183	67	4303	
La Montserratina	53	157	50	189	268	131	815	77	13	71	29	1853	
El Ginestar	99	297	104	220	346	175	762	80	12	132	43	2270	
La Torre-Roja-Camprociós	81	455	110	293	402	93	822	130	31	115	41	2573	
Barri De Sales	78	214	94	210	321	120	640	105	13	95	37	1927	
Grup Sant Jordi	32	149	57	128	191	52	423	94	10	67	15	1218	
Can Sellarés	47	125	38	81	182	57	471	15	10	40	16	1082	
El Poblat Roca	25	75	34	86	120	62	384	18	4	25	7	840	
Can Palmer-Can Batllori	61	173	64	128	239	70	507	17	12	64	17	1352	
Alba-Rosa-Can Guardiola	73	280	75	204	307	74	475	38	21	75	33	1655	
El Torrent Ballester	65	194	71	169	314	113	684	68	12	113	34	1837	
El Mas Rates	31	80	26	85	188	44	280	50	5	47	22	858	
<b>TOTAL MUNICIPI</b>	<b>812</b>	<b>3135</b>	<b>1010</b>	<b>2349</b>	<b>3691</b>	<b>1271</b>	<b>8394</b>	<b>905</b>	<b>215</b>	<b>1103</b>	<b>398</b>	<b>23283</b>	

Font: Ajuntament de Viladecans. Estadística.

#### 3.01.01.01.01. Gràfica resultats eleccions municipals 2011

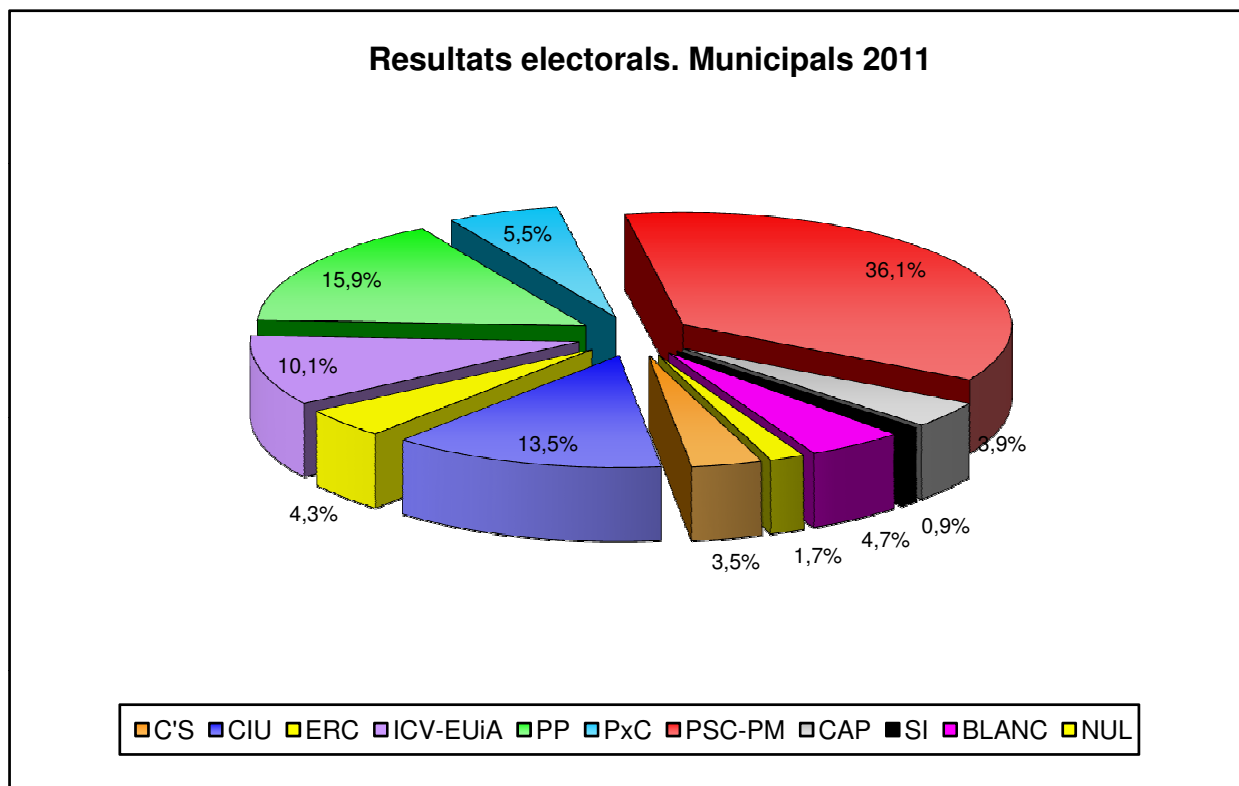

Font: Ajuntament de Viladecans. Estadística.



### 3.01.01.02. Eleccions Municipals 2011. Participació per barri censal

BARRI CENSAL	Electors	Votants	%Participació	%Abstenció
Barri Antic	2805	1515	54,01	45,99
Eixample Centre	8935	4303	48,16	51,84
La Montserratina	4030	1853	45,98	54,02
El Ginestar	5020	2270	45,22	54,78
La Torre-Roja-Campreciós	4797	2573	53,64	46,36
Barri De Sales	4008	1927	48,08	51,92
Grup Sant Jordi	2287	1218	53,26	46,74
Can Sellarés	2318	1082	46,68	53,32
El Poblat Roca	1815	840	46,28	53,72
Can Palmer-Can Batllori	2684	1352	50,37	49,63
Alba-Rosa-Can Guardiola	3178	1655	52,08	47,92
El Torrent Ballester	3661	1837	50,18	49,82
El Mas Rates	1837	858	46,71	53,29
<b>TOTAL MUNICIPI</b>	<b>47375</b>	<b>23283</b>	<b>640,65</b>	<b>659,35</b>

Font: Ajuntament de Viladecans. Estadística.

#### 3.01.01.02.01. Gràfica de participació per barri. Eleccions municipals 2011

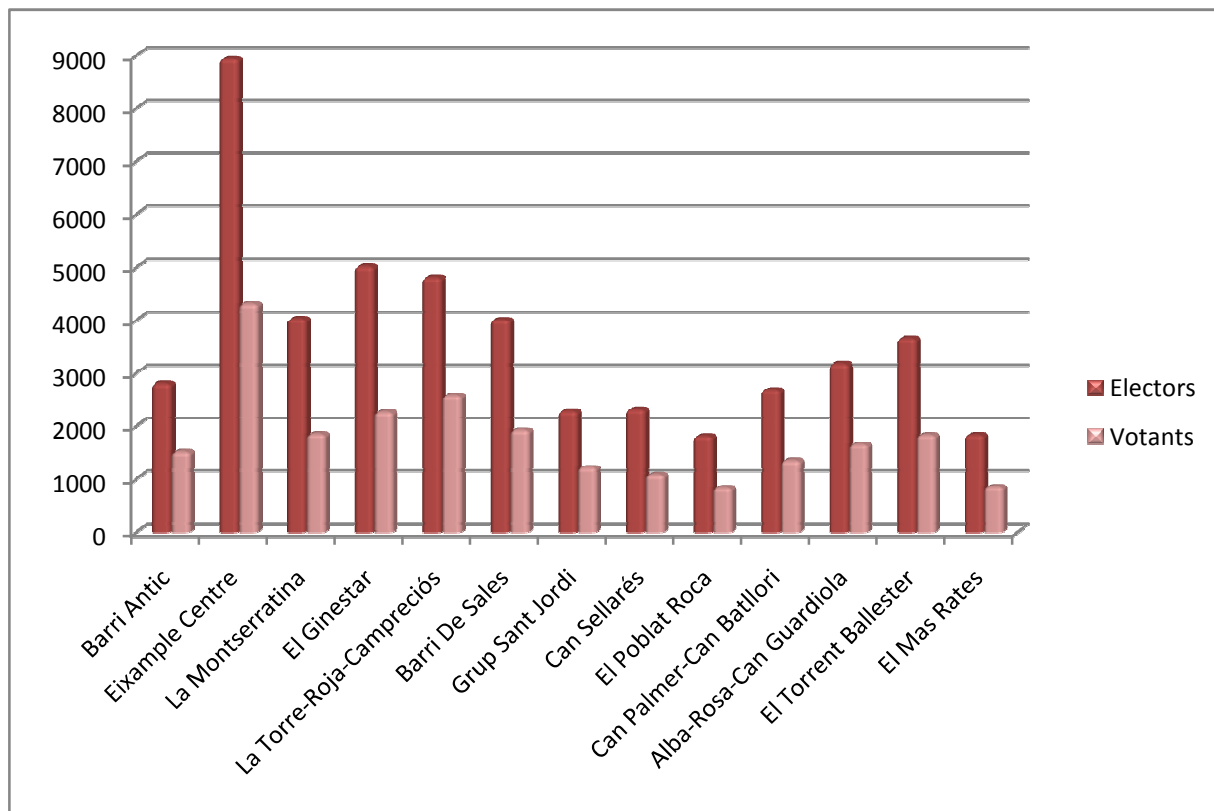

Font: Ajuntament de Viladecans. Estadística.



### 3.01.01.03. Formació del consistori municipal. 2011

<b>Formació Política</b>	<b>Nombre de regidors/es</b>
PSC-PM	12
PP	5
CIU	4
ICV-EUiA	3
PXC	1
<b>Total</b>	<b>25</b>

Font: Ajuntament de Viladecans

#### 3.01.01.03.01. Gràfica formació del consistori municipal. 2011

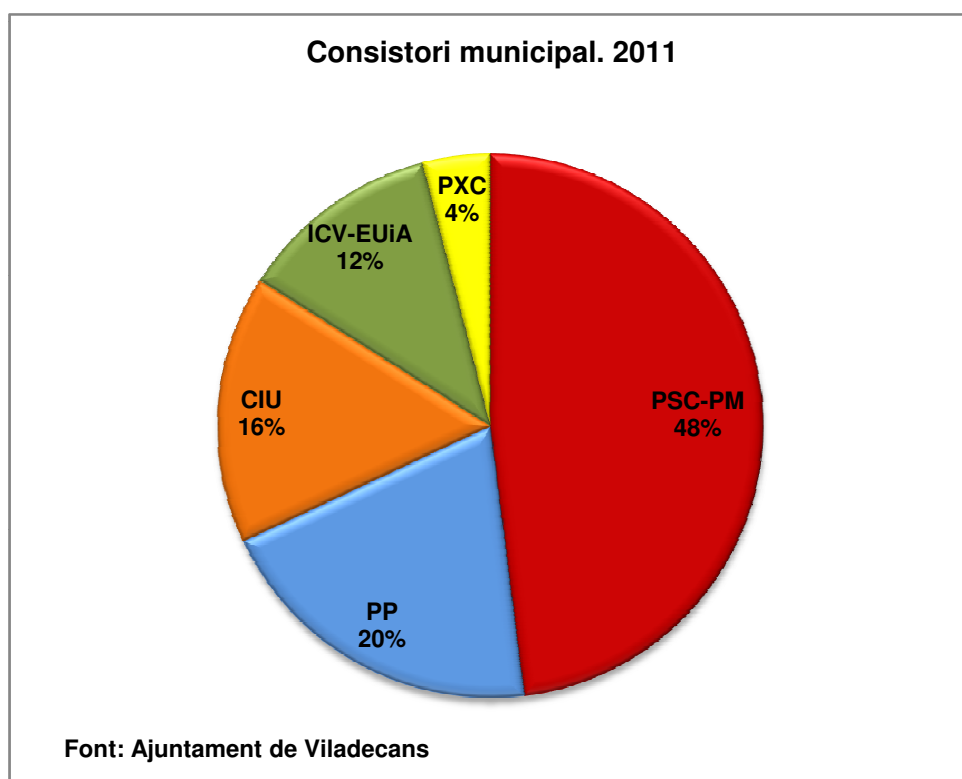



3.01.01.04. Eleccions Municipals 2007. Resultat per barris censals.

BARRI CENSAL	C'S	CiU	ERC	EU	ICV- EUiA	PP	PSC- PM	BLANC	NUL	TOTAL
Barri Antic	58	311	197	47	130	127	496	46	9	1.421
Eixample Centre	165	598	272	151	341	427	1.815	91	20	3.880
La Montserratina	77	207	65	50	181	184	878	28	9	1.679
El Ginestar	148	326	138	113	218	224	777	33	8	1.985
La Torre-Roja-Campreciós	140	470	223	93	251	260	862	63	15	2.377
Barri De Sales	76	335	87	53	142	246	625	27	1	1.592
Grup Sant Jordi	59	167	67	37	109	118	402	25	4	988
Can Sellarés	61	108	48	6	88	134	552	20	2	1.019
El Poblat Roca	24	69	51	3	89	74	436	18	2	766
Can Palmer-Can Batllori	75	127	60	18	136	191	633	29	5	1.274
Alba-Rosa-Can Guardiola	93	254	117	24	161	195	549	55	4	1.452
El Torrent Ballester	92	192	89	52	153	195	773	41	3	1.590
El Mas Rates	36	114	21	21	65	118	335	25	6	741
<b>TOTAL MUNICIPI</b>	<b>1.104</b>	<b>3.278</b>	<b>1.435</b>	<b>668</b>	<b>2.064</b>	<b>2.493</b>	<b>9.133</b>	<b>501</b>	<b>88</b>	<b>20.764</b>

Font: Ajuntament de Viladecans. Sistemes d'Informació i Comunicacions. Estadística

3.01.01.04.01. Gràfica resultats eleccions municipals 2007.

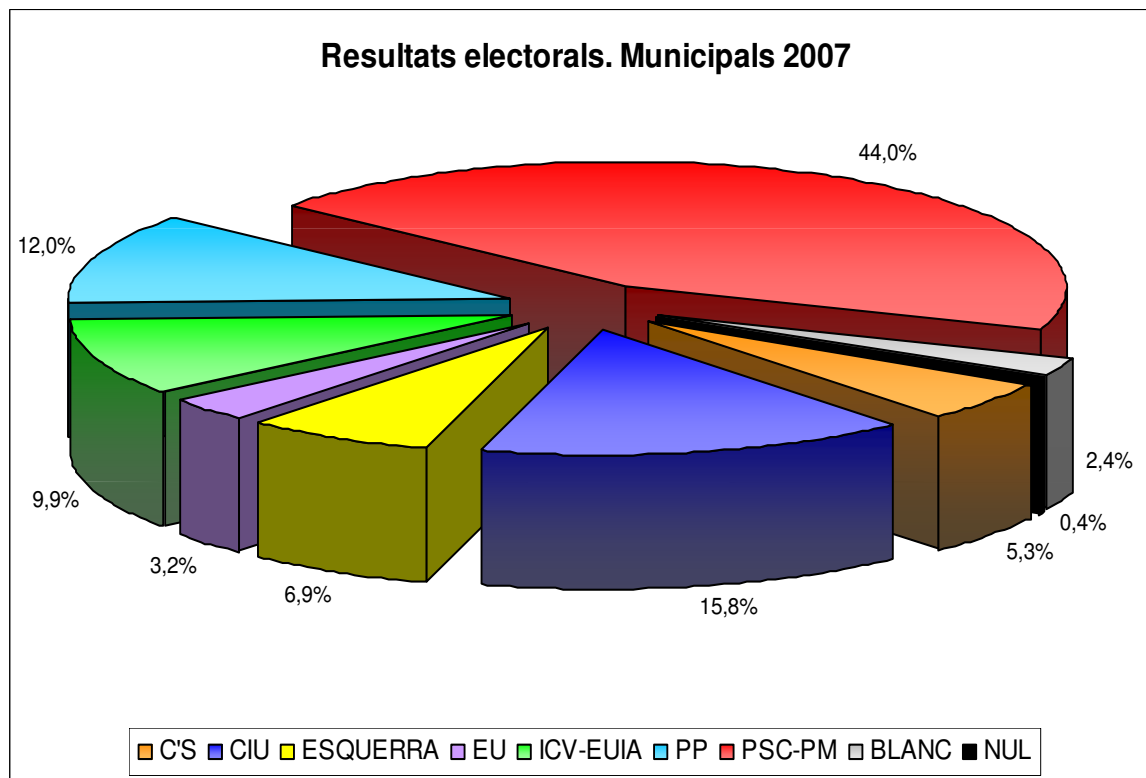

Font: Ajuntament de Viladecans. Sistemes d'Informació i Comunicacions. Estadística





### 3.01.01.05. Eleccions Municipals 2007. Participació per barris censals.

BARRI CENSAL	Electors	Votants	%Participació	%Abstenció
Barri Antic	2921	1421	48,65	51,35
Eixample Centre	8960	3880	43,3	56,7
La Montserratina	4014	1679	41,83	58,17
El Ginestar	5004	1985	39,67	60,33
La Torre-Roja-Campreciós	4859	2377	48,92	51,08
Barri De Sales	3711	1592	42,9	57,1
Grup Sant Jordi	1968	988	50,2	49,8
Can Sellarés	2441	1019	41,75	58,25
El Poblat Roca	1865	766	41,07	58,93
Can Palmer-Can Batllori	2752	1274	46,29	53,71
Alba-Rosa-Can Guardiola	3090	1452	46,99	53,01
El Torrent Ballester	3593	1590	44,25	55,75
El Mas Rates	1790	741	41,4	58,6
<b>TOTAL MUNICIPI</b>	<b>46968</b>	<b>20764</b>	<b>44,21</b>	<b>55,79</b>

Font: Ajuntament de Viladecans. Sistemes d'Informació i Comunicacions. Estadística

#### 3.01.01.05.01. Gràfica participació per barri. Eleccions municipals 2007.

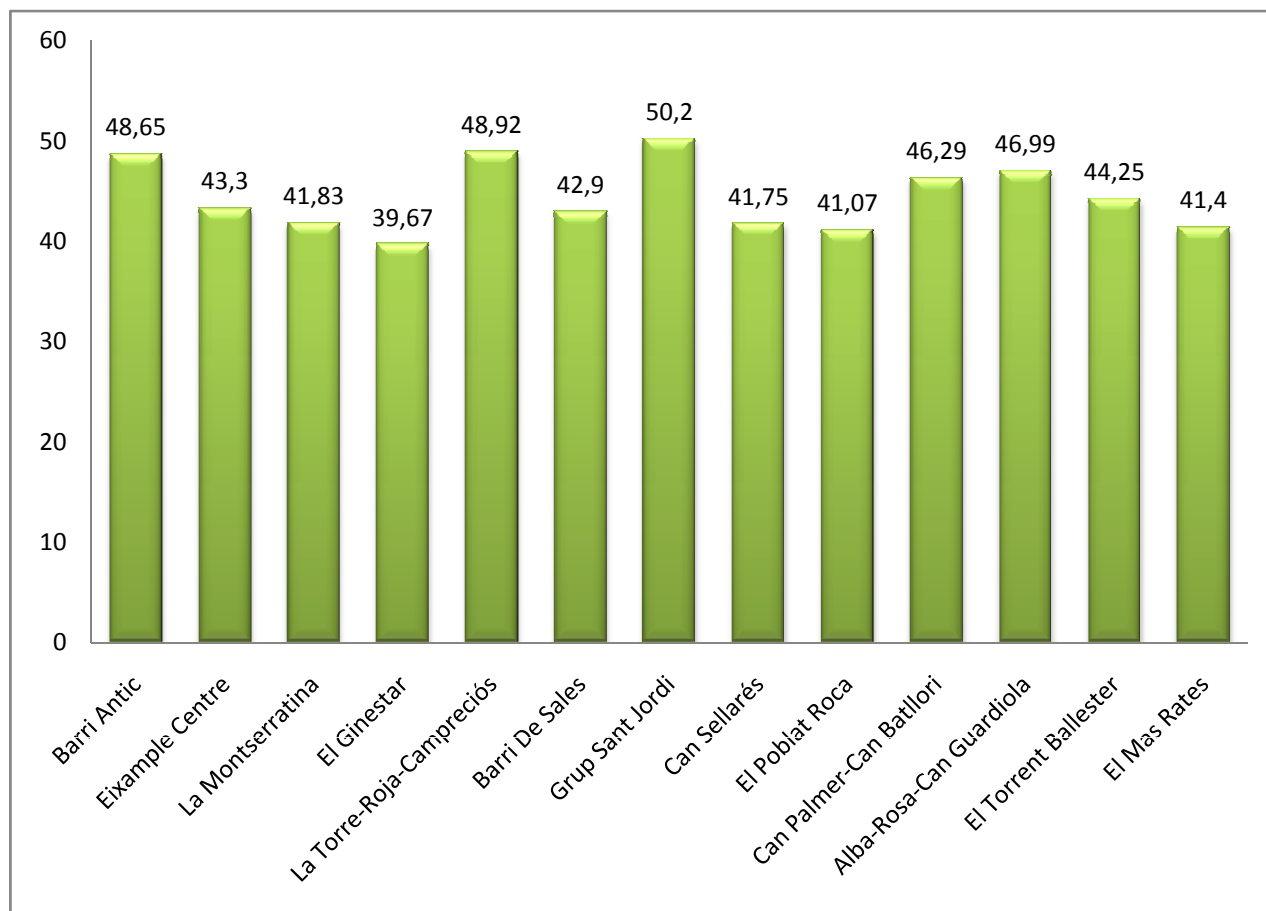

Font: Ajuntament de Viladecans. Sistemes d'Informació i Comunicacions. Estadística



**3.01.01.06. Eleccions municipals 2003. Resultats per barris censals.**

<b>BARRIS CENSALS</b>	<b>PSC-PSOE</b>	<b>CDE</b>	<b>IC-V(EPM)</b>	<b>ERC-AM</b>	<b>CIU</b>	<b>PP</b>	<b>TOTAL BARRI</b>
Barri Antic	656	2	166	336	365	141	1.666
Eixample Centre	2.405	21	571	491	896	550	4.934
La Montserratina	1.170	8	291	117	315	212	2.113
El Ginestar	1.065	17	323	179	358	296	2.238
La Torre-Roja-Campreciós	1.053	11	376	420	592	353	2.805
Barri De Sales	479	16	171	132	524	233	1.555
Grup Sant Jordi	458	11	177	111	251	137	1.145
Can Sellarés	659	29	165	60	246	171	1.330
El Poblat Roca	586	5	110	57	144	89	991
Can Palmer-Can Batllori	734	5	214	120	215	238	1.526
Alba-Rosa-Can Guardiola	547	14	224	154	265	200	1.404
El Torrent Ballester	985	17	267	159	279	226	1.933
El Mas Rates	442	12	102	62	159	188	965
<b>TOTAL MUNICIPI</b>	<b>11.239</b>	<b>168</b>	<b>3.157</b>	<b>2.398</b>	<b>4.609</b>	<b>3.034</b>	<b>24.605</b>

Font: Ajuntament de Viladecans. Sistemes d'Informació i Comunicacions.



### 3.01.01.07.Eleccions municipals 2003. Participació per barris censals.

<b>BARRIS CENSALS</b>	<b>CENS</b>	<b>CIÓ</b>	<b>NULS</b>	<b>BLANC</b>	<b>%PARTIC.</b>
Barri Antic	3.071	1.666	7	26	55,32
Eixample Centre	9.476	4.934	15	41	52,66
La Montserratina	4.177	2.113	8	20	51,26
El Ginestar	4.686	2.238	6	30	48,53
La Torre-Roja-Camprochós	4.829	2.805	18	51	59,52
Barri De Sales	2.984	1.555	3	13	52,65
Grup Sant Jordi	1.871	1.145	5	25	62,8
Can Sellarés	2.617	1.330	2	20	51,66
El Poblat Roca	2.028	991	1	6	49,21
Can Palmer-Can Batllori	2.827	1.526	8	21	55,01
Alba-Rosa-Can Guardiola	2.660	1.404	10	32	54,36
El Torrent Ballester	3.511	1.933	6	20	55,8
El Mas Rates	1.807	965	2	20	54,62
<b>TOTAL MUNICIPI</b>	<b>46.544</b>	<b>24.605</b>	<b>91</b>	<b>325</b>	<b>53,76</b>

Font: Ajuntament de Viladecans. Sistemes d'Informació i Comunicacions.



3.01.01.08. Mapa Col·legis i zones electorals. Viladecans 2011

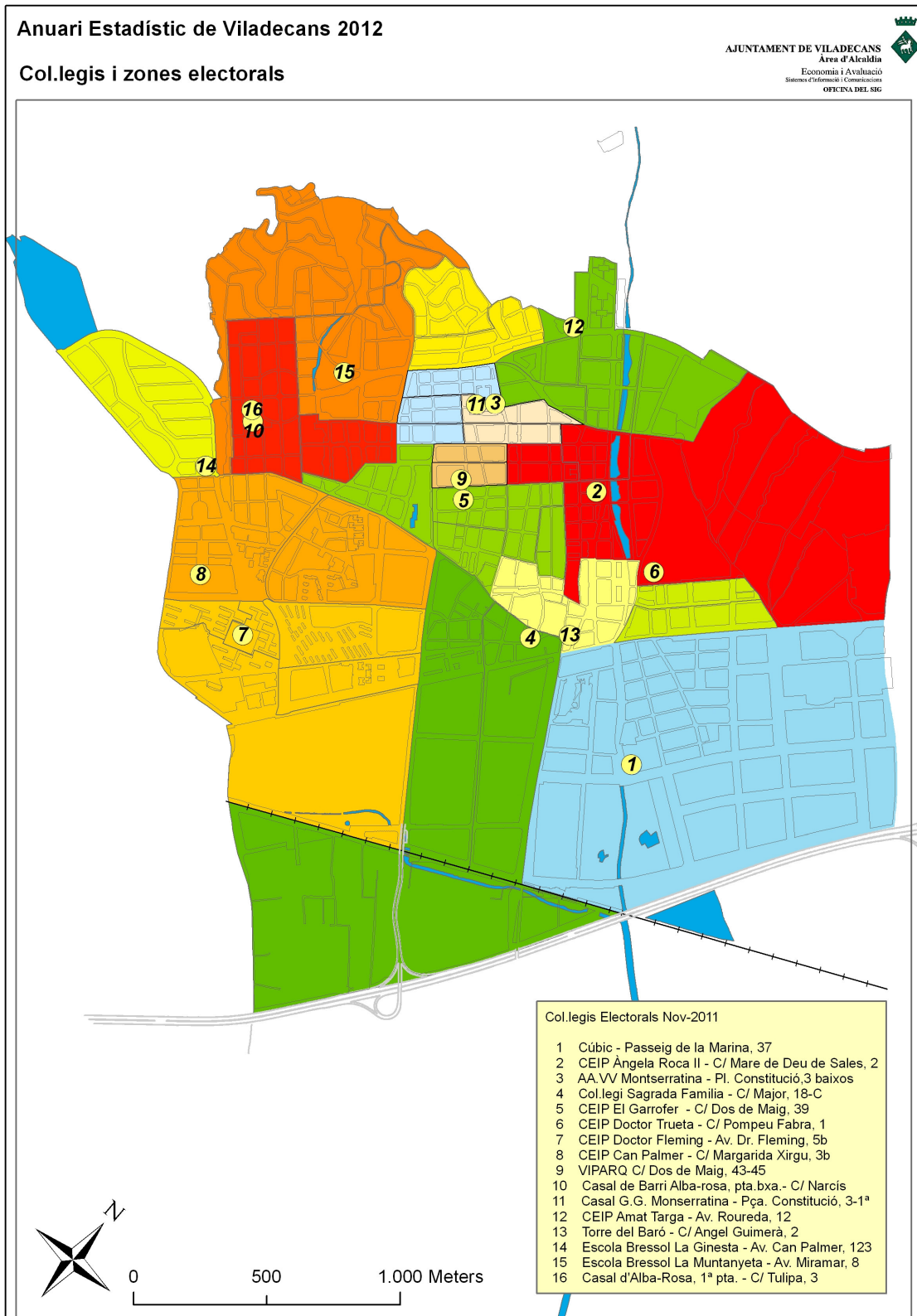

Font: Ajuntament de Viladecans. Oficina del SIG



### 3.01.02. Eleccions al Parlament de Catalunya

#### 3.01.02.01. Eleccions al Parlament de Catalunya 2012. Resultats candidatures per Barri.

BARRIS CENSALS	C'S	CiU	ERC- CAT SI	ICV-EUiA	PSC-PSOE	P P	PXC	Resta	TOTAL BARRI
Barri Antic	225	475	188	235	356	248	44	123	1.894
Eixample Centre	648	720	377	755	1.643	823	207	413	5.586
La Montserratina	346	180	115	320	833	339	104	136	2.373
El Ginestar	549	462	253	471	835	486	110	204	3.370
La Torre Roja- Camprecios	423	576	294	456	740	504	57	206	3.256
Barri de les Sales	338	417	199	368	584	361	103	207	2.577
Grup Sant Jordi	248	256	151	269	329	252	29	124	1.658
Can Sellares	169	126	78	175	441	268	29	95	1.381
El Poblat Roca	136	110	69	144	337	149	45	72	1.062
Can Palmer-Can Batllori	281	261	144	214	442	346	53	118	1.859
Alba Rosa-Can Guardiola	351	408	188	297	422	366	55	164	2.251
El Torrent Ballester	397	305	132	365	692	359	77	186	2.513
El Mas Rates	201	115	49	119	322	237	36	115	1.194
<b>TOTAL MUNICIPI</b>	<b>4.312</b>	<b>4.411</b>	<b>2.237</b>	<b>4.188</b>	<b>7.976</b>	<b>4.738</b>	<b>949</b>	<b>2.163</b>	<b>30.974</b>

Font: Ajuntament de Viladecans. Estadística.

#### 3.01.02.01.01. Gràfica resultats candidatures Eleccions al Parlament de Catalunya 2012.

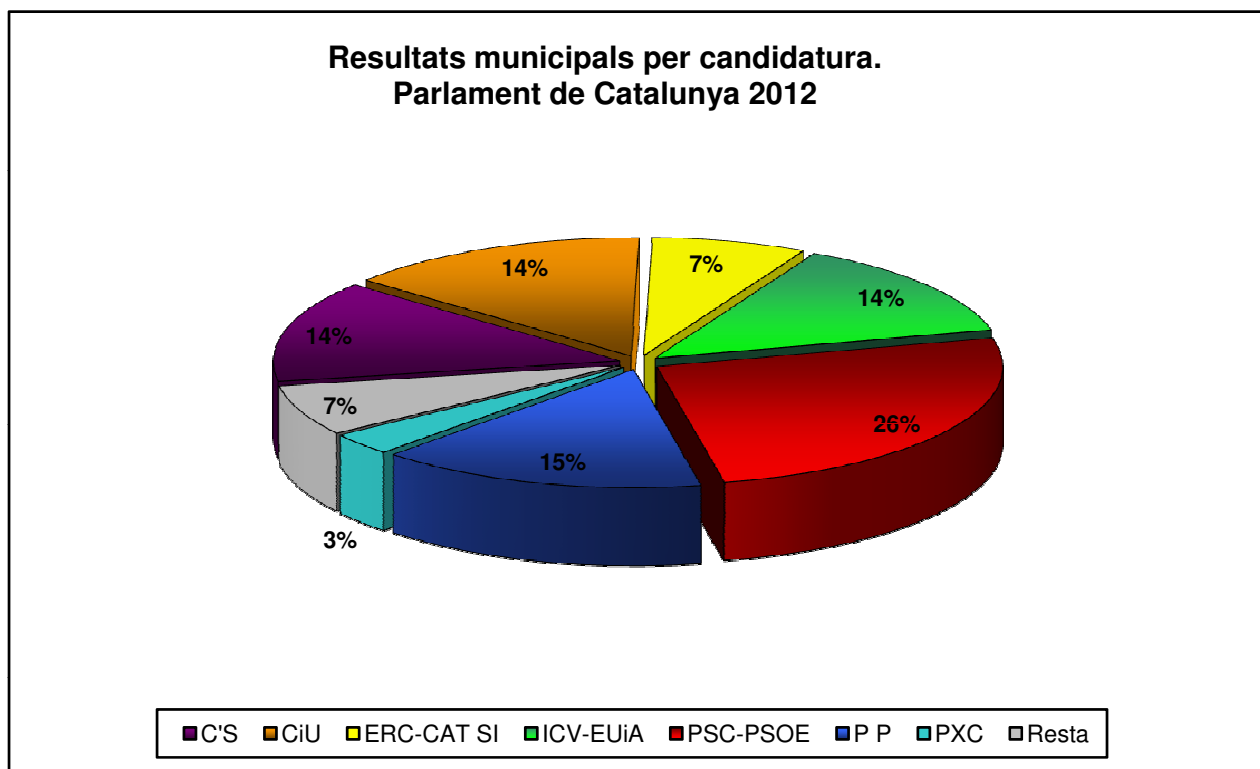

Font: Ajuntament de Viladecans. Estadística.



### 3.01.02.02. Eleccions al Parlament de Catalunya 2012. Participació per Barri

BARRIS CENSALS	Electors	Votants	% Participació	% Abstenció	Blancs	Nuls
Barri Antic	2.819	1.942	68,89	31,11	27	21
Eixample Centre	8.848	5.727	64,73	35,27	94	47
La Montserratina	3.992	2.464	61,72	38,28	55	36
El Ginestar	5.108	3.489	68,3	31,7	85	34
La Torre Roja-Camprecios	4.808	3.370	70,09	29,91	69	45
Barri de les Sales	4.095	2.645	64,59	35,41	53	15
Grup Sant Jordi	2.336	1.728	73,97	26,03	49	21
Can Sellarés	2.288	1.424	62,24	37,76	30	13
El Poblat Roca	1.823	1088	59,68	40,32	22	4
Can Palmer-Can Batllori	2.709	1.926	71,1	28,9	46	21
Alba Rosa-Can Guardiola	3.243	2.317	71,45	28,55	42	24
El Torrent Ballester	3.705	2.610	70,45	29,55	58	39
El Mas Ratés	1.860	1243	66,83	33,17	27	22
<b>TOTAL MUNICIPI</b>	<b>47.634</b>	<b>31.973</b>	<b>67,12</b>	<b>32,88</b>	<b>657</b>	<b>342</b>

Font: Ajuntament de Viladecans. Estadística

#### 3.01.02.02.01. Gràfica % participació Eleccions al Parlament de Catalunya 2012.

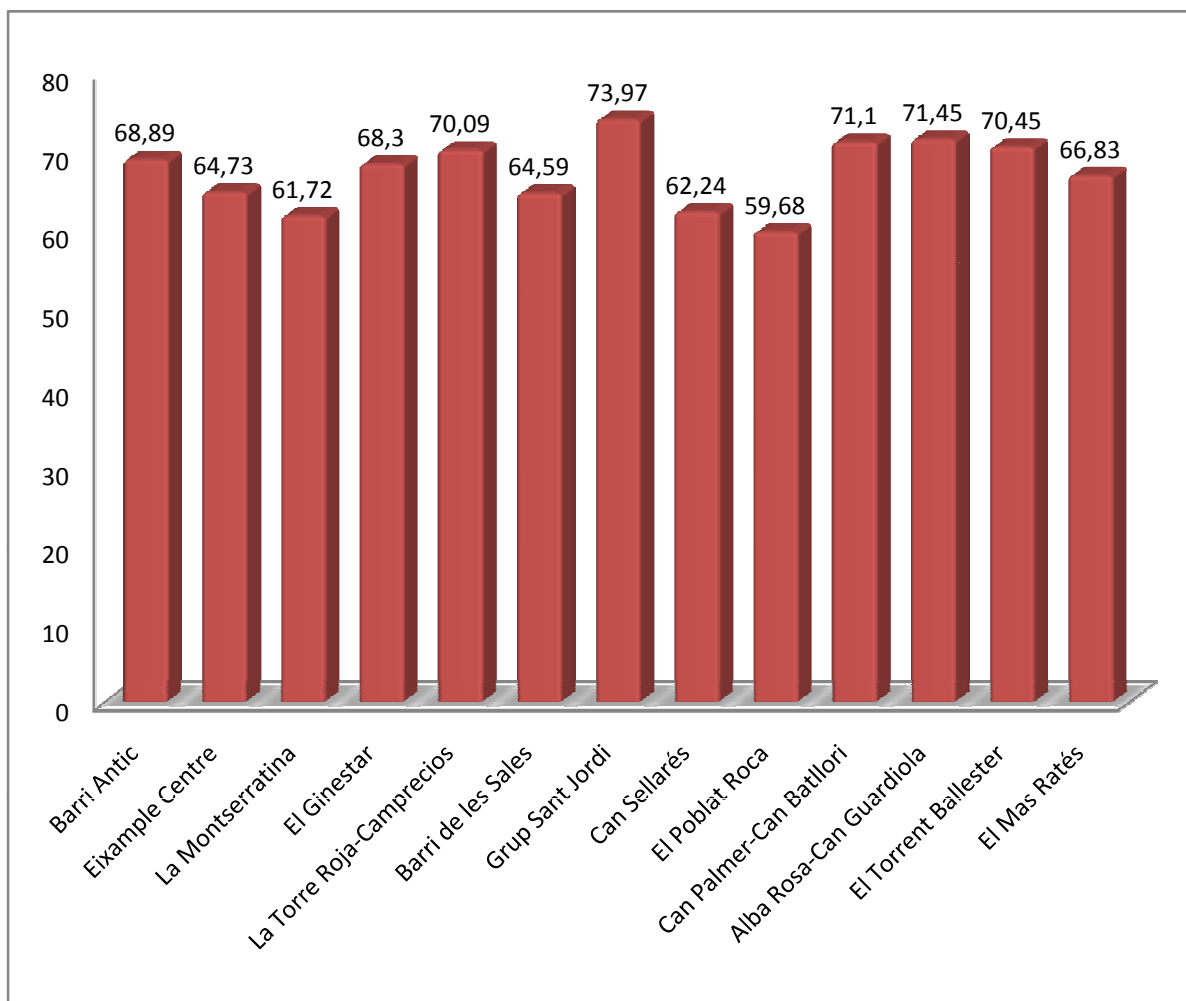

Font: Ajuntament de Viladecans. Estadística



03.01.02.02.02. Mapa col·legis i zones electorals. Viladecans 2012

Anuari Estadístic de Viladecans  
Col·legis i zones electorals

AJUNTAMENT DE VILADECANS  
Àrea d'Alcaldia - Recerca i Anàlisi  
Sistemes d'Informació i Comunicació  
OPINIA DE 98

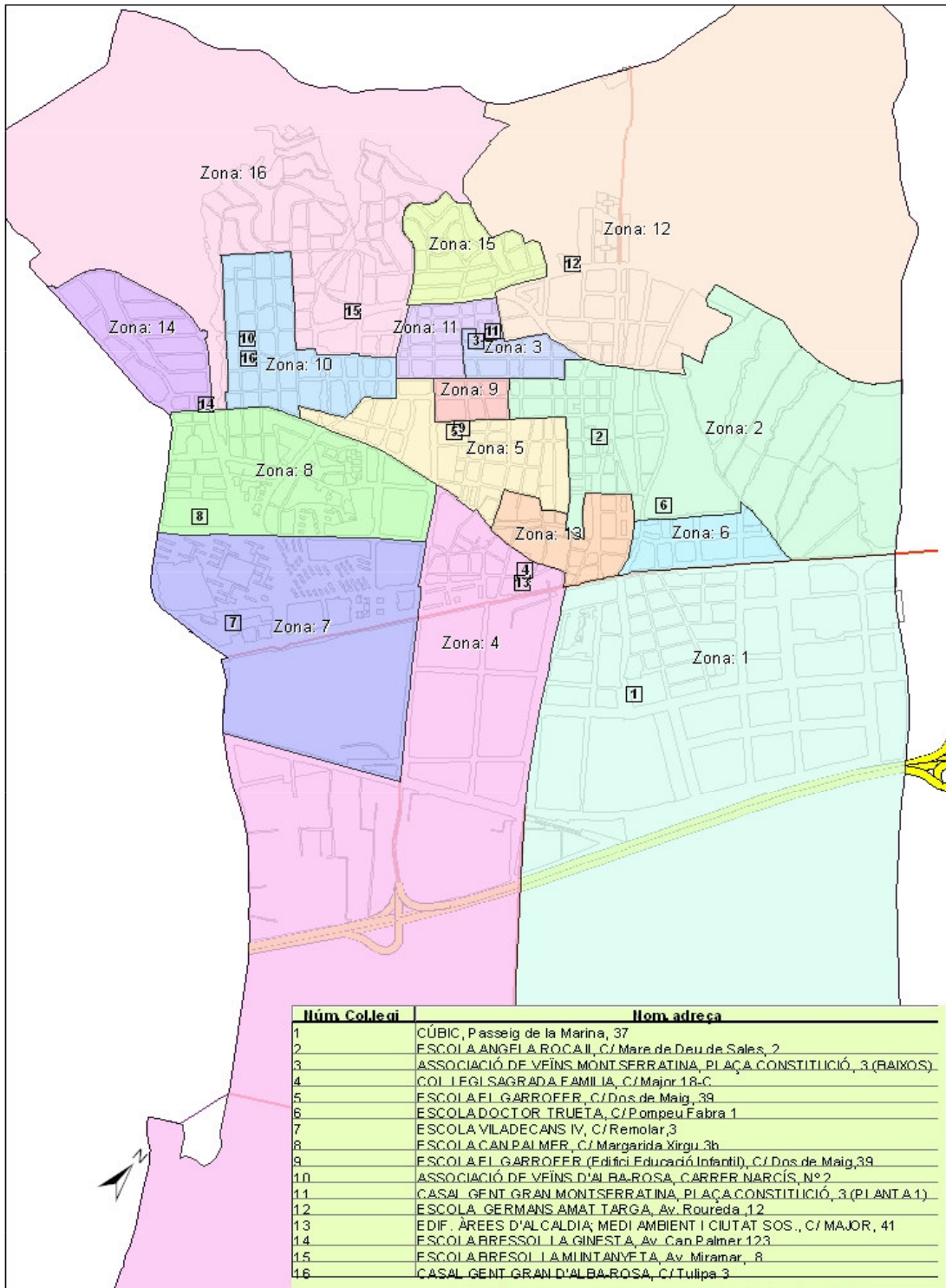

Font: Ajuntament de Viladecans. Oficina del SIG



### 3.01.02.03. Eleccions al Parlament de Catalunya 2010. Resultats per Barri.

BARRIS CENSALS	C'S	CiU	ERC	ICV-EUiA	PSC-PSOE	P P	PXC	SI	Altres	TOTAL BARRI
Barri Antic	56	615	96	146	354	200	37	18	54	1.576
Eixample Centre	184	1.259	189	347	1.525	643	135	28	191	4.501
La Montserratina	114	394	56	134	729	270	93	3	74	1.867
El Ginestar	156	824	103	202	645	404	124	14	86	2.558
La Torre Roja-Camprecios	155	909	112	229	704	427	60	32	74	2.702
Barri de les Sales	123	598	70	190	547	296	81	23	67	1.995
Grup Sant Jordi	104	392	56	139	305	208	31	16	35	1.286
Can Sellares	66	225	47	75	378	192	41	8	37	1.069
El Poblat Roca	40	168	23	88	316	113	34	4	31	817
Can Palmer-Can Batllori	128	441	57	106	412	282	30	13	55	1.524
Alba Rosa-Can Guardiola	160	599	102	156	440	336	35	16	53	1.897
El Torrent Ballester	140	509	56	158	609	340	62	7	77	1.958
El Mas Rates	68	194	21	64	281	196	40	3	40	907
<b>TOTAL MUNICIPI</b>	<b>1.494</b>	<b>7.127</b>	<b>988</b>	<b>2.034</b>	<b>7.245</b>	<b>3.907</b>	<b>803</b>	<b>185</b>	<b>874</b>	<b>24.657</b>

Font: Ajuntament de Viladecans. Sistemes d'Informació i Comunicacions. Estadística

#### 3.01.02.03.01. Gràfica resultats Eleccions al Parlament de Catalunya 2010.

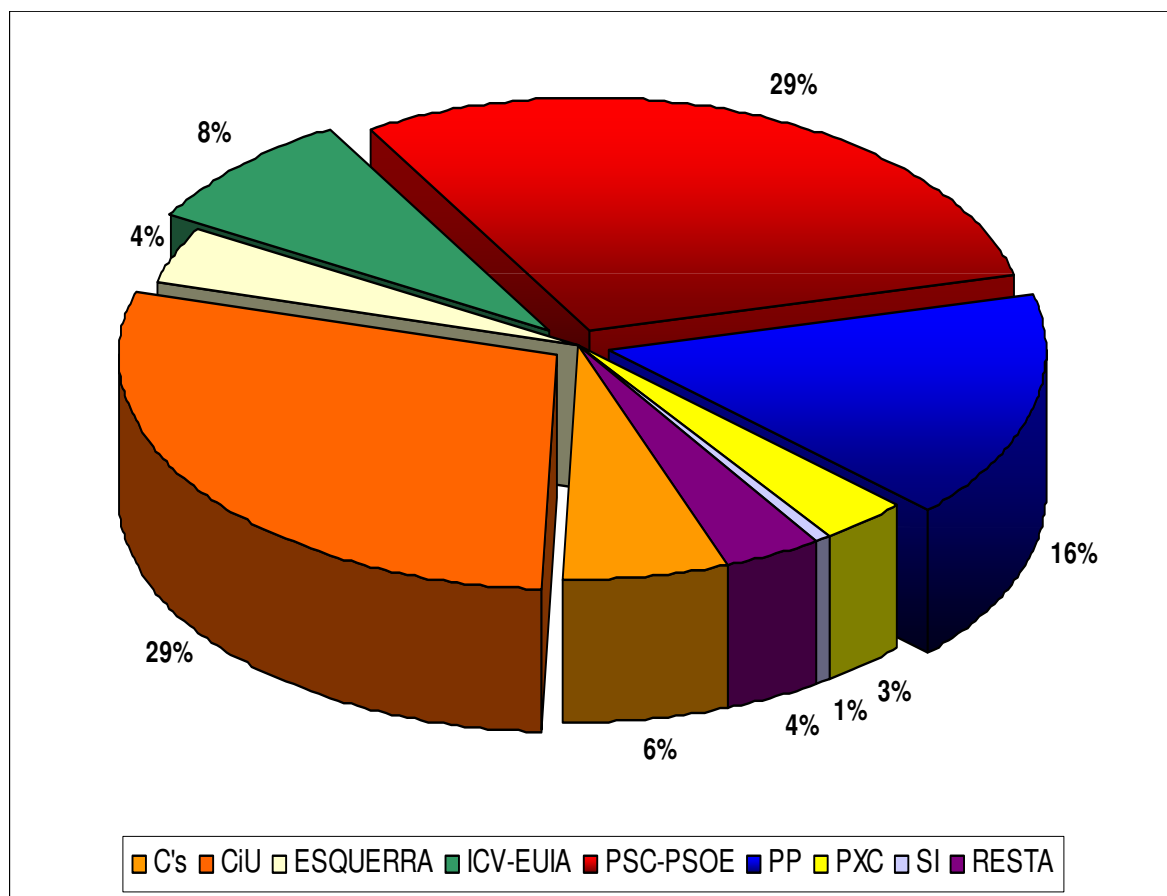

Font: Ajuntament de Viladecans. Sistemes d'Informació i Comunicacions. Estadística





### 3.01.02.04. Eleccions al Parlament de Catalunya 2010. Participació per Barri

BARRIS CENSALS	Electors	Votants	Particip	% Abstenció	Blancs	Nuls
Barri Antic	2.819	1.647	58,42	41,58	56	15
Eixample Centre	8.902	4.657	52,31	47,69	130	26
La Montserratina	4.004	1.945	48,58	51,42	60	18
El Ginestar	4.991	2.654	53,18	46,82	81	15
La Torre Roja-Camprecios	4.772	2.818	59,05	40,95	102	14
Barri de les Sales	3.968	2.080	52,42	47,58	78	7
Grup Sant Jordi	2.162	1.332	61,61	38,39	37	9
Can Sellares	2.308	1.111	48,14	51,86	30	12
El Poblat Roca	1.824	834	45,72	54,28	16	1
Can Palmer-Can Batllori	2.678	1.588	59,3	40,7	56	8
Alba Rosa-Can Guardiola	3.156	1.958	62,04	37,96	50	11
El Torrent Ballester	3.607	2.053	56,92	43,08	76	19
El Mas Rates	1.819	968	53,22	46,78	55	6
<b>TOTAL MUNICIPI</b>	<b>47.010</b>	<b>25.645</b>	<b>54,55</b>	<b>45,45</b>	<b>827</b>	<b>161</b>

Font: Ajuntament de Viladecans. Sistemes d'Informació i Comunicacions. Estadística

#### 3.01.02.04.01. Gràfica participació Eleccions al Parlament de Catalunya 2010.

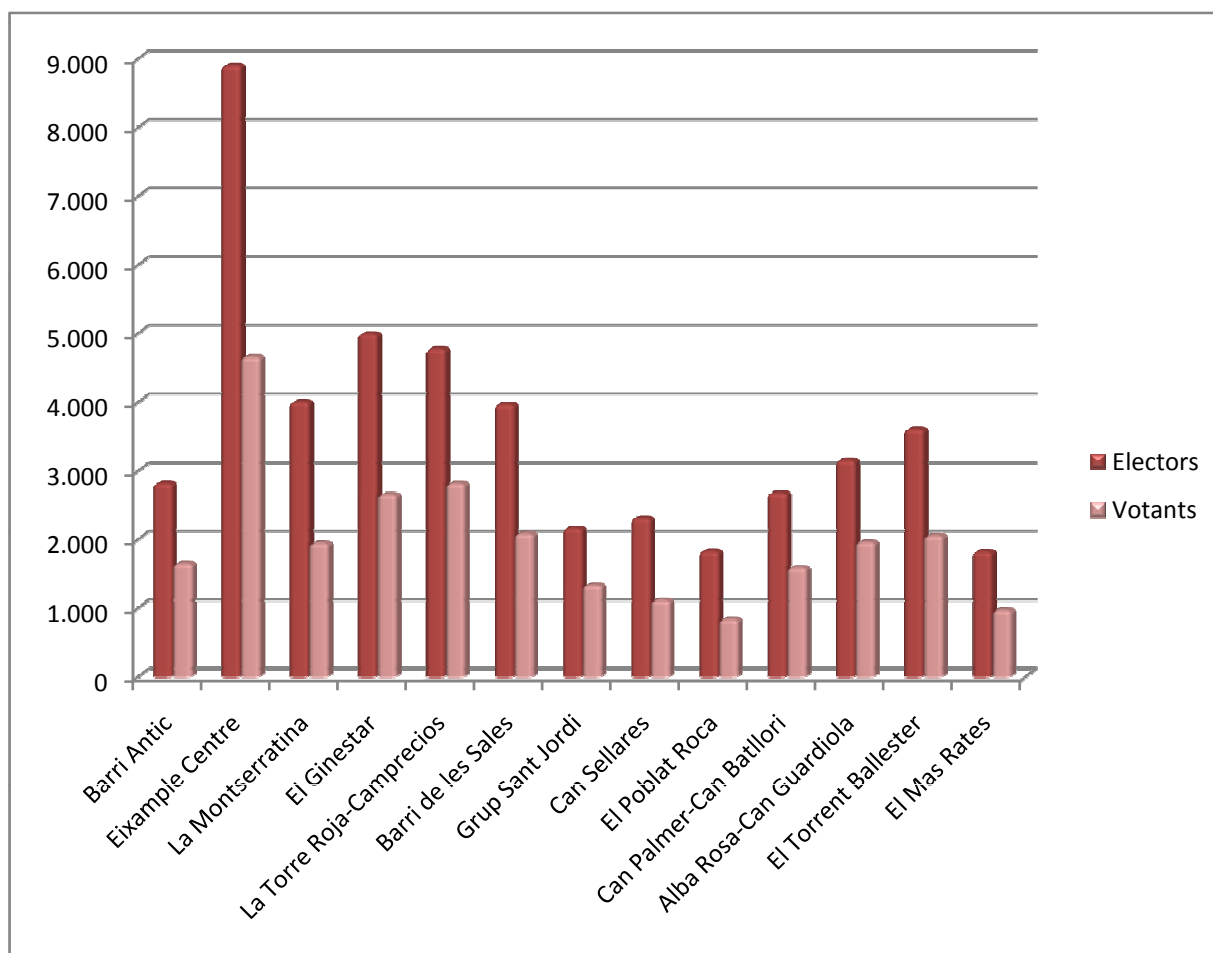

Font: Ajuntament de Viladecans. Sistemes d'Informació i Comunicacions. Estadística



3.01.02.05. Eleccions al Parlament de Catalunya 2006. Resultat per barri.

BARRI CENSAL	C'S	CIU	ERC	ICV- EUiA	PSC- CPC	PP	ALTRES	BLANC	NUL	TOTAL
Barri Antic	27	433	183	136	479	148	34	44	6	1.490
Eixample Centre	114	904	290	326	1.795	486	142	59	11	4.127
La Montserratina	54	187	96	150	873	193	69	35	15	1.672
El Ginestar	96	466	199	213	850	267	88	42	9	2.230
La Torre-Roja-Camprociós	122	668	206	258	949	320	58	63	20	2.664
Barri De Sales	49	384	127	143	571	209	80	30	3	1.596
Grup Sant Jordi	50	226	105	124	333	141	26	24	4	1.033
Can Sellarés	45	150	71	97	452	157	50	26	4	1.052
El Poblat Roca	15	112	68	58	409	97	19	10	2	790
Can Palmer-Can Batllori	74	296	104	133	507	240	23	22	6	1.405
Alba-Rosa-Can Guardiola	90	425	149	152	571	231	34	32	4	1.688
El Torrent Ballester	86	319	111	141	785	244	55	33	7	1.781
El Mas Rates	30	138	29	67	339	159	35	16	3	816
<b>TOTAL MUNICIPI</b>	<b>852</b>	<b>4.708</b>	<b>1.738</b>	<b>1.998</b>	<b>8.913</b>	<b>2.892</b>	<b>713</b>	<b>436</b>	<b>94</b>	<b>22.344</b>

Font: Ajuntament de Viladecans. Sistemes d'Informació i Comunicacions. Estadística

3.01.02.05.01.Gràfica resultats Eleccions al Parlament de Catalunya 2006.

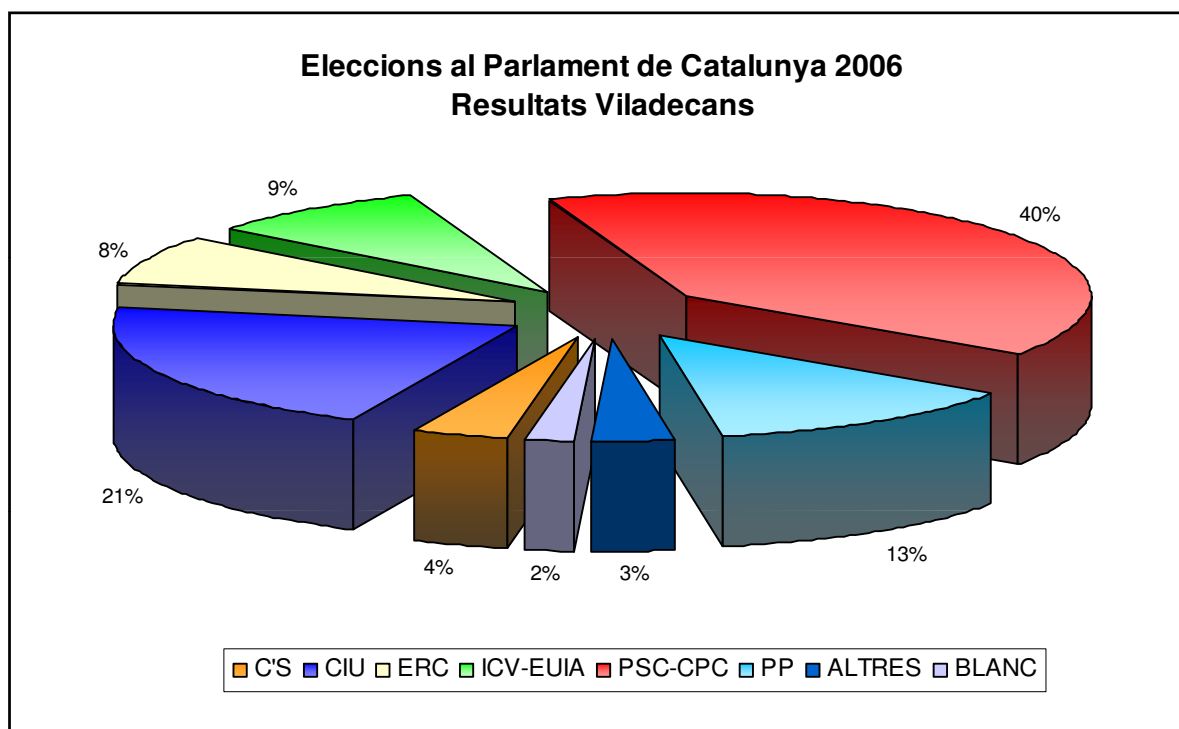

Font: Ajuntament de Viladecans. Sistemes d'Informació i Comunicacions. Estadística



### 3.01.02.06.Eleccions al Parlament de Catalunya 2006. Participació per barri.

BARRI CENSAL	Electors	Votants	%Participació	%Abstenció
Barri Antic	2.900	1.490	51,38	48,62
Eixample Centre	9.047	4.127	45,62	54,38
La Montserratina	4.078	1.672	41	59
El Ginestar	5.045	2.230	44,2	55,8
La Torre-Roja-Campreciós	4.874	2.664	54,66	45,34
Barri De Sales	3.442	1.596	46,37	53,63
Grup Sant Jordi	1.928	1.033	53,58	46,42
Can Sellarés	2.441	1.052	43,1	56,9
El Poblat Roca	1.887	790	41,87	58,13
Can Palmer-Can Batllori	2.754	1.405	51,02	48,98
Alba-Rosa-Can Guardiola	3.067	1.688	55,04	44,96
El Torrent Ballester	3.593	1.781	49,57	50,43
El Mas Rates	1.814	816	44,98	55,02
<b>TOTAL MUNICIPI</b>	<b>46.870</b>	<b>22.344</b>	<b>47,67</b>	<b>52,33</b>

Font: Ajuntament de Viladecans. Sistemes d'Informació i Comunicacions. Estadística

#### 3.01.02.06.01. Gràfica participació Eleccions al Parlament de Catalunya.

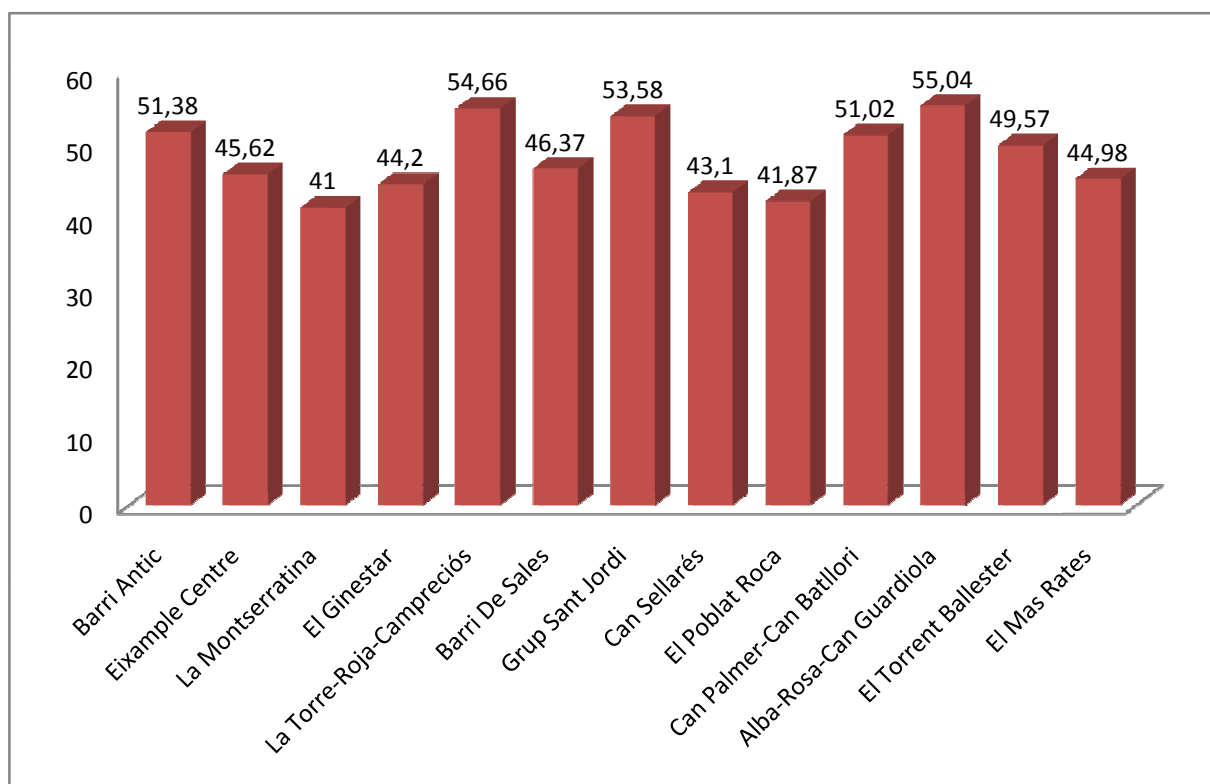

Font: Ajuntament de Viladecans. Sistemes d'Informació i Comunicacions. Estadística



**3.01.02.07. Eleccions Parlament de Catalunya 2003. Resultats per Barri**

<b>BARRIS CENSALS</b>	<b>CiU</b>	<b>PSC-CPC</b>	<b>ERC</b>	<b>P P C</b>	<b>IC-EV</b>	<b>Altres</b>	<b>TOTAL BARRI</b>
Barri Antic	526	662	253	185	137	17	1.704
Eixample Centre	937	2.456	399	603	359	109	5.075
La Montserratina	244	1.202	121	219	208	34	2.218
El Ginestar	441	1.199	226	355	202	50	2.049
La Torre-Roja-Campreciós	661	1.199	312	385	257	56	2.395
Barri De Sales	398	660	114	209	127	39	1.556
Grup Sant Jordi	250	486	111	174	104	17	664
Can Sellarés	149	690	94	157	118	33	1.164
El Poblat Roca	156	570	67	95	75	24	999
Can Palmer-Can Batllori	290	774	146	306	136	16	1.624
Alba-Rosa-Can Guardiola	380	639	149	208	128	30	1.086
El Torrent Ballester	364	1.038	170	260	159	37	1.585
El Mas Rates	122	454	52	173	78	16	955
<b>TOTAL MUNICIPI</b>	<b>4.918</b>	<b>12.029</b>	<b>2.214</b>	<b>3.329</b>	<b>2.088</b>	<b>478</b>	<b>25.056</b>

Font: Ajuntament de Viladecans. Sistemes d'Informació i Comunicacions.



3.01.02.08. Eleccions al Parlament de Catalunya 2003. Participació per Barri.

BARRIS CENSALS	CENS	CANDIDATURES	VOTS		% PARTICIPACIÓ
			NULS	VOTS EN BLANC	
Barri Antic	3.050	1.780	1	10	58,72
Eixample Centre	9.400	4.863	9	41	52,27
La Montserratina	4.149	2.028	4	19	49,43
El Ginestar	4.701	2.473	2	32	53,33
La Torre-Roja-Campreciós	4.837	2.870	14	32	60,29
Barri De Sales	2.942	1.547	5	8	53,03
Grup Sant Jordi	1.878	1.142	4	9	61,5
Can Sellarés	2.608	1.241	3	10	48,08
El Poblat Roca	2.027	987	0	4	48,89
Can Palmer-Can Batllori	2.815	1.668	6	13	59,93
Alba-Rosa-Can Guardiola	2.725	1.534	1	14	56,84
El Torrent Ballester	3.573	2.028	9	15	57,43
El Mas Rates	1.795	895	6	13	50,92
<b>TOTAL MUNICIPI</b>	<b>46.500</b>	<b>25.056</b>	<b>64</b>	<b>220</b>	<b>54,49</b>

Font: Ajuntament de Viladecans. Sistemes d'Informació i Comunicacions.



### 3.01.03. Eleccions a Corts Generals

#### 3.01.03.01. Eleccions a Corts Generals 2011. Resultats per Barris censals.

BARRIS CENSALS	CIU	PSC-PSOE	P P	ERC	IC-V	Altres	TOTAL BARRI
Barri Antic	454	585	415	78	188	125	1.845
Eixample Centre	835	2.380	1.283	140	537	428	5.603
La Montserratina	215	1.209	550	40	198	226	2.438
El Ginestar	531	1.277	877	69	313	300	3.367
La Torre Roja-Camprecios	619	1.133	812	102	340	240	3.246
Barri de les Sales	441	932	624	55	258	266	2.576
Grup Sant Jordi	311	585	367	42	198	121	1.624
Can Sellares	137	615	379	44	118	112	1.405
El Poblat Roca	122	519	246	33	106	83	1.109
Can Palmer-Can Batllori	283	676	519	47	182	148	1.855
Alba Rosa-Can Guardiola	447	706	634	68	204	178	2.237
El Torrent Ballester	354	988	658	60	249	198	2.507
El Mas Rates	123	470	385	17	102	83	1.180
<b>MUNICIPI</b>	<b>4.872</b>	<b>12.075</b>	<b>7.749</b>	<b>795</b>	<b>2.993</b>	<b>2.508</b>	<b>30.992</b>

Font: Ajuntament de Viladecans. Sistemes d'Informació i Comunicacions. Estadística

#### 3.01.03.01.01. Gràfica resultats electorals Eleccions a Corts Generals 2011.

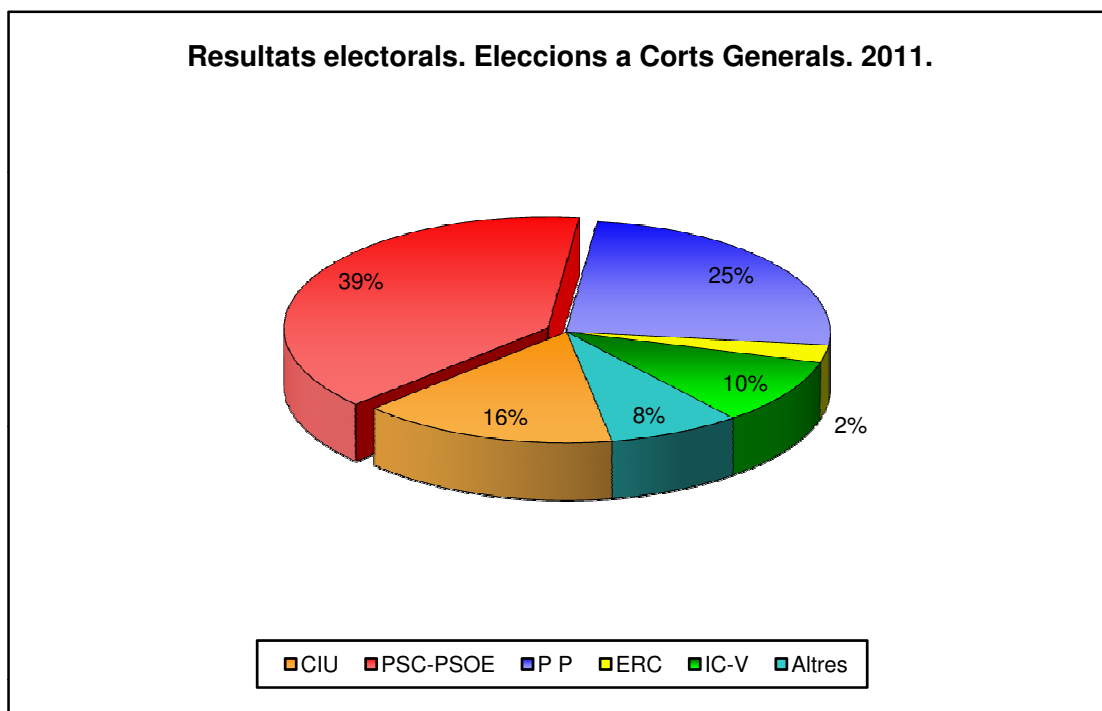

Font: Ajuntament de Viladecans. Sistemes d'Informació i Comunicacions i Qualitat dels Serveis Municipals. Estadística



### 3.01.03.02. Eleccions a Corts Generals 2011. Participació per Barris censals.

BARRIS CENSALS	CIU	PSC-PSOE	P P	ERC	IC-V	Altres	BARRI
Barri Antic	454	585	415	78	188	125	1.845
Eixample Centre	835	2.380	1.283	140	537	428	5.603
La Montserratina	215	1.209	550	40	198	226	2.438
El Ginestar	531	1.277	877	69	313	300	3.367
La Torre Roja-Camprecios	619	1.133	812	102	340	240	3.246
Barri de les Sales	441	932	624	55	258	266	2.576
Grup Sant Jordi	311	585	367	42	198	121	1.624
Can Sellares	137	615	379	44	118	112	1.405
El Poblat Roca	122	519	246	33	106	83	1.109
Can Palmer-Can Batllori	283	676	519	47	182	148	1.855
Alba Rosa-Can Guardiola	447	706	634	68	204	178	2.237
El Torrent Ballester	354	988	658	60	249	198	2.507
El Mas Rates	123	470	385	17	102	83	1.180
<b>MUNICIPI</b>	<b>4.872</b>	<b>12.075</b>	<b>7.749</b>	<b>795</b>	<b>2.993</b>	<b>2.508</b>	<b>30.992</b>

Font: Ajuntament de Viladecans. Sistemes d'Informació i Comunicacions. Estadística

#### 3.01.03.02.01. Gràfica participació en les Eleccions a Corts Generals 2011.

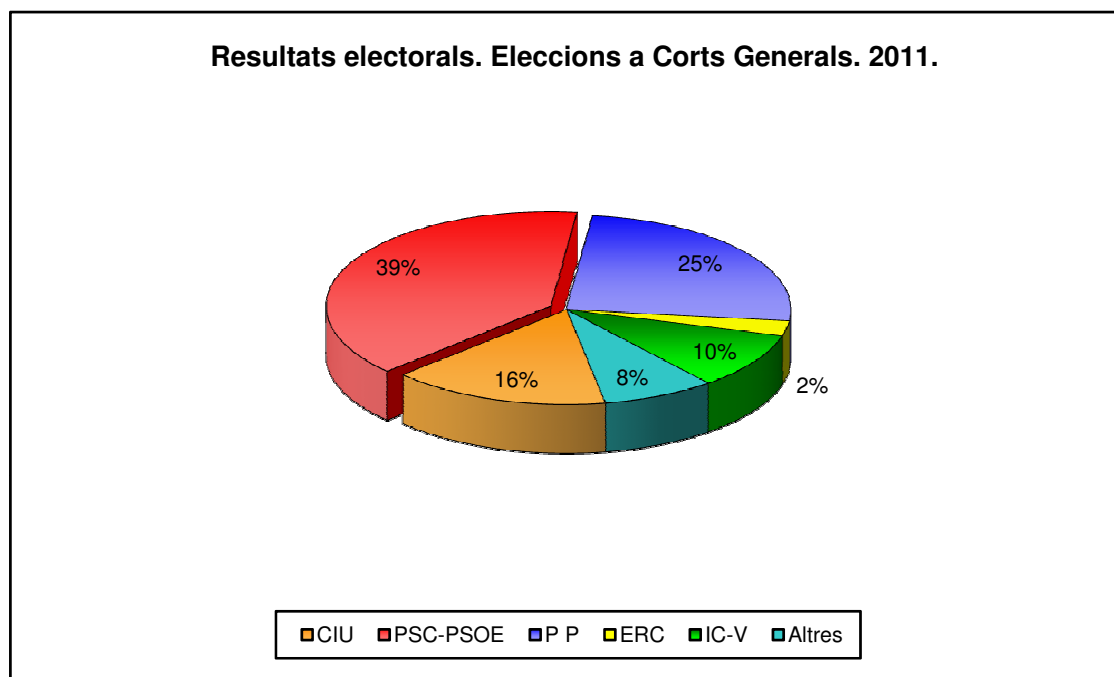

Font: Ajuntament de Viladecans. Sistemes d'Informació i Comunicacions. Estadística



**3.01.03.03.Eleccions a Corts Generals 2008. Resultats per Barris censals.**

CODI	BARRIS CENSALS	CIU	PSOE	P P	ERC	IC-V	Altres	BARRI
1	Barri Antic	372	1.036	354	98	115	51	2.026
2	Eixample Centre	643	3.580	1.003	165	262	148	5.801
3	La Montserratina	137	1.773	412	45	105	59	2.531
4	El Ginestar	368	2.011	682	114	139	81	3.395
5	La Torre Roja-Camprecios	511	1.848	689	109	190	80	3.427
6	Barri de les Sales	273	1.435	462	67	129	84	2.450
7	Grup Sant Jordi	177	788	267	49	80	33	1.394
8	Can Sellares	108	1.008	272	35	78	41	1.542
9	El Poblat Roca	92	803	193	32	67	34	1.221
10	Can Palmer-Can Batllori	198	1.121	442	68	98	48	1.975
11	Alba Rosa-Can Guardiola	335	1.174	484	89	96	35	2.213
12	El Torrent Ballester	238	1.631	517	67	99	64	2.616
13	El Mas Rates	97	714	304	19	33	35	1.202
<b>TOTAL MUNICIPI</b>		<b>3.549</b>	<b>18.922</b>	<b>6.081</b>	<b>957</b>	<b>1.491</b>	<b>793</b>	<b>31.793</b>

Font: Ajuntament de Viladecans. Sistemes d'Informació i Comunicacions. Estadística

**3.01.03.03.01. Gràfica resultats electorals Eleccions a Corts Generals 2008.**

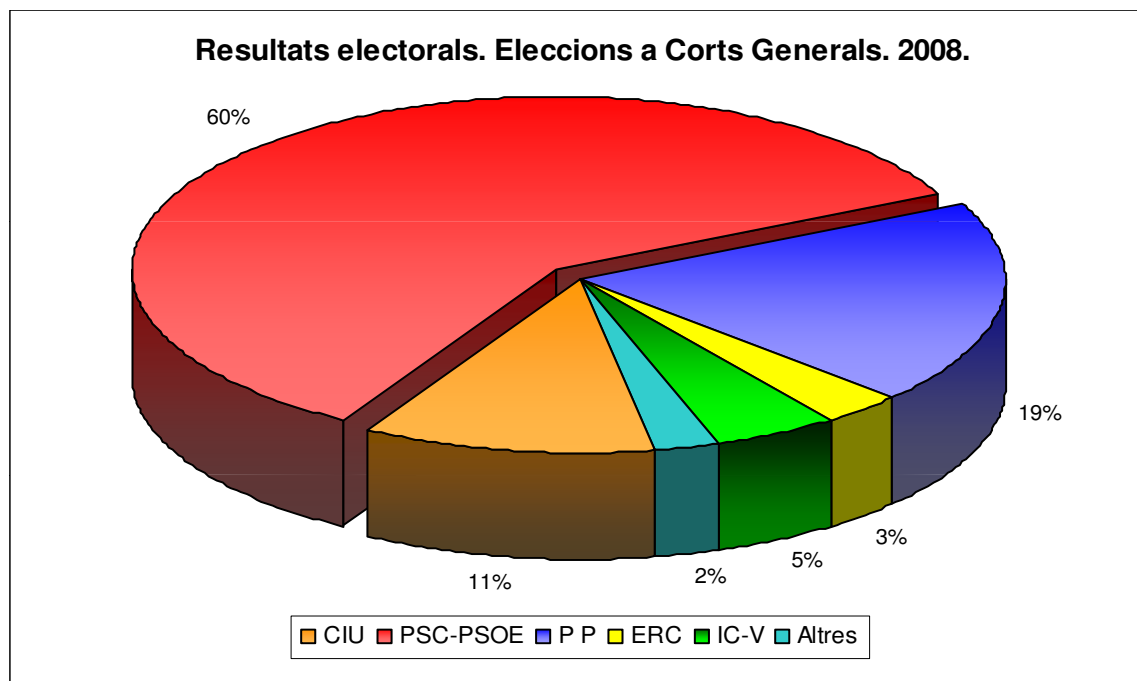

Font: Ajuntament de Viladecans. Sistemes d'Informació i Comunicacions. Estadística





### 3.01.03.04.Eleccions a Corts Generals 2008. Participació per Barris censals.

CODI	BARRIS CENSALS	CENS	PARTICIPACIÓ	NULS	BLANCS	% PARTICIP.
1	Barri Antic	2.876	2.086	17	28	72,53
2	Eixample Centre	8.863	5.971	28	69	67,37
3	La Montserratina	3.972	2.609	14	34	65,68
4	El Ginestar	4.972	3.507	9	38	70,53
5	La Torre Roja-Campreciós	4.825	3.520	15	42	72,95
6	Barri de les Sales	3.701	2.519	17	27	68,06
7	Grup Sant Jordi	1.935	1.448	16	15	74,83
8	Can Sellarés	2.416	1.585	15	13	65,6
9	El Poblat Roca	1.869	1.244	4	10	66,56
10	Can Palmer-Can Batllori	2.710	2.028	5	26	74,83
11	Alba Rosa-Can Guardiola	3.087	2.308	18	36	74,77
12	El Torrent Ballester	3.606	2.689	17	24	74,57
13	El Mas Ratés	1.793	1.232	5	13	68,71
<b>TOTAL MUNICIPI</b>		<b>46.625</b>	<b>32.746</b>	<b>180</b>	<b>375</b>	<b>70,23</b>

Font: Ajuntament de Viladecans. Sistemes d'Informació i Comunicacions. Estadística

#### 3.01.03.04.01. Gràfica participació en les Eleccions a Corts Generals 2008.

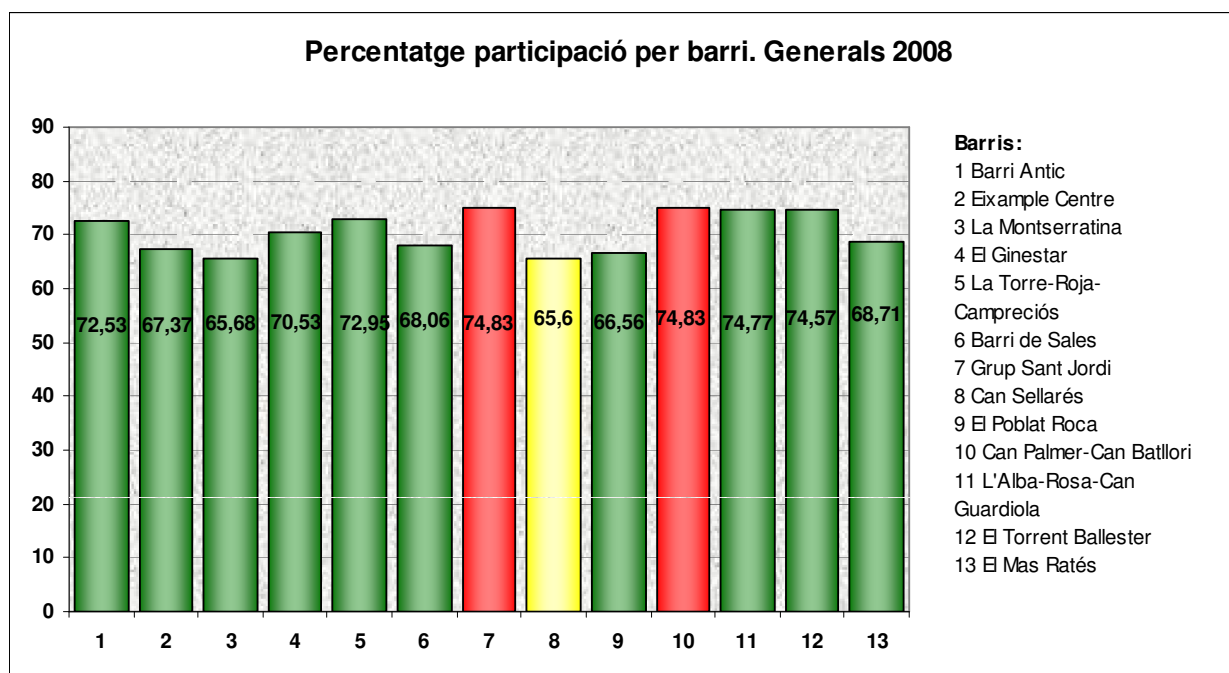

Font: Ajuntament de Viladecans. Sistemes d'Informació i Comunicacions. Estadística



**3.01.03.05.Eleccions a Corts Generals 2004. Resultats per Barris censals.**

<b>CODI</b>	<b>BARRIS CENSALS</b>	<b>CiU</b>	<b>PSOE</b>	<b>P P</b>	<b>ERC</b>	<b>IC-V</b>	<b>Altres</b>	<b>BARRI</b>
1	Barri Antic	394	1.089	342	281	142	45	2.293
2	Eixample Centre	742	3.970	1024	428	440	146	6.750
3	La Montserratina	197	1.895	427	128	225	75	2.947
4	El Ginestar	366	2.011	613	263	243	87	3.583
5	La Torre-Roja-Campreciós	585	1.915	616	321	244	63	3.744
6	Barri De Sales	277	1.057	398	142	138	37	2.049
7	Grup Sant Jordi	198	744	256	138	131	31	1.498
8	Can Sellarés	108	1.166	287	114	116	60	1.851
9	El Poblat Roca	93	913	175	99	92	41	1.413
10	Can Palmer-Can Batllori	251	1.143	444	156	128	39	2.161
11	Alba-Rosa-Can Guardiola	304	1.049	389	190	135	47	2.114
12	El Torrent Ballester	270	1.679	453	171	179	61	2.813
13	El Mas Ratés	116	744	295	55	61	39	1.310
<b>TOTAL MUNICIPI</b>		<b>3.901</b>	<b>19.375</b>	<b>5.719</b>	<b>2.486</b>	<b>2.274</b>	<b>771</b>	<b>34.526</b>

Font: Ajuntament de Viladecans. Sistemes d'Informació i Comunicacions.



**3.01.03.06.Eleccions a Corts Generals 2004. Participació per Barris censals.**

<b>BARRIS CENSALS</b>	<b>CENS</b>	<b>PARTICIPACIÓ</b>	<b>NULS</b>	<b>BLANCS</b>	<b>% PARTICIPACIÓ</b>
Barri Antic	3.033	2.293	13	13	75,6
Eixample Centre	9.349	6.750	18	67	72,2
La Montserratina	4.104	2.947	10	33	71,81
El Ginestar	4.769	3.583	6	53	75,13
La Torre-Roja-Campreciós	4.822	3.744	17	40	77,64
Barri De Sales	2.938	2.049	8	18	69,74
Grup Sant Jordi	1.890	1.498	8	15	79,26
Can Sellarés	2.593	1.851	8	24	71,38
El Poblat Roca	2.011	1.413	1	13	70,26
Can Palmer-Can Batllori	2.802	2.161	15	23	77,12
Alba-Rosa-Can Guardiola	2.763	2.114	7	26	76,51
El Torrent Ballester	3.594	2.813	16	37	78,27
El Mas Rates	1.793	1.310	4	32	73,06
<b>MUNICIPI</b>	<b>46.461</b>	<b>34.526</b>	<b>131</b>	<b>394</b>	<b>75,44</b>

Font: Ajuntament de Viladecans. Sistemes d'Informació i Comunicacions.



### 3.01.04. Eleccions al Parlament Europeu

#### 3.01.04.01. Eleccions al Parlament Europeu 2009. Resultats per Barris censals.

CODI	BARRIS CENSALS	CiU	PSC-		Europa dels		Altres	TOTAL BARRI
			PSOE	P P	pobles	IC-V		
1	Barri Antic	219	442	198	69	67	43	1038
2	Eixample Centre	283	1736	573	106	134	141	2832
3	La Montserratina	86	843	206	25	55	68	1215
4	El Ginestar	143	779	333	59	85	94	1399
5	La Torre Roja-Campreciós	287	847	372	79	98	97	1683
6	Barri de les Sales	157	660	270	47	93	79	1227
7	Grup Sant Jordi	94	368	152	30	51	40	695
8	Can Sellarés	61	487	116	20	34	79	718
9	El Poblat Roca	41	384	90	34	32	25	581
10	Can Palmer-Can Batllori	129	492	268	38	51	49	978
11	Alba Rosa-Can Guardiola	177	453	278	69	87	79	1064
12	El Torrent Ballester	114	702	273	41	70	65	1200
13	El Mas Ratés	45	312	167	15	34	20	573
<b>TOTAL MUNICIPI</b>		<b>1836</b>	<b>8505</b>	<b>3296</b>	<b>632</b>	<b>891</b>	<b>879</b>	<b>15160</b>

Font: Ajuntament de Viladecans. Sistemes d'Informació i Comunicacions. Estadística

#### 3.01.04.01.01. Gràfica Resultats Eleccions Parlament Europeu 2009.

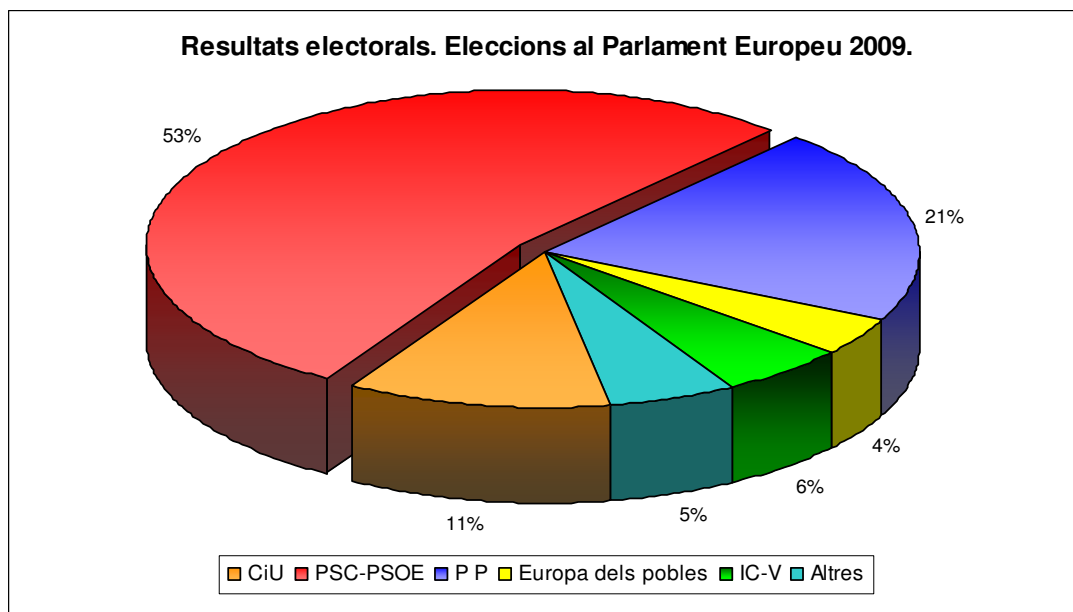

Font: Ajuntament de Viladecans. Sistemes d'Informació i Comunicacions. Estadística



### 3.01.04.02. Eleccions Parlament Europeu 2009. Participació per Barris censals.

CODI	BARRIS CENSALS	CENS	PARTICIPACIO	%	% ABSTENCIO	Blancs	Nuls
1	Barri Antic	2.829	1.065	37,7	62,35	20	7
2	Eixample Centre	8.847	3.026	34,2	65,8	40	13
3	La Montserratina	3.986	1.308	32,8	67,19	24	1
4	El Ginestar	4.953	1.536	31	68,99	33	10
5	La Torre Roja-Campreciós	4.817	1.826	37,9	62,09	36	10
6	Barri de les Sales	3.842	1.345	35	64,99	32	7
7	Grup Sant Jordi	1.942	771	39,7	60,3	31	5
8	Can Sellarés	2.373	816	34,4	65,61	16	3
9	El Poblat Roca	1.848	623	33,7	66,29	14	3
10	Can Palmer-Can Batllori	2.692	1.054	39,2	60,85	26	1
11	Alba Rosa-Can Guardiola	3.093	1.183	38,3	61,75	34	6
12	El Torrent Ballester	3.641	1.299	35,7	64,32	31	3
13	El Mas Ratés	1.794	614	34,2	65,77	18	3
<b>TOTAL MUNICIPI</b>		<b>46.657</b>	<b>16.466</b>	<b>35,3</b>	<b>64,71</b>	<b>355</b>	<b>72</b>

Font: Ajuntament de Viladecans. Sistemes d'Informació i Comunicacions. Estadística

#### 3.01.04.02.01. Gràfica percentatge de participació per barris.

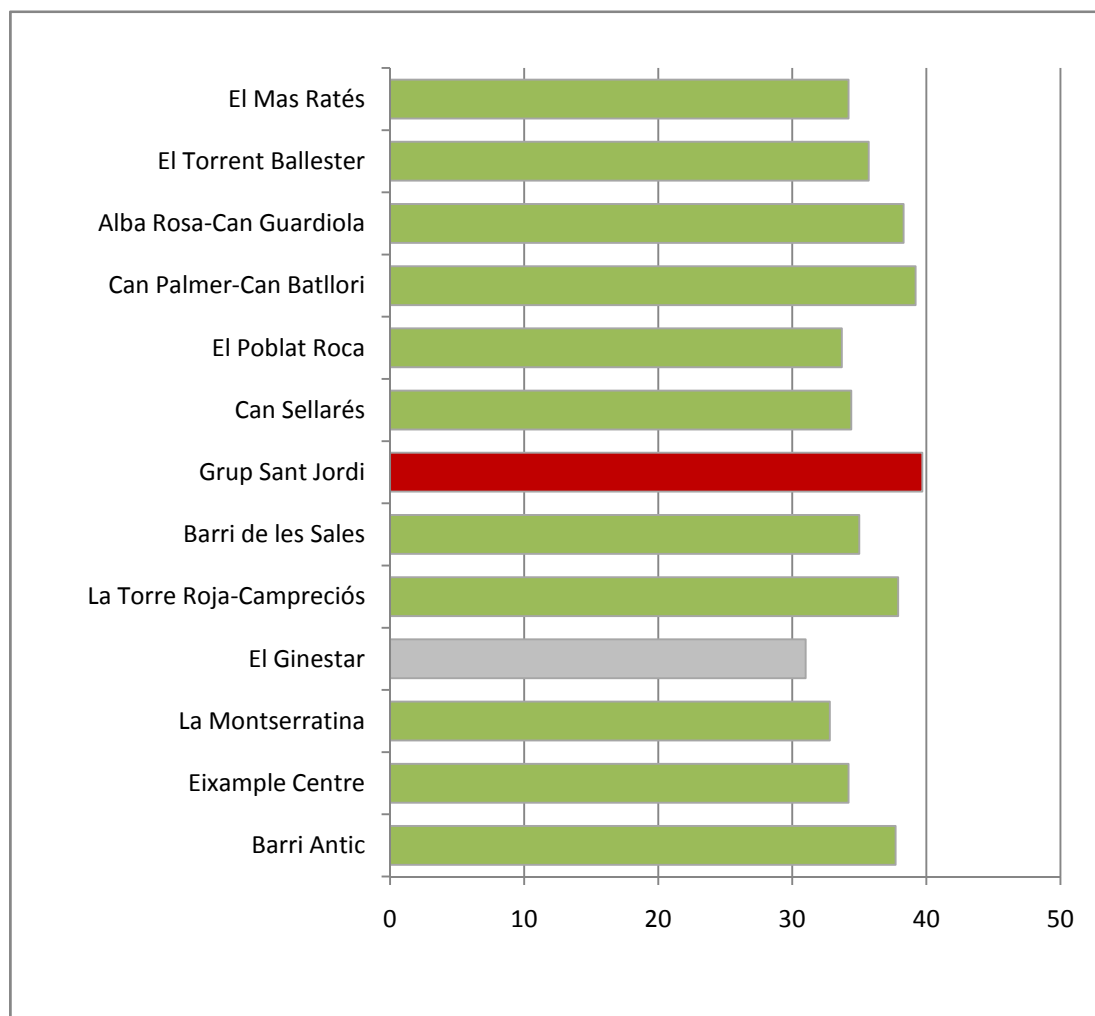

Font: Ajuntament de Viladecans. Sistemes d'Informació i Comunicacions. Estadística



**3.01.04.03. Eleccions al Parlament Europeu 2004. Resultats per Barris censals.**

<b>BARRIS CENSALS</b>	<b>CiU</b>	<b>PSC-PSOE</b>	<b>P P</b>	<b>ERC</b>	<b>ICV-EUiA</b>	<b>Altres</b>	<b>TOTAL</b>
Barri Antic	139	535	186	105	73	16	1.054
Eixample Centre	220	1.965	526	168	201	84	3.164
La Montserratina	32	952	198	26	97	24	1.329
El Ginestar	75	886	281	78	94	30	1.444
La Torre Roja-Campreciós	183	942	347	107	137	34	1.750
Barri de les Sales	116	523	186	39	62	20	946
Grup Sant Jordi	67	399	115	46	66	16	709
Can Sellarés	29	557	161	42	57	35	881
El Poblat Roca	22	471	80	26	47	8	654
Can Palmer-Can Batllori	62	573	260	41	66	17	1.019
Alba Rosa-Can Guardiola	89	533	213	83	72	26	1.016
El Torrent Ballester	59	776	231	50	50	77	1.243
El Mas Ratés	36	367	165	17	36	14	635
<b>MUNICIPI</b>	<b>1.129</b>	<b>9.479</b>	<b>2.949</b>	<b>828</b>	<b>1.058</b>	<b>401</b>	<b>15.844</b>

Font: Ajuntament de Viladecans. Sistemes d'Informació i Comunicacions.



### 3.01.04.04.Eleccions al Parlament Europeu 2004. Participació per Barris censals

BARRIS CENSALS	CENS	CANDIDATURES	VOLTS		%PARTICIPACIÓ
			NULS	BLANCS	
Barri Antic	3.041	1.054	3	8	35,02
Eixample Centre	9.341	3.164	3	12	34,03
La Montserratina	4.096	1.329	4	3	32,62
El Ginestar	4.907	1.444	3	11	29,71
La Torre Roja-Campreciós	4.843	1.750	4	6	36,34
Barri de les Sales	2.930	946	2	6	32,56
Grup Sant Jordi	1.913	709	2	3	37,32
Can Sellarés	2.587	881	3	4	34,33
El Poblat Roca	1.993	654	1	2	32,97
Can Palmer-Can Batllori	2.808	1.019	1	5	36,5
Alba Rosa-Can Guardiola	2.890	1.016	0	4	35,29
El Torrent Ballester	3.620	1.243	7	10	34,81
El Mas Ratés	1.787	635	2	5	35,93
<b>MUNICIPI</b>	<b>46.756</b>	<b>15.844</b>	<b>35</b>	<b>79</b>	<b>34,13</b>

Font: Ajuntament de Viladecans. Sistemes d' Informació i Comunicacions.



### 3.01.05.Referèndums

#### 3.01.05.01. Referèndum Estatut d' Autonomia de Catalunya 2006. Resultats i participació per barris censals.

BARRI CENSAL	Electors	Votants	% Participació	% Abstenció	SI	NO	BLANCS	NULS
Barri Antic	2884	1286	44,59	55,41	957	254	67	8
Eixample Centre	9100	3547	38,98	61,02	2671	714	134	28
La Montserratina	4101	1568	38,23	61,77	1177	314	65	12
El Ginestar	5025	1984	39,48	60,52	1438	451	89	6
La Torre-Roja-Campreciós	4862	2253	46,34	53,66	1651	461	117	24
Barri De Sales	3408	1415	41,52	58,48	1040	306	56	13
Grup Sant Jordi	1932	933	48,29	51,71	689	188	48	8
Can Sellarés	2466	903	36,62	63,38	643	203	53	4
El Poblat Roca	1889	716	37,9	62,1	533	143	32	8
Can Palmer-Can Batllori	2742	1295	47,23	52,77	877	352	61	5
Alba-Rosa-Can Guardiola	3074	1276	41,51	58,49	905	288	78	5
El Torrent Ballester	3566	1537	43,1	56,9	1096	361	70	10
El Mas Ratés	1807	678	37,52	62,48	471	176	29	2
<b>TOTAL MUNICIPI</b>	<b>46856</b>	<b>19391</b>	<b>41,38</b>	<b>58,62</b>	<b>14148</b>	<b>4211</b>	<b>899</b>	<b>133</b>

Font: Ajuntament de Viladecans. Sistemes d' Informació i Comunicacions.

#### 3.01.05.01.01. Gràfica resultats referèndum Estatut d'Autonomia Catalunya 2006

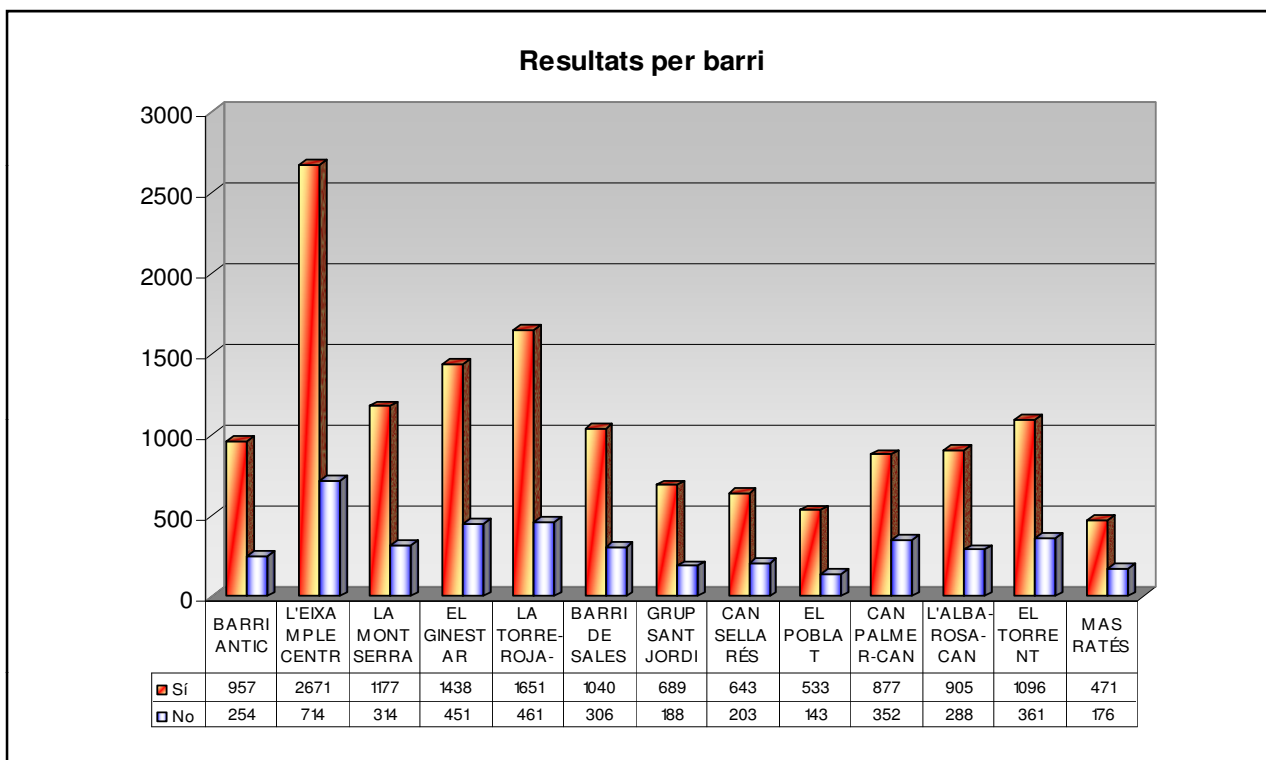

Font: Ajuntament de Viladecans. Sistemes d' Informació i Comunicacions.





**3.01.05.02. Referèndum Constitució Europea 2005. Resultats i participació per Barris censals**

<b>BARRI CENSAL</b>	<b>Electors</b>	<b>Votants</b>	<b>% Participació</b>	<b>NO</b>	<b>SI</b>	<b>BLANCS</b>	<b>NULS</b>
Barri Antic	3.038	1.073	35,32	238	733	90	12
L'Eixample Centre	9.213	3.247	35,24	595	2.428	175	49
La Montserratina	4.118	1.481	35,96	213	1.158	86	24
El Ginestar	4.988	1.712	34,32	352	1.247	102	11
T.Roja - Llevadura	4.876	1.968	40,36	442	1.356	148	22
Barri De Sales	3.061	1.190	38,88	246	862	72	10
Grup Sant Jordi	1.957	773	39,5	186	530	51	6
Can Sellarés	2.540	928	36,54	173	702	43	10
El Poblat Roca	1.954	662	33,88	136	479	32	15
Can Palmer - Can Batllori	2.761	1.139	41,25	216	844	68	11
Alba-Rosa-Can Guardiola	2.994	1.094	36,54	245	772	73	4
El Torrent Ballester	3.605	1.399	38,81	252	1.037	97	13
El Mas Ratés	1.773	642	36,21	86	515	32	9
<b>TOTAL</b>	<b>46.878</b>	<b>17.308</b>	<b>36,92</b>	<b>3.380</b>	<b>12.663</b>	<b>1.069</b>	<b>196</b>

Font: Ajuntament de Viladecans. Sistemes d' Informació i Comunicacions.



### 3.01.06. Dates eleccions des de 1976

ANYS	ELECCIONS A CORTS GENERALS	ELECCIONS MUNICIPALS	ELECCIONS AL PARLAMENT DE CATALUNYA	ELECCIONS AL PARLAMENT EUROPEU	Referendums
1976	Referèndum per a la reforma política				
1977	15/06/1977				
1978	06/12/1978	Referendum para ratificar la constitución			
1979	01/03/1979	03/04/1979			
1980			20/03/1980		
1981					
1982	28/10/1982				
1983		08/05/1983			
1984			29/04/1984		
1985					
1986	22/06/1986				
1987		10/06/1987		10/06/1987	
1988			29/05/1988		
1989	29/10/1989			15/06/1989	
1990					
1991		26/05/1991			
1992			15/03/1992		
1993	06/06/1993				
1994				12/06/1994	
1995		28/05/1995	19/11/1995		
1996	03/03/1996				
1999		13/06/1999	17/10/1999	13/06/1999	
2000	12/03/2000				
2003		25/05/2003	16/11/2003		
2004	14/03/2004			13/06/2004	
2005					20/02/2005**
2006			01/11/2006		18/6/2006*
2007		27/05/2007			
2008	09/03/2008				
2009				07/06/2009	
2010			28/11/2010		
2011	20/11/2011	22/05/2011			
2012			25/11/2012		
2014				25/05/2014	

Font: Estadística, Ajuntament de Viladecans

\*Reforma Estatut Autonomia

\*\*Constitució Europea



# Bloc 3 - Governança

## 3.02. Finances municipals





## 3.02 FINANCES MUNICIPALS

### 3.02.01 Pressupost Municipal

- 3.02.01.01 Pressupost consolidats. Ingressos i despeses per organismes. 1994-2003
- 3.02.01.02 Pressupost consolidats. Ingressos i despeses per organismes. 2002-2014
- 3.02.01.03 Pressupost. Evolució dels ingressos per capítols comptables. 1994-2003
- 3.02.01.04 Pressupost. Evolució dels ingressos per capítols comptables. 2003-2014
- 3.02.01.05 Pressupost. Evolució de la despesa per capítols comptables. 1994-2003
- 3.02.01.06 Pressupost. Evolució de la despesa per capítols comptables. 2004-2014
- 3.02.01.07 Pressupost consolidat. Ingressos Ajuntament i Societat Privada Municipal. 2014
- 3.02.01.08 Pressupost consolidat. Despeses Ajuntament i Societat Privada Municipal. 2014
- 3.02.01.09 Evolució plantilla de personal segons tipus de contractació. Viladecans 2007-2014
- 3.02.01.10 Distribució del personal per Àrees. Viladecans 2007-2014
- 3.02.01.11 Personal Ajuntament de Viladecans per Règim Jurídic d'aplicació. 2014
- 3.02.01.12 Personal Empreses Municipals i Fundació Ciutat de Viladecans per sexe
- 3.02.01.13 Personal Empreses Municipals i Fundació Ciutat de Viladecans per tipus de contracte

### 3.02.02 Impostos

- 3.02.02.01 Impost de béns immobles urbans (IBI). Viladecans 1990-2013
- 3.02.02.02 Impost de béns immobles rústics (IBI). Viladecans 2006-2013
- 3.02.02.03 Impost Activitat Econòmiques. Viladecans 2005-2013
- 3.02.02.04 Import IAE per Codi de situació últim any
- 3.02.02.05 Impost de vehicles de tracció mecànica. Viladecans 2005-2013
- 3.02.02.06 Evolució tarifes IVTM Viladecans 2013 per tipus de vehicle
- 3.02.02.07 Preu públic guals. Registres emesos Viladecans 2005-2013



**3.02.01.01**  
**Pressupostos municipals consolidats**  
**Evolució dels ingressos i despeses per organismes**  
**1994-2003**

<b>ORGANISMES</b>	<b>1994</b>	<b>1995</b>	<b>1996</b>	<b>1997</b>	<b>1998</b>	<b>1999</b>	<b>2000</b>	<b>2001</b>	<b>2002</b>	<b>2003</b>
									<b>Euros</b>	
<b>Ajuntament:</b>	2.680.000.000	3.421.500.000	4.425.000.000	4.486.600.000	4.754.000.000	5.180.000.000	5.400.000.000	5.950.000.000	40.666.300	40.190.000
<b>Grup Vimesa:</b>	24.400.000	124.528.272	58.441.490	1.665.329.281	1.257.826.586	1.504.784.193	2.218.777.000	3.600.474.000	44.598.235	53.429.471
- S.P.M Viladecans Mediterrània, S.A										
- Gestió Infraestructures i Projectes Viladecans, S.L.										
- Gestió d'aparcaments Viladecans, S.L.										
									<b>85.264.535</b>	<b>93.619.471</b>
									<b>1.718.894</b>	<b>100.000</b>
<b>Total pressupost consolidat</b>	<b>2.704.400.000</b>	<b>3.506.028.272</b>	<b>4.483.441.490</b>	<b>6.151.929.281</b>	<b>6.011.826.586</b>	<b>6.684.784.193</b>	<b>7.618.777.000</b>	<b>9.550.474.000</b>	<b>83.545.641</b>	<b>93.519.471</b>

Font: Ajuntament de Viladecans. Àrea d'Economia i Avaluació. Intervenció Municipal



**3.02.01.02**  
**Pressupostos municipals consolidats**  
**Evolució dels ingressos i despeses per organismes**  
**2004-2013**

ORGANISMES	2004	2005	2006	2007	2008	2009	2010	2011	2012	2013	2014
<b>Ajuntament:</b>	42.720.000	47.390.000	51.320.000	60.540.000	61.075.000	62.711.000	68.975.000	58.360.000	57.151.000	60.250.543	65.854.653
						<u>VIGEM, S.L.:</u>					
<b>Grup Vimesa:</b>	55.287.145	27.033.884	42.908.767	74.056.215	23.385.961	33.365.863	41.184.766	18.041.152	14.430.797	10.338.609	15.101.355
- S.P.M Viladecans Mediterrània, S.A											
- Gestió Infraestructures i Projectes Viladecans, S.L.											
- Gestió d'aparcaments Viladecans, S.L.											
<b>S.P.M.Viladecans Qualitat, S.</b>	2.075.000	2.500.000	2.500.000	2.625.000	2.750.000						
<b>Total</b>	100.082.145	76.923.884	96.728.767	137.221.215	87.210.961	96.076.863	110.159.766	76.401.152	71.581.797	70.589.152	80.956.008
Transferències de capital (1)	1.050.000	4.231.819	2.560.000	670.000	670.000	1.015.000	1.435.000	1.182.000	1.324.000	1.388.564	8.337.284
<b>Total pressupost consolidat</b>	99.032.145	72.692.065	94.168.767	136.551.215	86.540.961	95.061.863	108.724.766	75.219.152	70.257.797	71.200.216	79.364.908

Font: Ajuntament de Viladecans. Àrea d'Economia i Avaluació. Intervenció Municipal

1. Transferències de l'Ajuntament a Societats Privades Municipals



3.02.01.03  
Pressupostos de l'Ajuntament  
Evolució dels ingressos per capítols comptables  
1994-2003

Capítols	Denominació	1994	1995	1996	1997	1998	1999	2000	2001	2002	2003
		<i>Pessetes</i>									<i>Euros</i>
<b>Operacions Corrents</b>											
<b>1</b>	<b>Impostos directes</b>	1.477.150.000	1.720.800.000	2.000.500.000	2.247.600.000	2.337.750.000	2.497.800.000	2.673.000.000	2.833.500.000	18.396.380	19.425.625
<b>2</b>	<b>Impostos indirectes</b>	109.000.000	125.000.000	220.000.000	180.000.000	180.000.000	250.000.000	260.000.000	275.000.000	1.472.480	1.500.000
<b>3</b>	<b>Taxes i altres ingressos</b>	259.045.000	294.089.333	400.794.500	440.294.500	448.466.792	480.496.000	525.578.000	563.578.000	3.798.342	4.209.962
<b>4</b>	<b>Transferències corrents</b>	803.704.000	908.604.000	971.104.000	1.019.004.000	1.104.004.000	1.120.504.000	1.222.222.000	1.407.722.000	8.830.142	9.943.479
<b>5</b>	<b>Ingressos Patrimonials</b>	28.000.000	28.500.500	29.500.500	14.000.500	12.001.000	14.000.000	16.000.000	17.000.000	186.314	231.702
	<b>Total Operacions corrents</b>	<b>2.676.899.000</b>	<b>3.076.993.833</b>	<b>3.621.899.000</b>	<b>3.900.899.000</b>	<b>4.082.221.792</b>	<b>4.362.800.000</b>	<b>4.696.800.000</b>	<b>5.096.800.000</b>	<b>32.683.658</b>	<b>35.310.768</b>
<b>Operacions Capital</b>											
<b>6</b>	<b>Alienació inversions</b>	1.000	1.000	1.000	107.601.000	101.000	99.000	98.000	98.000	595	595
<b>7</b>	<b>Transferències capital</b>	0	49.724.134	0	75.000.000	168.577.208	114.001.000	2.000	200.002.000	751.271	360.006
<b>8</b>	<b>Actius financers</b>	3.100.000	3.100.000	3.100.000	3.100.000	3.100.000	3.100.000	3.100.000	3.100.000	18.631	18.631
<b>9</b>	<b>Passius financers</b>	0	291.681.033	800.000.000	400.000.000	500.000.000	700.000.000	700.000.000	650.000.000	7.212.145	4.500.000
	<b>Total Operacions Capital</b>	<b>3.101.000</b>	<b>344.506.167</b>	<b>803.101.000</b>	<b>585.701.000</b>	<b>671.778.208</b>	<b>817.200.000</b>	<b>703.200.000</b>	<b>853.200.000</b>	<b>7.982.642</b>	<b>4.879.232</b>
	<b>TOTAL INGRESSOS</b>	<b>2.680.000.000</b>	<b>3.421.500.000</b>	<b>4.425.000.000</b>	<b>4.486.600.000</b>	<b>4.754.000.000</b>	<b>5.180.000.000</b>	<b>5.400.000.000</b>	<b>5.950.000.000</b>	<b>40.666.300</b>	<b>40.190.000</b>

Font: Ajuntament de Viladecans. Àrea d'Economia i Avaluació. Intervenció Municipal



Capítols	Denominació	2004	2005	2006	2007	2008	2009	2010	2011	2012	2013	2014
<i>Euros</i>												
<b>Operacions Corrents</b>												
<b>1</b>	<b>Impostos directes</b>	19.305.000	20.592.800	22.229.400	23.883.000	25.860.000	28.072.000	28.472.000	29.667.000	30.343.500	31.373.100	31.885.500
<b>2</b>	<b>Impostos indirectes</b>	3.150.000	2.655.000	2.860.000	2.600.000	2.600.000	600.000	450.000	400.000	350.000	450.000	450.000
<b>3</b>	<b>Taxes i altres ingressos</b>	4.313.700	5.631.081	6.174.814	6.284.240	6.759.144	6.337.610	5.397.772	4.809.399	4.509.311	4.260.192	3.966.440
<b>4</b>	<b>Transferències corrents</b>	11.824.400	12.062.100	12.527.450	14.771.260	15.266.800	16.373.650	18.075.100	15.366.100	15.543.900	16.282.440	16.425.379
<b>5</b>	<b>Ingressos Patrimoniais</b>	316.100	343.000	380.070	424.800	484.000	543.405	564.000	559.000	580.000	490.800	745.450
	<b>Total Operacions corrents</b>	<b>38.909.200</b>	<b>41.283.981</b>	<b>44.171.734</b>	<b>47.963.300</b>	<b>50.969.944</b>	<b>51.926.665</b>	<b>52.958.872</b>	<b>50.801.499</b>	<b>51.326.711</b>	<b>52.856.532</b>	<b>53.481.769</b>
<b>Operacions Capital</b>												
<b>6</b>	<b>Alienació inversions</b>	600	600	600	600	600	600	600	600	600	600	1.017.000
<b>7</b>	<b>Transferències capital</b>	600	3.086.819	3.629.066	9.057.500	6.085.856	4.855.135	7.996.928	6.039.301	3.305.089	4.774.811	8.337.284
<b>8</b>	<b>Actius financers</b>	18.600	18.600	18.600	18.600	18.600	18.600	18.600	18.600	18.600	18.600	18.600
<b>9</b>	<b>Passius financers</b>	3.791.000	3.000.000	3.500.000	3.500.000	4.000.000	5.410.000	8.000.000	1.500.000	2.500.000	2.600.000	3.000.000
	<b>Total Operacions Capital</b>	<b>3.810.800</b>	<b>6.106.019</b>	<b>7.148.266</b>	<b>12.576.700</b>	<b>10.105.056</b>	<b>10.284.335</b>	<b>16.016.128</b>	<b>7.558.501</b>	<b>5.824.289</b>	<b>7.394.011</b>	<b>12.372.884</b>
	<b>TOTAL INGRESSOS</b>	<b>39.121.568</b>	<b>45.015.219</b>	<b>51.320.000</b>	<b>60.540.000</b>	<b>61.075.000</b>	<b>62.211.000</b>	<b>68.975.000</b>	<b>58.360.000</b>	<b>57.151.000</b>	<b>60.250.543</b>	<b>65.854.653</b>

Font: Ajuntament de Viladecans. Àrea d'Economia i Avaluació. Intervenció Municipal





3.02.01.05

Pressupostos de l'Ajuntament

Evolució de la despesa per capítols comptables

1994-2003

Capítols	Denominació	1994	1995	1996	1997	1998	1999	2000	2001	2002	2003	
		<i>Pessetes</i>									<i>Euros</i>	
	<b>Operacions Corrents</b>											
1	Personal	1.129.246.158	1.284.097.593	1.550.536.094	1.655.887.460	1.749.572.865	1.870.663.489	1.998.136.386	2.198.160.817	14.412.135	15.193.768	
2	Béns corrents i serveis	1.033.575.500	1.219.806.000	1.367.923.500	1.411.218.900	1.468.319.600	1.606.999.600	1.764.495.793	1.897.415.093	12.199.400	13.234.506	
3	Interessos	195.368.521	163.399.370	229.804.919	254.195.210	215.582.047	218.826.020	220.295.678	215.650.913	1.527.427	1.560.747	
4	Transferències corrents	121.981.000	131.912.000	156.103.000	150.667.600	163.952.600	185.792.600	206.724.000	258.049.000	1.992.468	2.428.980	
	<b>Total Operacions corrents</b>	<b>2.480.171.179</b>	<b>2.799.214.963</b>	<b>3.304.367.513</b>	<b>3.471.969.170</b>	<b>3.597.427.112</b>	<b>3.882.281.709</b>	<b>4.189.651.857</b>	<b>4.569.275.823</b>	<b>30.131.430</b>	<b>32.418.001</b>	
	<b>Operacions Capital</b>											
6	Inversions reals	38.500.000	376.920.167	856.001.000	616.600.000	696.100.000	850.100.000	713.000.000	658.100.000	6.293.198	4.339.400	
7	Transferències capital	0	0	0	8.500.000	0	1.000	1.000	200.001.000	1.718.894	527.600	
8	Variació Actius financers	3.200.000	3.200.000	3.200.000	3.200.000	3.200.000	3.200.000	3.200.000	3.200.000	19.232	19.232	
9	Variació Passius financers	158.128.821	242.164.870	261.431.487	386.330.830	457.272.888	444.417.291	494.147.143	519.423.177	2.503.546	2.885.767	
	<b>Total Operacions Capital</b>	<b>199.828.821</b>	<b>622.285.037</b>	<b>1.120.632.487</b>	<b>1.014.630.830</b>	<b>1.156.572.888</b>	<b>1.297.718.291</b>	<b>1.210.348.143</b>	<b>1.380.724.177</b>	<b>10.534.870</b>	<b>7.771.999</b>	
	<b>TOTAL DESPESES</b>	<b>2.680.000.000</b>	<b>3.421.500.000</b>	<b>4.425.000.000</b>	<b>4.486.600.000</b>	<b>4.754.000.000</b>	<b>5.180.000.000</b>	<b>5.400.000.000</b>	<b>5.950.000.000</b>	<b>40.666.300</b>	<b>40.190.000</b>	

Font: Ajuntament de Viladecans. Àrea d'Economia i Avaluació. Intervenció Municipal

3.02.01.06  
Pressupostos de l'Ajuntament  
Evolució de la despesa per capítols comptables  
2003-2014

Capítols	Denominació	2004	2005	2006	2007	2008	2009	2010	2011	2012	2013	2014
<b>Operacions Corrents</b>												
1	<b>Personal</b>	16.977.000	17.448.756	18.003.878	20.183.288	20.582.428	21.616.288	21.401.669	19.983.377	20.643.633	20.500.000	20.398.000
2	<b>Béns corrents i serveis</b>	14.764.098	15.870.816	17.303.724	18.610.691	21.560.538	21.631.359	23.138.944	21.600.784	20.925.272	19.797.954	21.297.594
3	<b>Interessos</b>	1.220.000	1.230.243	1.278.322	1.572.819	1.233.446	1.420.533	1.170.243	995.000	1.135.000	1.400.337	1.406.120
4	<b>Transferències corrents</b>	1.956.888	2.851.379	3.723.703	4.003.090	4.408.181	4.262.995	4.301.606	3.808.624	4.253.024	5.111.861	5.635.742
5	<b>Fons contingència i altres imprevistos</b>										1.388.564	
	<b>Total Operacions corrents</b>	<b>34.917.986</b>	<b>37.401.194</b>	<b>40.309.627</b>	<b>44.369.888</b>	<b>47.784.593</b>	<b>48.931.175</b>	<b>50.012.462</b>	<b>46.387.785</b>	<b>46.956.929</b>	<b>48.198.716</b>	<b>48.737.456</b>
<b>Operacions Capital</b>												
6	<b>Inversions reals</b>	2.750.000	2.961.600	5.062.000	9.685.500	6.595.155	4.698.500	8.802.864	8.545.860	6.218.681	7.614.439	13.802.566
7	<b>Transferències capital</b>	1.050.000	3.135.819	2.322.666	3.114.500	3.553.501	6.166.172	7.251.064	200.000	200.000	343.000	343.000
8	<b>Variació Actius financers</b>	20.000	19.200	19.200	19.200	19.200	19.200	19.200	19.200	19.200	19.200	19.200
9	<b>Variació Passius financers</b>	3.982.014	3.872.187	3.606.507	3.350.912	3.122.551	2.895.953	2.889.410	3.207.155	3.756.190	4.075.188	2.952.431
	<b>Total Operacions capital</b>	<b>7.802.014</b>	<b>9.988.806</b>	<b>11.010.373</b>	<b>16.170.112</b>	<b>13.290.407</b>	<b>13.779.825</b>	<b>18.962.538</b>	<b>11.972.215</b>	<b>10.194.071</b>	<b>12.051.827</b>	<b>17.117.197</b>
	<b>TOTAL DESPESES</b>	<b>42.720.000</b>	<b>47.390.000</b>	<b>51.320.000</b>	<b>60.540.000</b>	<b>61.075.000</b>	<b>62.711.000</b>	<b>68.975.000</b>	<b>58.360.000</b>	<b>57.151.000</b>	<b>60.250.543</b>	<b>65.854.653</b>

Font: Ajuntament de Viladecans. Àrea d'Economia i Avaluació. Intervenció Municipal



3.02.01.07

**Pressupostos municipals consolidats**

**Estat d'Ingressos Ajuntament i Societat Privada Municipal  
2014**

<b>Capítols</b>	<b>Denominació</b>	<b>Import</b>
<b>Operacions Corrents</b>		
1	Impostos directes	31.885.500
2	Impostos indirectes	450.000
3	Taxes i altres ingressos	14.820.596
4	Transferències corrents	19.081.478
5	Ingressos Patrimonials	754.450
<b>Total Operacions Corrents</b>		<b>66.992.024</b>
<b>Operacions Capital</b>		
6	Alienació inversions	1.017.000
7	Transferències capital	8.337.284
8	Actius financers	18.600
9	Passius financers	3.000.000
<b>Total Operacions Capital</b>		<b>12.372.884</b>
<b>TOTAL INGRESSOS</b>		<b>79.364.908</b>

Font: Ajuntament de Viladecans. Àrea d'Economia i Avaluació. Intervenció Municipal



**3.02.01.08**

**Pressupostos municipals consolidats**

**Estat de despeses Ajuntament i Societat Privada Municipal  
2014**

<b>Capítols</b>	<b>Denominació</b>	<b>Import</b>
<b>Operacions Corrents</b>		
1	Despeses de personal	23.822.537
2	Compra de béns corrents	29.010.034
3	Despeses financeres	4.501.334
4	Transferències corrents	4.664.724
<b>Total Operacions Corrents</b>		<b>61.998.629</b>
<b>Operacions Capital</b>		
6	Inversions reals	13.802.566
7	Transferències capital	0
8	Actius financers	19.200
9	Passius financers	3.544.495
<b>Total Operacions Capital</b>		<b>17.366.261</b>
<b>TOTAL INGRESSOS</b>		<b>79.364.890</b>

Font: Ajuntament de Viladecans. Àrea d'Economia i Avaluació. Intervenció Municipal



3.02.01.09

**Evolució plantilla de personal contractat en ajuntament  
Viladecans 2007-2014**

Any	Total	Funcionaris	Laborals	Eventuals	Laboral temporal sense plaça
2007	390	228	137	16	9
2008	393	230	138	16	9
2009	393	230	138	16	9
2010	402	236	139	16	11
2011	404	239	136	16	13
2012	410	252	129	16	13
2013	398	246	124	16	12
2014	389	247	117	16	9

Font: Ajuntament de Viladecans. Àrea d'Economia i Avaluació



**3.02.01.10**  
**Distribució del personal per Àrees**  
**Viladecans 2007-2014**

<b>Àrea</b>	<b>2007</b>	<b>2008</b>	<b>2009</b>	<b>2010</b>	<b>2011</b>	<b>2012</b>	<b>2013</b>	<b>2014*</b>
Alcaldia	37	38	38	39	40	50	59	43
Acció Municipal								14
Planificació Territorial	39	40	40	38	38	32	29	32
Serveis Personals	116	123	123	123	121	115	114	141
Espai Públic	176	177	177	183	183	176	152	178
Medi Ambient i Ciutat Sostenible	14	14	14	15	17	13	13	15
Empreses Innovació i Ocupació						36	34	40
Economia i Avaluació						81	70	85
Economia i Gestió Interna (fins 2010)	95	94	94	97	97			
Promoció de la Ciutat (fins 2010)	37	36	36	41	40			
<b>TOTAL GENERAL</b>	<b>514</b>	<b>522</b>	<b>522</b>	<b>536</b>	<b>548</b>	<b>503</b>	<b>471</b>	<b>506</b>

Font: Ajuntament de Viladecans. Àrea d'Economia i Avaluació

\*2014 incloses vacants

\*\*No es contemplen vacants econòmiques ni personal eventual



3.02.01.11

Personal Ajuntament de Viladecans per Règim Jurídic d'aplicació  
2014

Règim Jurídic d'aplicació	Ocupada	Vacant	TOTAL
<b>PERSONAL EVENTUAL</b>	14	2	16
<b>PERSONAL FUNCIONARI</b>			
Habilitació estatal	1	3	4
<b>Escala d'administració general:</b>			
<i>Subescala tècnica</i>	2		2
<i>Subescala administrativa</i>	47	15	62
<i>Subescala auxiliar</i>	19	19	38
<i>Subescala subalterna</i>	3	1	4
<b>Escala d'administració especial:</b>			
<i>Subescala tècnica</i>	32	25	57
<i>Subescala serveis especials Policia Local</i>	85	15	100
<i>Subescala serveis especials personal d'oficis</i>	1	1	2
<i>Comeses especials titulats superiors</i>	17	8	25
<i>Comeses especials titulats mitjans</i>	19	14	33
<i>Comeses especials tècnics especialistes</i>	12	1	13
<i>Comeses especials auxiliar tècnics</i>	9	6	15
<b>PERSONAL LABORAL</b>	117	28	145
<b>TOTAL</b>	378	138	516

Font: Ajuntament de Viladecans. Àrea d'Economia i Avaluació

\* No es contempen les vacants econòmiques



### 3.02.01.12

#### Personal d' Empreses Municipals i Fundació Ciutat de Viladecans per sexe 2013

<b>Empresa</b>	<b>Homes</b>	<b>Dones</b>	<b>Total</b>
VIGEM	5	2	7
VIMED	4	4	8
VIPARQ	11	7	18
VIGIP	4	3	7
VIQUAL	22	11	33
VIURBANA	2	11	13
Fundació Ciutat de Viladecans	6	4	10
<b>Total</b>	<b>54</b>	<b>42</b>	<b>96</b>

Font: VIGEM i Fundació Ciutat de Viladecans

### 3.02.01.13

#### Personal d' Empreses Municipals i Fundació Ciutat de Viladecans per tipus de contracte 2013

<b>Empresa</b>	<b>Fix</b>	<b>Obra i servei / temporal</b>	<b>Total</b>
VIGEM	6	1	7
VIMED	8		8
VIPARQ	17	1	18
VIGIP	7		7
VIQUAL	25	8	33
VIURBANA	9	4	13
Fundació Ciutat de Viladecans	7	3	10
<b>Total</b>	<b>79</b>	<b>17</b>	<b>96</b>

Font: VIGEM i Fundació Ciutat de Viladecans





### 3.02.02. IMPOSTOS

#### 3.02.02.01

#### Impost de béns immobles urbans (IBI)

#### Viladecans 1990-2013

Any	Rebutos emesos	Base imposable	Quota íntegra	Deute Tributari
1990	19.203	313.019	2.001	1.869
1991	19.203		2.103	1.963
1992	19.775		2.520	2.362
1993	20.011		2.705	2.705
1994	22.219		4.892	4.799
1995	23.219		5.242	4.907
1996	23.892		5.626	5.322
1997	24.760		5.931	5.878
1998	25.060		6.506	6.455
1999	28.314		6.941	6.463
2000	28.304		7.534	7.477
2001	28.637		7.510	7.051
2002	31.573		8.926	8.885
2003	34.299		10.470	10.450
2004	32.500		9.569	9.547
2005	37.032			
2006	37.708			
2007	38.306	(BICE *)		
2008	38.849	72		
2009	41.395	75		
2010	42.710	74		
2011	43.224	28		
2012	43.375	15		
2013	44.146	34		

Font: IDESCAT, dades 1991 - 2004. Ajuntament de Viladecans. Àrea d'Economia i Avaluació

\* Béns immobles de característiques especials

#### 3.02.02.02

#### Impost de béns immobles rústics (IBI)

#### Viladecans 2006-2012

Any	Rebutos emesos
2006	563
2007	491
2008	573
2009	579
2010	577
2011	583
2012	591
2013	588

Font: Ajuntament de Viladecans. Àrea d'Economia i Avaluació



**3.02.02.03**  
**Impost Activitat Econòmiques**  
**Viladecans 2005-2013**

Any	Rebutos Emesos
2005	515
2006	514
2007	525
2008	523
2009	542
2010	539
2011	491
2012	538
2013	521

Font: Ajuntament de Viladecans. Àrea d'Economia i Avaluació

**3.02.02.04. Import IAE per Codi de situació últim any**

Codi situació	Coef. situació	Nombre registres	Quota Període	Quota Ponderada	Quota Bonificada	Quota Tributaria	35% Recàrrec Provincial	Import
0	0	75	18.768,15 €	24.584,71 €	24.584,71 €	24.584,71 €	8.604,66 €	33.189,37 €
1	3,80	387	345.790,45 €	461.116,67 €	457.695,60 €	1.738.906,25 €	160.193,58 €	1.899.099,83 €
2	3,56	30	15.975,47 €	21.241,22 €	18.980,34 €	67.569,99 €	6.643,13 €	74.213,12 €
3	3,21	19	8.391,81 €	11.230,45 €	11.230,45 €	36.049,74 €	3.960,67 €	39.980,41 €
4	2,74	10	5.084,09 €	6.716,58 €	6.716,58 €	18.403,41 €	2.350,81 €	20.754,22 €
<b>Total</b>		<b>521</b>	<b>394.009,97 €</b>	<b>524.889,63 €</b>	<b>519.207,68 €</b>	<b>1.885.514,10 €</b>	<b>181.752,85 €</b>	<b>2.067.236,95 €</b>

\*Nota: 521 registres que corresponen a **346 empreses** (NIF diferents)

Font: Ajuntament de Viladecans. Àrea d'Economia i Avaluació



### 3.02.02.05

#### Impost de vehicles de tracció mecànica Viladecans 2005-2013

Any	Rebutos emesos
2005	33.088
2006	34.977
2007	37.993
2008	37.438
2009	38.100
2010	38.817
2011	38.495
2012	38.667
2013	38.415

Font: Ajuntament de Viladecans. Àrea d'Economia i Avaluació

### 3.02.02.06

#### Evolució tarifes IVTM Viladecans 2013 per tipus de vehicle

Tarifa	Descripció	N. Vehicles total	Import total tarifa
A1	Turismes de menys de 8 CV	327	7161,85
A2	Turismes de 8 fins a 11,99 CV	12135	784743,12
A3	Turismes de 12 fins a 15,99 CV	13387	1816125,3
A4	Turismes de 16 fins a 19,99 CV	1188	203593,92
A5	Turismes de 20 CV en endavant	251	53312
B1	Autobusos de menys de 21 places	10	499,8
B2	Autobusos de 21 a 50 places	147	7592,96
B3	Autobusos de més de 50 places	14	4152,4
C1	Camions de menys de 100 kg de càrrega	2579	212499,28
C2	Camions de 1000 a 2999 kg de càrrega	867	142609,6
C3	Camions de més de 2999 a 9999 kg	225	53388
C4	Camions de més de 9999 kg de càrrega	88	26100,8
D1	Tractors de menys de 16 CV	246	8269,56
D2	Tractors de 16 a 25 CV	79	3776,72
D3	Tractors de més de 25 CV	278	45815
E1	Remolcs i semiremolcs de <1000 i >750 kg	166	70,68
E2	Remolcs i semiremolcs de 1000 a 2999 kg	25	1221,88
E3	Remolcs i semiremolcs >2999 kg	247	40817
F1	Ciclomotors	1862	16371,68
F2	Motocicletes fins a 125 cc	1984	17450,16
F3	Motocicletes de més de 125 fins a 250 cc	647	9477,64
F4	Motocicletes de més de 250 fins a 500 cc	420	12407,84
F5	Motocicletes de més de 500 fins a 1000 cc	1078	64760,02
F6	Motocicletes de més de 1000 cc	165	19506,76
<b>Total</b>		<b>38415</b>	<b>3551723,97</b>

Font: Ajuntament de Viladecans. Àrea d'Economia i Avaluació



**3.02.02.07**  
**Preu públic guals**  
**Registres emesos Viladecans 2005-2013**

<b>Any</b>	<b>Registres Emesos</b>
2005	2.837
2006	2.931
2007	2.894
2008	2.982
2009	2.983
2010	2.988
2011	3.042
2012	3.051
2013	3.066

Font: Ajuntament de Viladecans. Àrea d'Economia i Avaluació



# Bloc 3 - Governança

## 3.03. Accions per a la Ciutadania

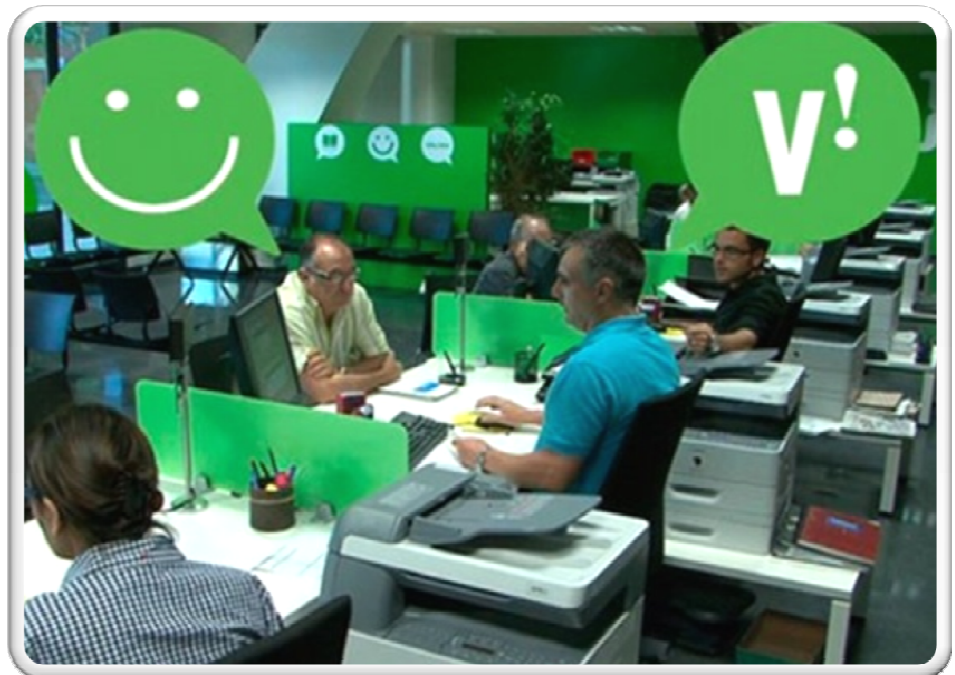



### **3.03. ACCIONS PER A LA CIUTADANIA**

#### **3.03.01 Viladecans Informació**

- 3.03.01.01 Activitat a Oficina Viladecans Informació
- 3.03.01.02 Atencions segons el canal
- 3.03.01.03 Atencions segons contingut
- 3.03.01.04 Tràmits per àrees
- 3.03.01.05 Tràmits segons canal transmissió

#### **3.03.02 Sindicatura de Greuges**

- 3.03.02.01 Atencions realitzades per any.
- 3.03.02.02 Atencions realitzades per mesos
- 3.03.02.03 Atencions realitzades per temàtica
- 3.03.02.04 Atencions realitzades per edats
- 3.03.02.05 Atencions realitzades per districtes de participació ciutadana
- 3.03.02.06 Atencions realitzades per habitant

#### **3.03.03 Promoció Econòmica**

- 3.03.03.01 Evolució Serveis de Promoció Econòmica 2004-2013
- 3.03.03.01.01 Gràfica evolució dels usuaris per servei. 2004-2013
- 3.03.03.02 Accions i persones participants servei d'informació i foment de l'activitat econòmica
- 3.03.03.03 Accions i persones participants serveis per la formació i l'ocupació

#### **3.03.04. Oficina Local d'Habitatge**

- 3.03.04.01 Resum d'Indicadors
- 3.03.04.02 Sol·licitants per ingressos, gènere i grup d'edat
- 3.03.04.03 Sol·licitants per ingressos i membres de la unitat de convivència
- 3.03.04.04 Llogaters per ingressos, gènere i grup d'edat
- 3.03.04.05 Llogaters per ingressos i membres de la unitat de convivència
- 3.03.04.06 Preu del lloguer contractat mitjançant la borsa

#### **3.03.05. Solidaritat i Cooperació**

- 3.03.05.01 Projectes de solidaritat i cooperació
- 3.03.05.02 Viladecans solidària



### 3.03.01. Viladecans Informació

#### 3.03.01.01. Activitat a Oficina Viladecans Informació

	2011	2012	2013
Total atencions	33.443	30.775	25.365
Total usuaris/es	30.277	30.486	32.270
Mitjana atencions diària	156	125	128
Indicador atencions per milers d'habitants	47	41	40
Mitjana de temps d'espera	11'	8'	6'

Font: Ajuntament de Viladecans. Oficina Viladecans Informació

#### 3.03.01.02. Atencions segons el canal

Canal	2011	2012	2013
Presencial	32.649	30.046	32.270
Telèfon	696	614	396
Internet	98	14	35
Total atencions	33.443	30.674	32.701

Font: Ajuntament de Viladecans. Oficina Viladecans Informació

#### 3.03.01.03. Atencions segons contingut

Tràmits	2011	2012	2013
Registre general	6.746	12.323	7.812
Gestió tributària	3.016	2.594	1.010
Padró municipal	18.123	16.597	15.974
Altres. Informació	1.328	974	2.707
Total atencions	29.213	32.488	27.503

Font: Ajuntament de Viladecans. Oficina Viladecans Informació

Nota: Una persona atesa pot fer un o més tràmits. Per això, hi ha més tràmits que atencions.

#### 3.03.01.04. Tràmits per àrees

Area	2011	2012	2013
Alcaldia	7.973	443	562
Alcaldia-Economia i Avaluació	-	6.873	6.715
Alcaldia-Acció Mun., Secretaria, Estadística	-	1.107	1.084
Serveis Personals	3.059	3.080	3.441
Espai Públic	1.801	2.134	2.191
Planificació Territorial	1.572	1.695	1.716
Medi Ambient i Ciutat Sostenible	286	859	975
Empreses, Innovació i Ocupació	138	161	151
Diputació	74	79	58
Centres educatius	-	-	738
Agència Catalana de l'aigua	21	13	9
Total	14.924	16.444	17.640

Font: Ajuntament de Viladecans. Oficina Viladecans Informació



### 3.03.01.05.Tràmits segons canal transmissió

<b>Canal</b>	<b>2011</b>	<b>2012</b>	<b>2013</b>
Presencial	10.555	12.323	13.571
Correu ordinari	3.217	3.376	3.536
Correu electrònic	452	406	325
Fax	273	183	95
Correu administratiu	55	69	42
Burofax	1	17	59
Carpeta ciutadana	9	6	5
Sense valor	362	64	7
<b>Total</b>	<b>14.924</b>	<b>16.444</b>	<b>17.640</b>

Font: Ajuntament de Viladecans. Oficina Viladecans Informació





### 3.03.02. Sindicatura de Greuges

#### 3.03.02.01. Atencions realitzades per any

#### 2007-2013

Atencions	2007	2008	2009	2010	2011	2012	2013
Queixes	31	56	50	55	64	38	43
Consultes diverses	60	107	120	186	141	150	159
<b>Total</b>	<b>91</b>	<b>163</b>	<b>170</b>	<b>241</b>	<b>205</b>	<b>188</b>	<b>202</b>

Font: Ajuntament de Viladecans. Sindicatura de Greuges

#### 3.03.02.02. Atencions realitzades per mesos

Mes	2011	2012	2013
Gener	23	21	18
Febrer	21	12	22
Març	27	10	32
Abril	15	11	14
Maig	25	12	13
Juny	17	30	15
Juliol	14	20	30
Agost	-	-	
Setembre	18	15	8
Octubre	16	17	19
Novembre	23	20	20
Desembre	6	23	11
<b>Total</b>	<b>205</b>	<b>191</b>	<b>202</b>

Font: Ajuntament de Viladecans. Sindicatura de Greuges

#### 3.03.02.03. Atencions realitzades per temàtica (àmbit municipal)

Ambit	2007	2008	2009	2010	2011	2012	2013
Administració general	31	42	41	48	49	30	41
Ordenació del territori	22	19	23	30	34	22	15
Serveis a les persones	13	19	17	15	21	43	47
Via pública	10	27	15	18	20	17	12
<b>Total</b>	<b>76</b>	<b>107</b>	<b>96</b>	<b>111</b>	<b>124</b>	<b>112</b>	<b>115</b>

Font: Ajuntament de Viladecans. Sindicatura de Greuges

#### 3.03.02.04. Atencions realitzades per edats

Edat	2007	2008	2009	2010	2011	2012	2013
18 a 24	4		2	1	5		2
25 a 34	13	15	15	40	18	14	19
35 a 49	27	50	59	79	65	61	40
50 a 64	22	64	56	59	60	61	69
De 65 i més	20	26	31	56	49	48	67
Col·lectiu	2	8	4	6	8	4	5
Ofici		1		2	1	3	
<b>Total</b>	<b>88</b>	<b>164</b>	<b>167</b>	<b>243</b>	<b>206</b>	<b>191</b>	<b>202</b>

Font: Ajuntament de Viladecans. Sindicatura de Greuges



### 3.03.02.05

#### Atencions realitzades per districtes de participació ciutadana 2010-2013

<b>Districtes</b>	<b>2010</b>	<b>2011</b>	<b>2012</b>	<b>2013</b>
Districte 1	4,20	5,15	4,39	4,77
Districte 2	4,18	2,84	3,05	3,77
Districte 3	4,88	2,89	2,88	3,09

Font: Ajuntament de Viladecans. Sindicatura de Greuges

Nota: Dades (‰) per mil habitants, tenint en compte només la població major d'edat

### 3.03.02.06

#### Atencions realitzades per habitant 2010-2013

<b>Atencions</b>	<b>2010</b>	<b>2011</b>	<b>2012</b>	<b>2013</b>
Queixes	1,11	1,24	0,73	0,83
Consultes diverses	3,62	2,73	2,90	3,07

Font: Ajuntament de Viladecans. Sindicatura de Greuges

Nota: Dades (‰) per mil habitants, tenint en compte només la població major d'edat



### 03.03.03. Promoció Econòmica

#### 3.03.03.01. Evolució Serveis de Promoció Econòmica 2004-2013

PROMOCIÓ ECONOMICA	2004	2005	2006	2007	2008	2009	2010	2011	2012	2013
<b>FOMENT ACTIVITAT ECONOMICA</b>										
Empreses ateses	670	723	864	885	937	725	621	625	569	631
Accions realitzades	80	120	134	140	163	210	199	484	445	450
Import milers EUROS	144	215	281	299	312	363	255	222	178	184
<b>OCUPACIÓ-CLUB DE FEINA</b>										
Accions realitzades	3578	12615	12800	13100	14000	20548	23507	31214	18515	28386
Persones ateses ocupació	1912	4816	4993	4655	5100	10582	11870	8335	9802	12158
Import milers EUROS	60	64	69	70	84	132	115	305	603	932
<b>FORMACIÓ</b>										
Nombre de programes i/o projectes	28	12	13	12	15	54	59	97	47	78
Persones participants formació	496	180	199	215	234	931	883	669	538	1130
Import milers EUROS	238	254	268	263	298	647	301	608	260	431

Font: Ajuntament de Viladecans. Àrea d'Empreses, Innovació i Ocupació

#### 3.03.03.01.01. Gràfica evolució dels usuaris per servei. 2003-2013

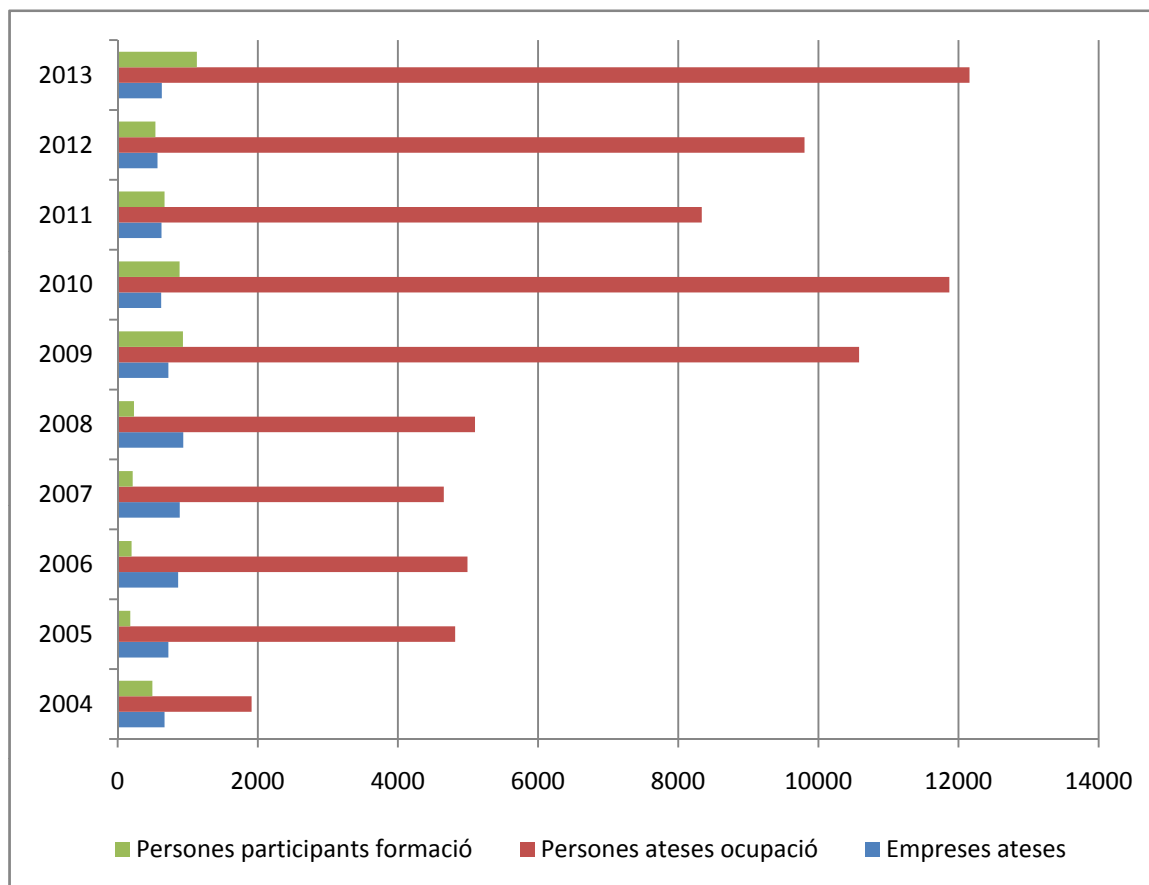

Font: Ajuntament de Viladecans. Àrea d'Empreses, Innovació i Ocupació



**3.03.03.02. Accions i persones participants per Serveis d'Informació i foment de l'activitat econòmica**  
**Evolució 2010-2013**

<b>Serveis d'Informació i foment de l'activitat econòmica</b>	<b>2010</b>	<b>2011</b>	<b>2012</b>	<b>2013</b>
<b>Servei d'Informació</b>				
Persones informades	2530	2190	2131	2124
Consultes ateses	2616	2206	2167	2324
<b>Foment de l'activitat econòmica</b>				
<b>Serveis a l'empresa</b>				
Empreses participants en accions de cooperació empresarial			18	16
Visites de prospecció a empreses	96	151	104	63
Empreses que han rebut assessorament empresarial	93	102	136	96
Subscripcions al Blog Viladecans Ciutat Empresarial	-	515	628	848
Visites al Blog Viladecans Ciutat Empresarial	7632	11317	12727	15814
<b>Serveis a l'emprenedor/a</b>				
Seminaris i tallers de generació d'idees i creació d'empreses	41	32	26	16
Estudiants participants en seminaris i tallers	695	671	320	341
Persones emprenedores que han rebut assessorament	338	352	382	258
Empreses creades	145	91	89	95
Llocs de treball generats	240	158	139	134
<b>Servei de comerç</b>				
Campanyes de promoció i dinamització comercial	14	11	8	----
Fires comercials locals	3	3	3	2
Expositors	216	194	223	196
<b>Servei de Turisme</b>				
Expositors Fira de Sant Isidre	218	218	217	185
Establiments Ruta de la tapa	18	20	27	30
Assistents Fira de la Tapa	-	700	892	1000
Actes Turisme de Negocis	16	26	23	37

Font: Ajuntament de Viladecans. Àrea d'Empreses, Innovació i Ocupació



### 3.03.03.03. Accions i persones participants per Serveis per la Formació i l'Ocupació 2010-2013

	2010	2011	2012	2013
<b>Orientació professional</b>				
Persones ateses	400	400	415	421
<b>Club de Feina</b>				
Ofertes gestionades	324	316	292	337
Persones ateses	4839	4691	2299	2530
Persones donades d'alta a la borsa de treball	1912	1421	1287	1373
Persones que han trobat feina	765	790	844	886
<b>Formació i treball per a joves</b>				
Programes de Qualificació Professional Inicial	5	5	5	5
Joves participants en Programes de Qualificació Professional Inicial	72	72	71	67
Joves participants Casa d'Oficis Ponent	20	20	20	8
Accions programa No t'aturis			2	-----
Joves participants No t'aturis			33	-----
Accions programa Joves per l'Ocupació				3
Joves participants Joves per l'Ocupació				36
Joves participants en el Dispositiu d'Inserció Sociolaboral Ponent		23	45	45
<b>Formació ocupacional</b>				
Cursos	47	36	36	35
Persones participants	741	618	554	550
Persones participants Aula Oberta	627	66	138	135
<b>Itineraris personalitzats d'inserció sociolaboral</b>				
Itineraris d'acompanyament personalitzats	10	11	4	-----
Persones participants	405	704	48	-----
<b>Formació contínua i de reciclatge</b>				
Cursos	20	19	18	24
Persones participants	308	298	287	382
Tallers empresarials	27	21	24	26
Persones participants en tallers	311	221	291	336
Participants Aula Mentor				55
<b>Plans d'Ocupació</b>				
Persones participants en Plans d'Ocupació	169	64	52	35
Persones participants PO Barris Sector Ponent i Montserratina	22	18	68	28

Font: Ajuntament de Viladecans. Àrea d'Empreses, Innovació i Ocupació



### 3.03.04. Oficina Local d'Habitatge

#### 3.03.04.01. Resum d'Indicadors

<b>Indicadors</b>	<b>2013</b>
<b>Persones registrades</b>	714
Propietaris	333
Sol·licitants de lloguer	408
<b>Sol·licitants</b>	227
Homes	123
Dones	104
<b>Persones allotjades</b>	95
Habitatges registrats	211
Nombre de contractes	55
<b>Lloguer</b>	
Preu mitjà del lloguer	486,76 €
Preu mitjà lloguer per m2	7,68 €
Superfície mitjana m2	63,37 m2
Nombre mitjà d'ocupants per habitatge	2
Mitjana d'ingressos bruts	29.192,32 €
Temps mitjà permanència llogaters	44 mesos
Parc viu d'habitatge gestionat	382
Temps mitjà registre habitatges i adjudicació	115 dies

Font: Borsa d'Habitatges de Lloguer. Xarxa de mediació per al lloguer social



### 3.04.02.02. Sol·licitants per ingressos, gènere i grup d'edat

Nivell d'Ingressos (IRSC)	Gènere	18-35 anys	36-65 anys	Total
>0,93 i <=2,33	Dona	24	8	32
	Home	27	12	39
>2,33 i <= 3,27	Dona	6	4	10
	Home	20	6	26
>3,27 i <= 5,14	Dona	1	4	5
	Home	3	3	6
<b>Total</b>		<b>81</b>	<b>37</b>	<b>118</b>

Font: Borsa d'Habitatges de Lloguer. Xarxa de mediació per al lloguer social

### 3.04.02.03. Sol·licitants per ingressos i membres de la unitat de convivència

Nivell d'Ingressos (IRSC)	1 pers.	2 pers.	3 pers.	4 pers.	5 o més	Total
>0,93 i <=2,33	37	24	6	8		75
>2,33 i <= 3,27	24	17	2	0	1	44
>3,27 i <= 5,14	10	16	1			27
<b>Total</b>	<b>71</b>	<b>57</b>	<b>9</b>	<b>8</b>	<b>1</b>	<b>146</b>

Font: Borsa d'Habitatges de Lloguer. Xarxa de mediació per al lloguer social



### 3.03.04.04. Llogaters per Ingressos, gènere i grup d'edat

Nivell d'Ingressos (IRSC)	Gènere	18-35 anys	36-65 anys	Total
>0,93 i <=2,33	Dona	9	5	14
	Home	2	4	6
>2,33 i <= 3,27	Dona	2	2	4
	Home	10	0	10
>3,27 i <= 5,14	Dona	1	1	2
	Home	0	1	1
<b>Total</b>		<b>24</b>	<b>13</b>	<b>37</b>

Font: Borsa d'Habitatges de Lloguer. Xarxa de mediació per al lloguer social

### 3.03.04.05. Llogaters per ingressos i membres de la unitat de convivència

Nivell d'Ingressos (IRSC)	1 pers.	2 pers.	3 pers.	4 pers.	5 o més	Total
>0,93 i <=2,33	10	10		3		23
>2,33 i <= 3,27	8	5				13
>3,27 i <= 5,14	1	9				10
<b>Total</b>	<b>19</b>	<b>24</b>	<b>0</b>	<b>3</b>	<b>0</b>	<b>46</b>

Font: Borsa d'Habitatges de Lloguer. Xarxa de mediació per al lloguer social





### 3.03.04.06. Preu del lloguer contractat

<b>Preu</b>	<b>Contractes</b>	<b>%</b>
>800	0	
701-800	0	
651-700	0	
601-650	2	3,64%
551-600	4	7,27%
501-550	8	14,55%
451-500	23	41,82%
401-450	13	23,64%
351-400	3	5,45%
300-350	2	3,64%
<300	0	
<b>Total</b>	<b>55</b>	<b>100%</b>

Font: Borsa d'Habitatges de Lloguer. Xarxa de mediació per al lloguer social



**3.03.05. Solidaritat i Cooperació**  
**3.03.05.01. Projectes de solidaritat i cooperació**  
**2012-2013**

	<b>2012</b>	<b>2013</b>
<b>Projectes de cooperació al desenvolupament</b>	5	5
<b>Zones</b>		
Marraqueix	1	1
Tànger-Tetuan	2	2
Cuba	2	1
Senegal	1	1
Camerún	1	1
<b>Projectes d'ajuda humanitària</b>		
Campaments refugiats sahrauís	3	3
Ajuda d'emergència	1	1
<b>Projectes de sensibilització</b>		
En centres educatius	1	1
Població en general	1	1

Font: Alcaldia, Acció Municipal, Solidaritat i Cooperació



### 3.03.05.02. Viladecans Solidària

#### 3.03.05.02.01. Evolució Viladecans Solidària

<b>Any</b>	<b>Participants</b>	<b>Aportació econòmica en €</b>	<b>Recollida d'aliments en Kg</b>	<b>Entitats i empreses implicades</b>
2008	8000	17600		
2009	9000	15396		
2010	12000	18500		
2011	12000	21117		
2012	12500	20000		
2013	25000	29213	32056	76

Font: Alcaldia, Acció Municipal, Solidaritat i Cooperació



## 3.04. Seguretat ciutadana





## **3.04. SEGURETAT CIUTADANA**

### **3.04.01 Policia Local**

- 3.04.01.01 Efectius Policia Local en Viladecans. 1993-2013
- 3.04.01.02 Gestió vehicles abandonats al carrer
- 3.04.01.03 Activitats al Parc Infantil de Trànsit. 2013
- 3.04.01.03.01 Utilització del Parc Infantil de Trànsit per municipis
- 3.04.01.03.01.01. Gràfica Utilització del Parc Infantil de Trànsit per municipis
- 3.04.01.03.02 Participants a classes teòriques per escola i grup
- 3.04.01.03.03 Participants a classes pràctiques per escola i grup
- 3.04.01.03.04 Participants al teatre

### **3.04.02 Mossos d'Esquadra**

- 3.04.02.01 Fets coneguts principals per tipologia. 2013
- 3.04.02.01.01 Gràfica fets coneguts principals per mes. 2013
- 3.04.02.01.02 Gràfica fets coneguts principals per tipologia. 2013



### 3.04.01. Policia Local

#### 3.04.01.01. Efectius de Polícies Locals en Viladecans 1993-2013

Any	Super-	Intendent	Sots-					Total	Per mil	
	intendent	major	Intendent	Inspector	Inspector	Sergent	Caporal			Agent
1993	0	0	0	1	2	3	7	48	61	1,21
1997	0	0	0	2	2	4	7	65	80	1,5
2000	0	0	0	2	2	4	5	61	74	1,33
2005	0	0	0	2	2	4	9	73	90	1,47
2006	0	0	0	2	2	4	9	53	70	1,14
2007	0	0	0	0	2	5	10	80	97	1,57
2008	0	0	0	3	1	4	9	62	79	1,26
2009	0	0	1	2	1	4	8	70	86	1,35
2010	0	0	1	1	1	4	8	69	84	1,31
2011	0	0	1	1	1	6	10	68	87	1,35
2012	0	0	1	2	1	6	10	64	84	1,29
2013	0	0	1	1	1	5	10	73	91	1,39

Font: Departament d'Interior. Idescat. Ajuntament de Viladecans, Recursos Humans.

#### 3.04.01.01.01.Gràfica evolució dels efectius de Polícies Locals en Viladecans 1993-2013

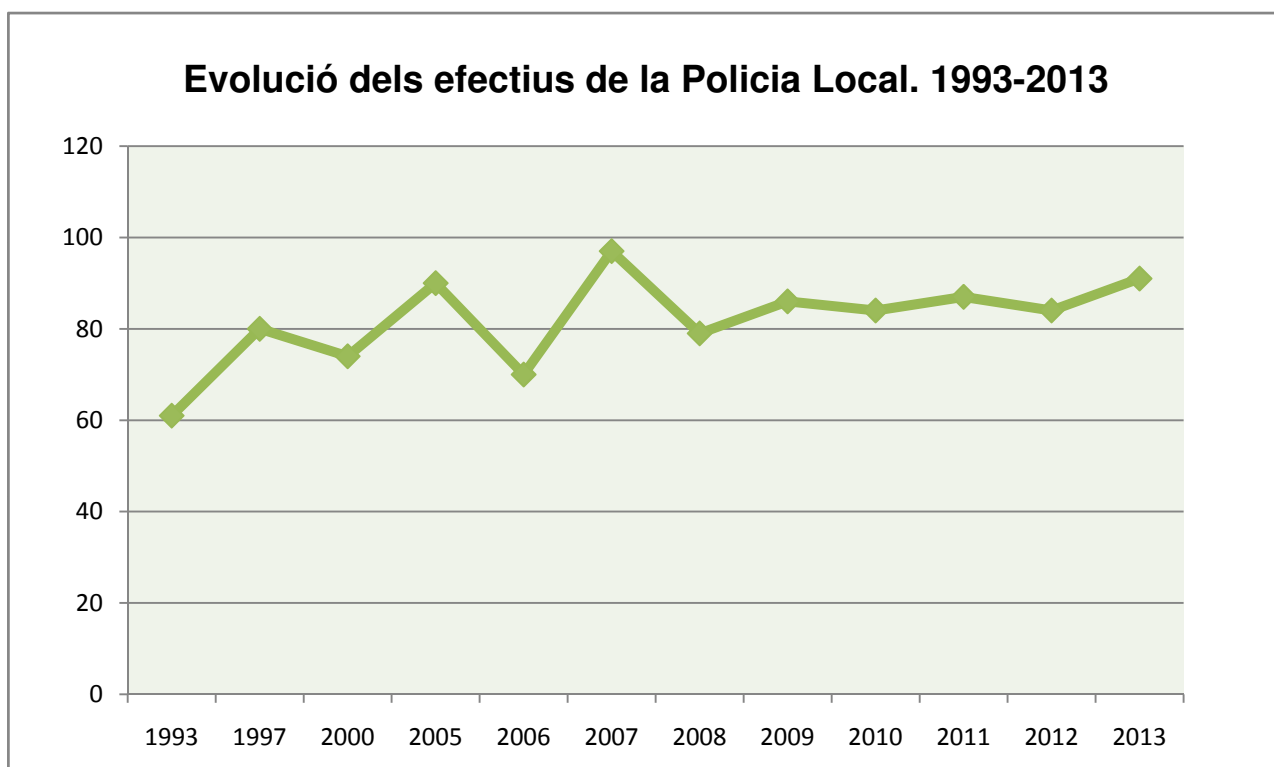

Font: Departament d'Interior. Idescat. Ajuntament de Viladecans, Recursos Humans.



**3.04.01.02. Gestió vehicles abandonats al carrer  
2013**

<b>Accions</b>	<b>GEN</b>	<b>FEB</b>	<b>MAR</b>	<b>ABR</b>	<b>MAIG</b>	<b>JUN</b>	<b>JUL</b>	<b>AGO</b>	<b>SEP</b>	<b>OCT</b>	<b>NOV</b>	<b>DES</b>	<b>TOTAL</b>
<b>Localitzacions de vehicles</b>	0	14	0	0	38	10	0	0	23	4	0	0	89
<b>Senyalització vehicles detectats</b>	0	15	0	0	19	10	0	0	23	4	0	0	71
<b>Denúncies per abandonament</b>	6	16	5	2	17	2	0	0	11	1	0	0	60
<b>Iniciacions d'expedients</b>	10	12	0	1	1	15	0	0	5	8	0	0	52
<b>Retirades de vehicles</b>	28	30	15	9	31	40	2	0	18	17	0	0	190
Per policia local	9	7	14	4	0	11	2	0	2	11	0	0	60
Per propietaris	19	23	1	5	31	29	0	0	16	6	0	0	130

Font: Ajuntament de Viladecans. Policia Local



### 3.04.01.03. Activitats al Parc Infantil de Trànsit. 2013

#### 3.04.01.03.01. Utilització del Parc Infantil de Trànsit per municipis

MUNICIPIS	Grups	Participants
Viladecans	59	1364
Gavà	42	1017
Begues	4	95
Santa Coloma de Cervelló	4	83
<b>TOTAL</b>	<b>109</b>	<b>2559</b>

Font: Ajuntament de Viladecans. Policia Local.

#### 3.04.01.03.01.01. Gràfica utilització del Parc Infantil de Trànsit per municipis

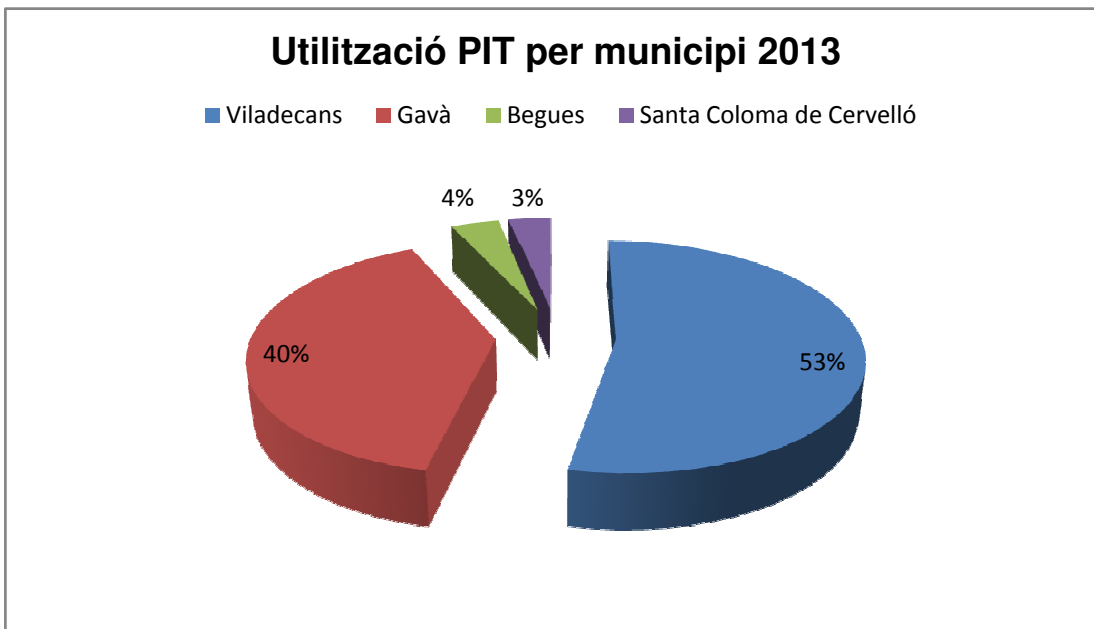

Font: Ajuntament de Viladecans. Policia Local.





**3.04.01.03.02. Participants a classes teòriques per escola i grup**  
**Curs 2012-2013**

ESCOLES PÚBLIQUES	1R		3R		5E		TOTAL	
	GRUPS	PART.	GRUPS	PART.	GRUPS	PART.	GRUPS	PART.
ÀNGELA ROCA	2	46	2	48	2	45	6	139
AMAT TARGA	2	51	2	46	2	49	6	146
CAN PALMER	2	48	2	41	2	46	6	135
DR TRUETA	2	52	2	51	2	49	6	152
EL GARROFER	2	51	2	48	2	50	6	149
M. MARTÍ i POL	3	75	3	75	2	48	8	198
MARTA MATA	3	77	3	72	3	66	9	215
MEDITERRÀNIA	2	52	1	17			3	69
MONTSERRATINA	2	50	2	46	2	47	6	143
PAU CASALS	2	52	2	41	2	39	6	132
VILADECANS IV	1	22	1	11	1	15	3	48
<b>TOTAL</b>	<b>23</b>	<b>576</b>	<b>22</b>	<b>496</b>	<b>20</b>	<b>454</b>	<b>65</b>	<b>1526</b>
EDUCACIÓ ESPECIAL	EE 3		EE 5		EE 6		TOTAL	
Can Palmer	GRUPS	PART.	GRUPS	PART.	GRUPS	PART.	GRUPS	PART.
TOTAL	1	5	1	4	1	3	3	12
<b>TOTAL ESCOLES PÚBLIQUES</b>	<b>24</b>	<b>581</b>	<b>23</b>	<b>500</b>	<b>21</b>	<b>457</b>	<b>68</b>	<b>1538</b>
ESCOLES CONCERTADES	1R		3R		5E		TOTAL	
	GRUPS	PART.	GRUPS	PART.	GRUPS	PART.	GRUPS	PART.
GOAR	2	47	2	49	2	44	6	140
SAGRADA FAMÍLIA	2	51	2	50	2	52	6	153
SANT GABRIEL	2	51	2	50	2	50	6	151
SANTO TOMÁS	1	25	1	20	1	18	3	63
TEIDE	1	27	1	25	1	25	3	77
<b>TOTAL CONCERTADES</b>	<b>8</b>	<b>201</b>	<b>8</b>	<b>194</b>	<b>8</b>	<b>189</b>	<b>24</b>	<b>584</b>
<b>TOTAL ESCOLES</b>	<b>32</b>	<b>782</b>	<b>31</b>	<b>694</b>	<b>29</b>	<b>646</b>	<b>92</b>	<b>2122</b>

Font: Ajuntament de Viladecans. Policia Local.



**3.04.01.03.03. Participants a classes pràctiques per escola i grup**  
**Curs 2012-2013**

ESCOLES PÚBLIQUES	3R		5E		TOTAL	
	GRUPS	PART.	GRUPS	PART.	GRUPS	PART.
ÀNGELA ROCA	2	46	2	45	4	91
AMAT TARGA	2	50	2	48	4	98
CAN PALMER	2	43	2	43	4	86
DR TRUETA	2	51	2	49	4	100
EL GARROFER	2	48	2	50	4	98
M. MARTÍ i POL	3	74	2	46	5	120
MARTA MATA	3	74	3	73	6	147
MEDITERRÀNIA	1	17			1	17
MONTSERRATINA	2	45	2	49	4	94
PAU CASALS	2	43	2	39	4	82
VILADECANS IV	1	14	1	15	2	29
<b>TOTAL</b>	<b>22</b>	<b>505</b>	<b>20</b>	<b>457</b>	<b>42</b>	<b>962</b>
EDUCACIÓ ESPECIAL					GRUPS	PART.
CAN PALMER					3	12
<b>TOTAL ESCOLES PÚBLIQUES</b>	<b>22</b>	<b>505</b>	<b>20</b>	<b>457</b>	<b>45</b>	<b>974</b>
ESCOLES CONCERTADES	3R		5E		TOTAL	
	GRUPS	PART.	GRUPS	PART.	GRUPS	PART.
GRUPS	PART.	GRUPS	PART.	GRUPS	PART.	
GOAR	2	51	2	47	4	98
SAGRADA FAMÍLIA	2	50	2	52	4	102
SANT GABRIEL	2	50	2	49	4	99
SANTO TOMÁS	1	20	1	19	2	39
TEIDE	1	26	1	26	2	52
<b>TOTAL CONCERTATS</b>	<b>8</b>	<b>197</b>	<b>8</b>	<b>193</b>	<b>16</b>	<b>390</b>
<b>TOTAL PÚBLICS I CONCERTATS</b>	<b>30</b>	<b>702</b>	<b>28</b>	<b>650</b>	<b>61</b>	<b>1364</b>

Font: Ajuntament de Viladecans. Policia Local.



**3.04.01.03.04. Participants al teatre  
2012-2013**

<b>ESCOLES PÚBLIQUES</b>	<b>GRUPS</b>	<b>1r</b>	<b>PART.</b>
ANGELA ROCA	2		45
AMAT TARGA	2		50
CAN PALMER	2		46
DR TRUETA*			
EL GARROFER	2		51
M. MARTÍ i POL	3		75
MARTA MATA	3		74
MEDITERRÀNIA	2		51
MONTSERRATINA	2		45
PAU CASALS	2		50
VILADECANS IV	1		19
		<b>EDUCACIÓ ESPECIAL</b>	
CAN PALMER	1		6
<b>TOTAL ESCOLES PÚBLIQUES</b>	<b>22</b>		<b>512</b>
<b>ESCOLES CONCERTADES</b>	<b>GRUPS</b>	<b>1r</b>	<b>PART.</b>
GOAR*			
SAGRADA FAMÍLIA	2		51
SANT GABRIEL	2		50
SANTO TOMÁS	1		27
TEIDE	1		26
<b>TOTAL ESCOLES CONCERTADES</b>	<b>6</b>		<b>154</b>
<b>TOTAL PÚBLICS I CONCERTATS</b>	<b>28</b>		<b>666</b>

Font: Ajuntament de Viladecans. Policia Local.



### 3.04.02. Mossos d'Esquadra

#### 3.04.02.01. Fets coneguts principals per tipologia. 2013

	GEN	FEB	MAR	ABR	MAI	JUN	JUL	AGO	SEP	OCT	NOV	DES	Total
<b>Delictes</b>													
Delictes contra les persones	4	1	1	1	1	4	1	1	5		2	3	<b>24</b>
Delictes contra el patrimoni	175	104	124	155	116	98	113	110	124	103	104	122	<b>1448</b>
Relatius al trànsit	5		2	6	4	5	1		4	2	2	3	<b>34</b>
Delictes contra l'ordre públic			1	2		2	1	1	1	1	1	1	<b>11</b>
Delictes contra la salut pública	2	1		3	1	3	1	1	1	2	2		<b>17</b>
Altres delictes	6	9	6	6	7	4	4	7	5	2	3	4	<b>63</b>
Resta delictes	5	13	9	11	15	16	12	9	6	8	12	6	<b>122</b>
<b>Total delictes</b>	<b>197</b>	<b>128</b>	<b>143</b>	<b>184</b>	<b>144</b>	<b>132</b>	<b>133</b>	<b>129</b>	<b>146</b>	<b>118</b>	<b>126</b>	<b>139</b>	<b>1719</b>
<b>Faltes</b>													
Faltes penals contra les persones	13	11	10	13	16	15	13	6	14	8	11	5	<b>135</b>
Faltes penals contra el patrimoni	142	112	106	149	123	111	114	88	118	102	86	82	<b>1333</b>
Faltes contra seguretat Col·lectiva	1	1	2	2	3	1	1		3	2	1	2	<b>19</b>
Resta de faltes penals	10	11	18	12	8	12	8	8	9	7	2	9	<b>114</b>
<b>Total faltes</b>	<b>166</b>	<b>135</b>	<b>136</b>	<b>176</b>	<b>150</b>	<b>139</b>	<b>136</b>	<b>102</b>	<b>144</b>	<b>119</b>	<b>100</b>	<b>98</b>	<b>1601</b>
Fets amb violència de gènere	8	11	6	12	6	15	5	10	7	6	4	5	<b>95</b>
<b>Total fets</b>	<b>371</b>	<b>274</b>	<b>285</b>	<b>372</b>	<b>300</b>	<b>286</b>	<b>274</b>	<b>241</b>	<b>297</b>	<b>243</b>	<b>230</b>	<b>242</b>	<b>3415</b>

Font: Generalitat de Catalunya. Mossos d'Esquadra. Viladecans

Nota: Furts inclosos dins de total de delictes i faltes contra el patrimoni.

#### 3.04.02.01.01. Gràfica fets coneguts principals per mes. 2013

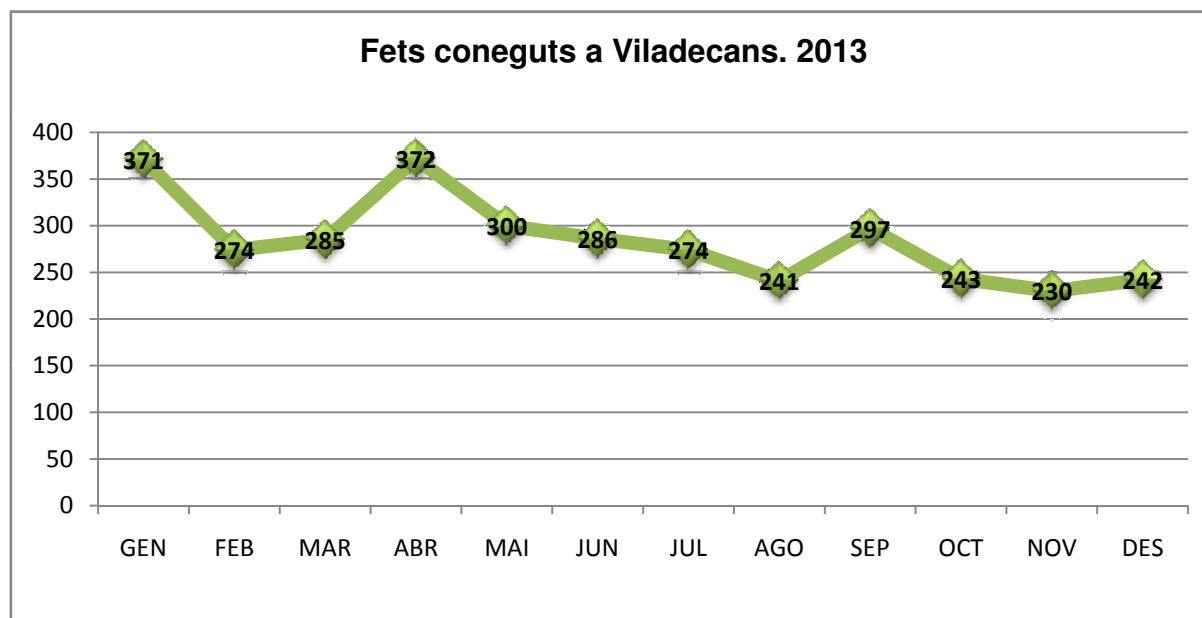

Font: Generalitat de Catalunya. Mossos d'Esquadra. Municipi de Viladecans



### 3.04.02.01.02.Gràfica fets coneguts principals per tipologia. 2013

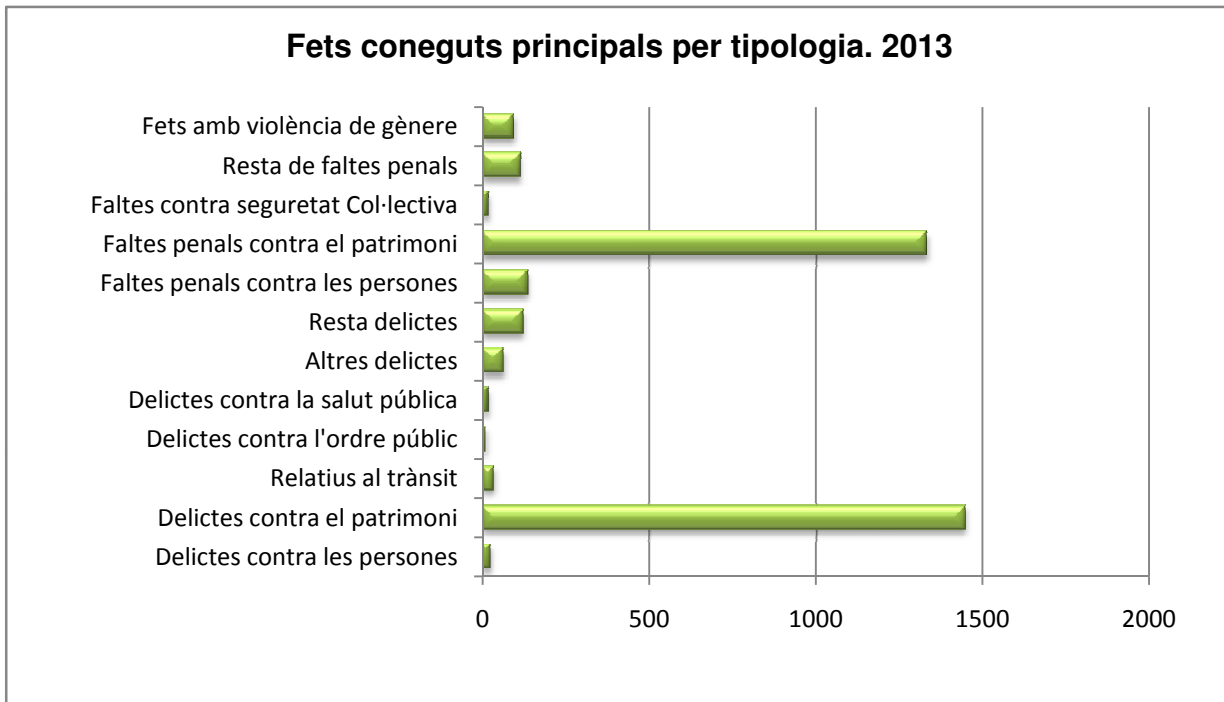

Font: Generalitat de Catalunya. Mossos d'Esquadra. Municipi de Viladecans



# Bloc 3 - Governança

## 3.05. Gestions Internes





### **3.05 GESTIONS INTERNES**

#### **3.05.01. Registre de documents**

3.05.01.01 Registre d'Entrada

3.05.01.01.01 Documents registrats per mes

3.05.01.01.02 Documents registrats per departament (rànkung 15 primers)

3.05.01.01.03 Documents registrats per tema (rànkung 15 primers)

3.05.01.02 Registre de Sortida

3.05.01.02.01 Documents registrats per mes

3.05.01.02.02 Documents registrats per departament

3.05.01.02.03 Documents registrats per tema

#### **3.05.02. Gestió del Padró d'Habitants**

3.05.02.01. Gestió del Padró, intercanvis amb l'INE

3.05.02.02. Atencions de Padró realitzades en Viladecans Informació



### 3.05.01. Registre de documents

#### 3.05.01.01. Registre d'Entrada

##### 3.05.01.01.01. Documents registrats per mes

<b>Mes</b>	<b>Total</b>	<b>%</b>
Gener	1752	8,59%
Febrer	1679	8,23%
Març	1919	9,41%
Abril	1865	9,14%
Maig	2117	10,38%
Juny	1833	8,98%
Juliol	1835	8,99%
Agost	898	4,40%
Setembre	1313	6,44%
Octubre	1834	8,99%
Novembre	1573	7,71%
Desembre	1784	8,74%
<b>Total general</b>	<b>20402</b>	<b>100,00%</b>

Font: Elaboració pròpia a partir del programa TAO, Gestió d'Anotacions





### 3.05.01.01.02. Rànquing documents registrats d'entrada per departament (15 més freqüents)

Departament	Registres	%
Gestió tributària i Recaptació	2796	13,70%
Policia Local	1854	9,09%
Oficina Administrativa. Espai Públic	1568	7,69%
Intervenció General	1472	7,21%
Consum / OMIC	1366	6,70%
Organització i recursos humans	1171	5,74%
Unitat de llicències d'obres. Urbanisme.	983	4,82%
Oficina del Pressupost.	836	4,10%
Activitats Ambientals	798	3,91%
Oficina Administrativa. Serveis Personals	704	3,45%
Oficina d'assessorament jurídic i innovació	638	3,13%
Estadística	628	3,08%
Oficina Tècnica d'Inspecció Municipal	429	2,10%
Associacionisme i Registre d'entitats	396	1,94%
Actes i Registre General	327	1,60%

Font: Elaboració pròpia a partir del programa TAO, Gestió d'Anotacions



### 3.05.01.01.03. Rànquing documents registrats d'entrada per tema (15 més freqüents)

<b>Tema anotació</b>	<b>Total</b>	<b>%</b>
JURIDICO-ADMINISTRATIU	2834	13,89%
LLICENCIES AMBIENTALS	1730	8,48%
CONTRACTACIO	1526	7,48%
ESPAI PÚBLIC	1514	7,42%
EXPEDIENTS SANCIONADORS	1481	7,26%
CONSUM	1370	6,72%
GESTIO TRIBUTARIA	1128	5,53%
RECURSOS HUMANS	952	4,67%
RECAPTACIO	910	4,46%
SERVEIS SOCIALS	860	4,22%
CERTIFICATS	725	3,55%
ESCOLARITZACIÓ	585	2,87%
GESTIO ECONOMICA	585	2,87%
GESTIO POBLACIO	544	2,67%
INFORMES	431	2,11%

Font: Elaboració pròpia a partir del programa TAO, Gestió d'Anotacions



### 3.05.01.02. Registre de sortida

#### 3.05.01.02.01. Registre de sortida per mes

<b>Mes</b>	<b>Total</b>	<b>%</b>
Gener	1586	9,64%
Febrer	1660	10,09%
Març	1402	8,52%
Abril	1696	10,31%
Maig	1481	9,00%
Juny	1563	9,50%
Juliol	1363	8,29%
Agost	627	3,81%
Setembre	1024	6,23%
Octubre	1583	9,62%
Novembre	1422	8,65%
Desembre	1040	6,32%
<b>Total general</b>	<b>16447</b>	<b>100,00%</b>

Font: Elaboració pròpia a partir del programa TAO, Gestió d'Anotacions



**3.05.01.02.02. Rànquing documents registrats de sortida per departament  
(15 més freqüents)**

<b>Departament</b>	<b>Registres</b>	<b>%</b>
Consum / OMIC	2648	16,10%
Estadística	1918	11,66%
Polícia Local	1617	9,83%
Oficina d'assessorament jurídic i innovació	988	6,01%
Oficina Administrativa. Espai Públic	938	5,70%
Serveis socials	863	5,25%
Espai Public	754	4,58%
Activitats Ambientals	655	3,98%
Contractació i Compres	651	3,96%
Oficina del Pressupost.	623	3,79%
Gestió tributària i Recaptació	589	3,58%
Secretaria General	457	2,78%
Direcció àrea. Espai Públic	273	1,66%
Cultura	267	1,62%
Servei d'Ocupació	262	1,59%

Font: Elaboració pròpia a partir del programa TAO, Gestió d'Anotacions



**3.05.01.02.03. Rànquing documents registrats de sortida per tema  
(15 més freqüents)**

<b>Tema anotació</b>	<b>Total</b>	<b>%</b>
CONSUM	2678	16,28%
JURIDICO-ADMINISTRATIU	1915	11,64%
ACORDS, COMUNICATS I RESOLUCIONS	1907	11,59%
GESTIO POBLACIO	1848	11,24%
LLICENCIES AMBIENTALS	803	4,88%
SERVEIS SOCIALS	779	4,74%
ESPAI PÚBLIC	760	4,62%
RECAPTACIO	519	3,16%
EXPEDIENTS SANCIONADORS	517	3,14%
GUALS	487	2,96%
URBANISME	460	2,80%
PATRIMONI MUNICIPAL	427	2,60%
PROMOCIO ECONOMICA	344	2,09%
DIVERSOS_NO	333	2,02%
ASSOCIACIONS I ENTITATS	299	1,82%

Font: Elaboració pròpia a partir del programa TAO, Gestió d'Anotacions



### 3.05.02. Gestió del Padró d'Habitants

#### 3.05.02.01. Moviments padronals realitzats durant el 2013, intercanvis amb l'INE

<b>Moviments</b>	<b>2013</b>
<b>Altes</b>	<b>3453</b>
AE Alta estranger	195
AM Alta municipi	2382
OM Altes per mmissió	159
NA Alta per naixement	717
<b>Baixes</b>	<b>3465</b>
BC Baixa maducitat	167
BE Baixa a estranger	103
BM Baixa de municipi	2319
DU Baixes per duplicitat	5
II Baixes per inclusió indeguda	510
DE Defuncions	361
<b>Modificació dades</b>	<b>6332</b>
CD Canvi de domicili	2355
CO Confirmacions	96
CS Correcció dades sense efectes Ine	185
PE Modificació dades personals amb efectes Ine	3191
RN Renovació	505
<b>Moviments vinculats a canvis territorials municipals</b>	<b>2965</b>
MS Modificació de seccionat	1672
RD Variació territorial	1293
<b>Moviments vinculats a expedients de baixa per Inclusió Indeguda</b>	<b>615</b>
PH Paralització d'habitant	8
DH Desparalització d'habitant	1
PO Proposta de baixa d'ofici	606
<b>Totals</b>	<b>16830</b>

Font: Estadística, Padró Municipal d'Habitants. Ajuntament de Viladecans

Nota: Es tracta d'una estadística de gestió del padró, alguns moviments poden tenir com a referència anys anteriors al 2013.



### 3.05.02.02. Atencions de Padró realitzades en Viladecans Informació

<b>Tipus de moviment</b>	<b>2011</b>	<b>2012</b>	<b>2013</b>
Alta procedent Estranger	263	179	195
Altes procedent d'altre Municipi	2352	2640	2382
Altes de naixement	805	782	707
Altes per omisió	114	133	159
Canvis de domicili	1950	2176	2355
Confirmacions de residència	155	90	96
Correcció dades sense efectes INE	117	87	185
Correcció dades amb efectes INE	1612	416	3617
Renovació d'estrangers	679	497	505
<b>Total moviments</b>	<b>8047</b>	<b>7000</b>	<b>10201</b>
<b>Justificants emesos</b> <i>(empadronament i convivència)</i>	<b>10076</b>	<b>9597</b>	<b>9728</b>
<b>Total gestions de padró</b>	<b>18123</b>	<b>16597</b>	<b>19929</b>

Font: Oficina Viladecans Informació



Bloc 3 - Governança

# 3.06. Mitjans de Comunicació i Noves Tecnologies







## 3.06. MITJANS DE COMUNICACIÓ I NOVES TECNOLOGIES

### 3.06.01. Recull de Premsa de Viladecans

- 3.06.01.01 Notícies de Viladecans publicades als mitjans no locals. 2013
  - 3.06.01.01.01 Nombre i mitjana diària de notícies de Viladecans publicades per mes
    - 3.06.01.01.01.01 Gràfica nombre de notícies mensuals
  - 3.06.01.01.02 Notícies de Viladecans en premsa no local per tema. 2013
    - 3.06.01.01.02.01 Rànquing anual de grans temes publicats sobre Viladecans
    - 3.06.01.01.02.02 Rànquing mensual de temes publicats sobre Viladecans
  - 3.06.01.01.03 Mitjans no locals on apareixen notícies de Viladecans. 2013
    - 3.06.01.01.03.01 Mitjans diferents que publiquen notícies de Viladecans per mes
      - 3.06.01.01.03.01.01 Gràfica mitjans diferents que publiquen notícies de Viladecans per mes
      - 3.06.01.01.03.01.02 Rànquing anual de mitjans que publiquen notícies de Viladecans
      - 3.06.01.01.03.01.03 Rànquing mitjans que publiquen notícies de Viladecans per mes

### 3.06.02. Noves Tecnologies a Viladecans

- 3.06.02.01 Telecomunicacions
  - 3.06.02.01.01 Telèfons fixes i línies de banda ampla
  - 3.06.02.01.02 Web municipal
    - 3.06.02.01.02.01 Tipus d'accés al web municipal en percentatges
    - 3.06.02.01.02.02 Mitjans pel qual es troba el web municipal
      - 3.06.02.01.02.02.01 Gràfica mitjans pel qual es troba el web municipal
    - 3.06.02.01.02.03 Rànquing de temes més consultats del web municipal
  - 3.06.02.01.03 Projectes W!
    - 3.06.02.01.03.01 Evolució dels projectes W!
      - 3.06.02.01.03.01.01 Gràfica W!-Cable
- 3.06.02.01.04 Formació en Noves Tecnologies
  - 3.06.02.01.04.01 Funcionament cursos
  - 3.06.02.01.04.02 Perfil usuaris/es Xplai.
    - 3.06.02.01.04.02.01 Gràfica perfil usuaris Xplai per edat
- 3.06.02.01.05 Administració Electrònica
  - 3.06.02.01.05.01 Indicadors administració electrònica municipal



### 3.06.01. Recull de premsa de Viladecans

#### 3.06.01.01. Notícies de Viladecans publicades als mitjans no locals. 2013

##### 3.06.01.01.01. Nombre i mitjana diària de notícies de Viladecans publicades per mes

2013	Nombre de notícies	Mitjana diària
Gener	214	7
Febrer	255	9
Març	232	7
Abril	564	19
Maig	254	8
Juny	289	10
Juliol	441	14
Agost	208	7
Setembre	238	8
Octubre	240	8
Novembre	376	13
Desembre	240	8
<b>Total</b>	<b>3551</b>	<b>10</b>

Font: Elaboració pròpia a partir dels titulars de les notícies del recull de premsa. Ajuntament de Viladecans, Departament de Premsa i Comunicació

##### 3.06.01.01.01.01. Gràfica nombre de notícies mensuals

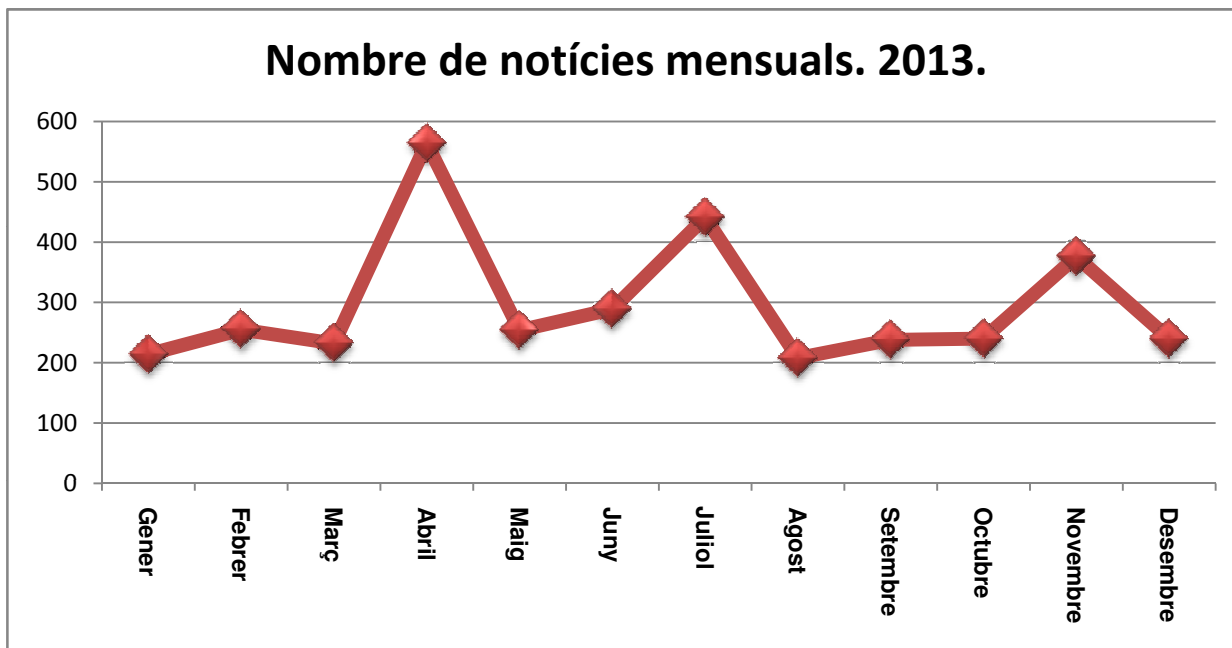

Font: Elaboració pròpia a partir dels titulars de les notícies del recull de premsa. Ajuntament de Viladecans, Departament de Premsa i Comunicació



### 3.06.01.02. Notícies de Viladecans en premsa no local per temes

#### 3.06.01.02.01. Rànquing anual de grans temes publicats sobre Viladecans 2013

<b>TEMA</b>	<b>TOTAL</b>	<b>%</b>
Esports	651	18,37%
Sanitat+Hospital	347	9,79%
Outlet Viladecans	297	8,38%
Empreses	216	6,09%
Cultura	211	5,95%
TIC+ Smart City	195	5,50%
Política	189	5,33%
Atrium+Teatre Al Carrer	198	5,59%
Medi Ambient	85	2,40%
Seguretat Ciutadana	80	2,26%
Promoció Econòmica	68	1,92%
Comerç	47	1,33%
Successos	44	1,24%
Economia	43	1,21%
Educació	41	1,16%
Mobilitat+TransportTransport Públic	47	1,33%
Opinió	34	0,96%
Platja	27	0,76%
Xarxa Viària	22	0,62%
Urbanisme	21	0,59%

Font: Elaboració pròpia a partir de les dades facilitades pel Departament de Premsa. Ajuntament de Viladecans.



3.06.01.02.02.

Notícies de Viladecans en premsa no local. Rànquing mensual de temes  
2013

GENER	NOTÍCIES	% TOTAL
Atrium-teatre	18	8,41%
Esports-futbol	13	6,07%
Reunió amb Artur Mas	11	5,14%
Ajuts contractació	8	3,74%
Població-estadístiques	7	3,27%
Sanitat-l·listes d'espera	7	3,27%
Empreses-Desigual	6	2,80%
Festa Major d'Hivern	6	2,80%
Programes Inserció Laboral	6	2,80%
Esports-duatló	5	2,34%

FEBRER	NOTÍCIES	% TOTAL
Atrium-teatre	36	14,12%
Cultura-Lorenzo Silva	20	7,84%
Esports-futbol	12	4,71%
Hospital	12	4,71%
Promoció Econòmica-Empreses	10	3,92%
TIC-300MG	10	3,92%
Carnestoltes	8	3,14%
Esports	8	3,14%
Empreses-Desigual	7	2,75%
TIC-Adamo	7	2,75%

MARÇ	NOTÍCIES	% TOTAL
Atrium-teatre	18	7,73%
Esports-futbol	18	7,73%
Esports-Martín Montoya	14	6,01%
Comerç-Els Nou Rals	10	4,29%
Xarxa Viària	9	3,86%
Acció policial	7	3,00%
Igualtat d'Oportunitats	7	3,00%
Cultura-Lorenzo Silva	7	3,00%
Esports-atletisme	6	2,58%
Hospital	6	2,58%

ABRIL	NOTÍCIES	% TOTAL
Outlet Viladecans	123	21,81%
Política-ICV	113	20,04%
Esports-futbol	54	9,57%
Atrium-teatre	29	5,14%
Cultura-Lorenzo Silva	28	4,96%
Hospital	19	3,37%
Esports-Nacho Cáceres	14	2,48%
Incendi	9	1,60%
Sant Jordi	8	1,42%
Ciència	7	1,24%



MAIG	NOTÍCIES	% TOTAL
Outlet Viladecans	63	24,80%
Hospital	12	4,72%
Acció Policial	10	3,94%
Atrium-teatre	10	3,94%
Esports-Martín Montoya	10	3,94%
Esports-Beatriz Pascual	8	3,15%
Esports-futbol	8	3,15%
Obres Ca n'Alemaný	8	3,15%
Successos	7	2,76%
Cultura-Lorenzo Silva	6	2,36%

JUNY	NOTÍCIES	% TOTAL
Hospital	31	10,73%
Caminada contra la Fam	19	6,57%
Outlet Viladecans	17	5,88%
Economia-Pla de reactivació econòmica	16	5,54%
Empreses-Unilever	15	5,19%
Empreses-Desigual	11	3,81%
Esports-Beatriz Pascual	11	3,81%
Esports-futbol	11	3,81%
Atrium-teatre	9	3,11%
Indústria-automòbil	8	2,77%

JULIOL	NOTÍCIES	% TOTAL
Hospital	92	20,86%
Cultura-Lorenzo Silva	32	7,26%
Esports-Martín Montoya	27	6,12%
Outlet Viladecans	20	4,54%
Sanitat-Ambulatori	16	3,63%
Teatre Al Carrer	15	3,40%
Acció Policial	14	3,17%
Sanitat-CAP	13	2,95%
Esports-futbol	10	2,27%
Obres Ca n'Alemaný	9	2,04%

AGOST	NOTÍCIES	% TOTAL
Acció Policial	23	11,06%
Empreses-Desigual	20	9,62%
Esports- atletisme	18	8,65%
INFOCAT	15	7,21%
Successos	9	4,33%
Dansa	8	3,85%
Acció Sindical	7	3,37%
Esports-Beatriz Pascual	7	3,37%
Platja	7	3,37%
Turisme	6	2,88%



SETEMBRE	NOTÍCIES	%TOTAL
Outlet Viladecans	18	7,56%
Festa Major	15	6,30%
Empreses-Desigual	10	4,20%
Esports-futbol	9	3,78%
Drets humans	8	3,36%
Esports-Martín Montoya	8	3,36%
Esports-Nacho Cáceres	8	3,36%
Hospital	8	3,36%
Atrium-teatre	7	2,94%
Cultura-Lorenzo Silva	6	2,52%

OCTUBRE	NOTÍCIES	% TOTAL
Hospital	38	15,83%
Smart City Expo World Congress	12	5,00%
Atrium-Teatre	10	4,17%
Esports-Futbol	10	4,17%
Esports- Richard Calle	9	3,75%
Esports- Nacho Cáceres	8	3,33%
Drets Humans	7	2,92%
Esports- Martín Montoya	7	2,92%
Promoció Econòmica-Ocupació	6	2,50%
Empreses-Desigual	5	2,08%

NOVEMBRE	NOTÍCIES	% TOTAL
Smart City Expo World Congress	53	14,10%
Esports-Maria Vasco	42	11,17%
Hospital	33	8,78%
Outlet de Viladecans	26	6,91%
Atrium-Teatre	19	5,05%
Esports-Castillejo	12	3,19%
Política-ICV	11	2,93%
Esports-Futbol	10	2,66%
Esports- Martín Montoya	8	2,13%
TIC-Escola Digital	8	2,13%

DESEMBRE	NOTÍCIES	% TOTAL
Outlet de Viladecans	25	10,46%
Esports- Martín Montoya	21	8,79%
Atrium-Teatre	17	7,11%
Cultura-Premis-Concursos	11	4,60%
Medi Ambient-Protocol Contaminació	10	4,18%
Sanitat-Avenços	10	4,18%
Esports-Futbol	8	3,35%
Esports-Atletisme	7	2,93%
Esports-Maria Vasco	7	2,93%
Ajuntament-RRHH	6	2,51%

Font: Elaboració pròpia a partir de les dades facilitades pel Departament de Premsa. Ajuntament de Viladecans



### 3.06.01.03. Mitjans no locals on apareixen notícies de Viladecans. 2013

#### 3.06.01.03.01. Mitjans diferents que publiquen notícies de Viladecans per mes

2013	Mitjans
Gener	58
Febrer	80
Març	73
Abril	137
Maig	79
Juny	99
Juliol	121
Agost	88
Setembre	74
Octubre	95
Novembre	111
Desembre	66
<b>Total any</b>	<b>399</b>
<b>Mitjana mensual</b>	<b>90</b>

Font: Elaboració pròpia a partir de les dades facilitades pel Departament de Premsa. Ajuntament de Viladecans

Nota: Total any no és la suma de tots els mesos, sino el total de mitjans diferents que han publicat notícies sobre Viladecans durant el 2013

Nota: Es diferencien entre les edicions impreses i les edicions digitals

#### 3.06.01.03.01.01. Gràfica mitjans diferents que publiquen notícies de Viladecans per mes

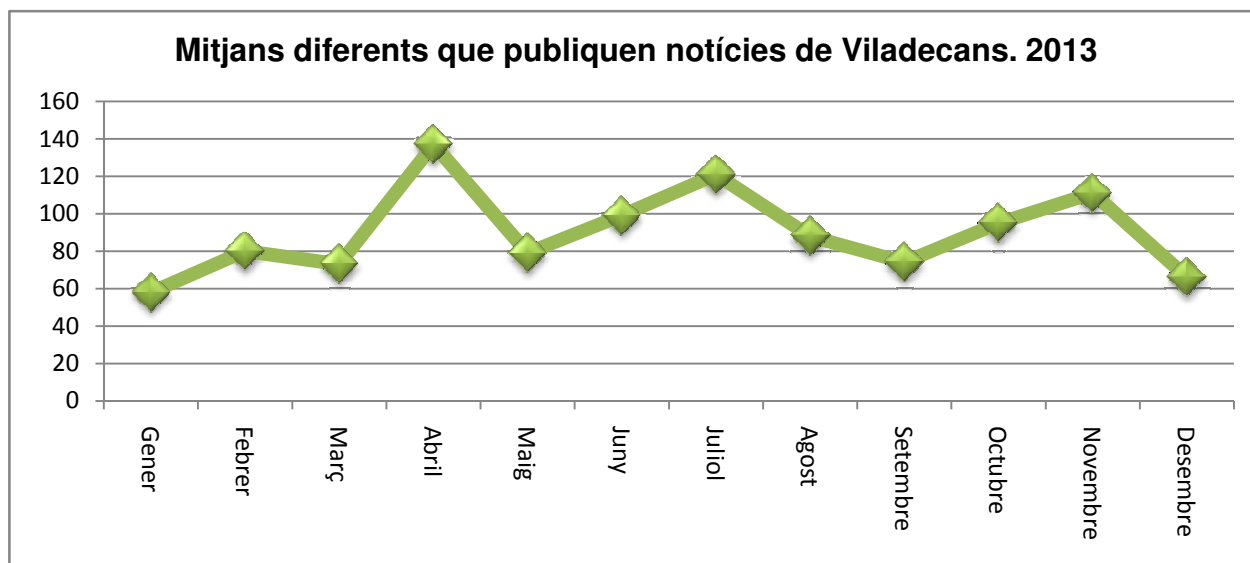

Font: Elaboració pròpia a partir de les dades facilitades pel Departament de Premsa. Ajuntament de Viladecans



### 3.06.01.03.02. Rànquing anual de mitjans que publiquen notícies de Viladecans

Mitjà	Freqüència	%
El Far	296	7,10%
La Vanguardia	261	6,26%
Twitter ES	246	5,90%
el Baix	217	5,21%
Facebook ES	204	4,89%
Blog	143	3,43%
El Periódico (Ed. Impresa)	132	3,17%
La premsa del Baix	124	2,98%
El Llobregat	105	2,52%
La Vanguardia (Ed. Impresa)	87	2,09%
El Periódico de Catalunya	78	1,87%
Ara.cat (Ed. Impresa)	65	1,56%
Europa Press	65	1,56%
Catalunya Informació 3/24	61	1,46%
El Mundo Deportivo (Ed. Impresa)	57	1,37%
El Bruguers	54	1,30%
El Mundo Deportivo	52	1,25%
ABC	50	1,20%
Acn	49	1,18%
Sport (Ed. Impresa)	48	1,15%

Font: Elaboració pròpia a partir de les dades facilitades pel Departament de Premsa. Ajuntament de Viladecans

Nota: Es diferencien entre les edicions impreses i les edicions digitals





**3.06.01.03.03. Rànquing mensual de mitjans que publiquen notícies de Viladecans 2013**

<b>GENER</b>	<b>MITJANS</b>	<b>%</b>
El Far	25	11,68%
El Far (Ed. Impresa)	15	7,01%
La premsa del Baix	15	7,01%
el Baix	14	6,54%
Facebook ES	11	5,14%
El Llobregat	10	4,67%
La Vanguardia	9	4,21%
Blog	8	3,74%
El Periódico (Ed. Impresa)	8	3,74%
E-digital	7	3,27%

<b>FEBRER</b>	<b>MITJANS</b>	<b>% TOTAL</b>
Twitter ES	42	16,47%
Facebook ES	21	8,24%
El Far	18	7,06%
Blog	17	6,67%
La premsa del Baix	13	5,10%
El Periódico de Catalunya	7	2,75%
La Vanguardia	7	2,75%
el Baix	6	2,35%
El Mundo Deportivo (Ed.Impresa)	5	1,96%
La Vanguardia (Ed. Impresa)	5	1,96%

<b>MARÇ</b>	<b>MITJANS</b>	<b>% TOTAL</b>
La Vanguardia	19	8,19%
El Far	18	7,76%
Twitter ES	18	7,76%
el Baix	15	6,47%
La premsa del Baix	13	5,60%
El Far (Ed. Impresa)	9	3,88%
El Mundo Deportivo	9	3,88%
Blog	8	3,45%
ABC	7	3,02%
El Llobregat	7	3,02%

<b>ABRIL</b>	<b>MITJANS</b>	<b>%TOTAL</b>
Twitter ES	55	9,75%
La Vanguardia	38	6,74%
El Periódico (Ed. Impresa)	27	4,79%
El Far	22	3,90%
Ara.cat (Ed. Impresa)	18	3,19%
La Vanguardia (Ed. Impresa)	15	2,66%
Acn	12	2,13%
Blog	12	2,13%
Catalunya Informació 3/24	12	2,13%
Expansión (Ed. Impresa)	11	1,95%



<b>MAIG</b>	<b>NOTÍCIES</b>	<b>% TOTAL</b>
El Far	43	16,93%
La premsa del Baix	14	5,51%
La Vanguardia	14	5,51%
Facebook ES	12	4,72%
Blog	9	3,54%
El Llobregat	8	3,15%
Twitter ES	8	3,15%
El Far (Ed. Impresa)	7	2,76%
Sport (Ed. Impresa)	7	2,76%
E-digital	6	2,36%

<b>JUNY</b>	<b>NOTÍCIES</b>	<b>% TOTAL</b>
La Vanguardia	22	7,61%
El Far	16	5,54%
Facebook ES	15	5,19%
el Baix	13	4,50%
El Periódico (Ed. Impresa)	12	4,15%
Blog	11	3,81%
El Economista (Ed. Impresa)	10	3,46%
El Llobregat	8	2,77%
Acn	7	2,42%
La premsa del Baix	7	2,42%

<b>JULIOL</b>	<b>NOTÍCIES</b>	<b>% TOTAL</b>
El Far	32	7,26%
el Baix	31	7,03%
Facebook ES	19	4,31%
Blog	17	3,85%
La Vanguardia	15	3,40%
El Llobregat	14	3,17%
El Periódico (Ed. Impresa)	14	3,17%
El Bruguers	13	2,95%
Europa Press	12	2,72%
La premsa del Baix	12	2,72%

<b>AGOST</b>	<b>NOTÍCIES</b>	<b>% TOTAL</b>
La Vanguardia	13	6,25%
el Baix	12	5,77%
La Vanguardia (Ed. Impresa)	10	4,81%
El Periódico de Catalunya	8	3,85%
Acn	6	2,88%
Blog	6	2,88%
El Mundo Deportivo (Ed. Impresa)	6	2,88%
Europa Press	6	2,88%
20 minutos	5	2,40%
Ara.cat (Ed. Impresa)	5	2,40%



SETEMBRE	NOTÍCIES	% TOTAL
El Far	22	9,24%
el Baix	19	7,98%
La premsa del Baix	17	7,14%
La Vanguardia	15	6,30%
El Llobregat (Ed. Impresa)	12	5,04%
El Periódico (Ed. Impresa)	11	4,62%
El Llobregat	9	3,78%
Blog	8	3,36%
Expansión (Ed. Impresa)	7	2,94%
Ara.cat (Ed. Impresa)	6	2,52%

OCTUBRE	NOTÍCIES	% TOTAL
Blog	21	8,75%
el Baix	16	6,67%
La Vanguardia	15	6,25%
La premsa del Baix	12	5,00%
El Bruguers	11	4,58%
El Periódico (Ed. Impresa)	10	4,17%
El Far	8	3,33%
El Mundo Deportivo (Ed. Impresa)	7	2,92%
El Llobregat	6	2,50%
El Llobregat (Ed. Impresa)	6	2,50%

NOVEMBRE	NOTÍCIES	% TOTAL
Facebook ES	42	11,17%
Twitter ES	30	7,98%
La Vanguardia	28	7,45%
el Baix	26	6,91%
El Far	25	6,65%
El Periódico (Ed. Impresa)	9	2,39%
El Punt Avui	8	2,13%
La Vanguardia (Ed. Impresa)	8	2,13%
Ara.cat (Ed. Impresa)	7	1,86%
Europa Press	7	1,86%

DESEMBRE	NOTÍCIES	% TOTAL
Twitter ES	25	10,42%
El Far	21	8,75%
La Vanguardia	19	7,92%
Facebook ES	16	6,67%
el Baix	13	5,42%
Blog	10	4,17%
El Llobregat	9	3,75%
Catalunya Informació 3/24	7	2,92%
El Periódico (Ed. Impresa)	7	2,92%
El Mundo Deportivo	6	2,50%

Font: Elaboració pròpia a partir de les dades facilitades pel Departament de Premsa. Ajuntament de Viladecans

Nota: Es diferencien entre les edicions impreses i les edicions digitals



### 3.06.02. Noves Tecnologies

#### 3.06.02.01. Telecomunicacions

##### 3.06.02.01.01. Distribució de telèfons fixes i línies de banda ampla en Viladecans

<b>Indicadors</b>	<b>2010</b>	<b>2011</b>	<b>2012</b>
Telèfons fixes	23.875	26.565	22.623
Variació interanual	-1,6	-1,3	4
Línies de banda ampla	10.526	12.527	12.496
Proporció banda ampla per telèfon fixe	44,1	53,2	55,2
Variació banda ampla	-5	19	-0,2
Taxa telèfons fixes (per mil)	372,6	364	347
Taxa banda ampla (per mil)	164,3	193,5	291,7

Font: OC-BL, a partir de les dades de l'Anuari Económico de España.

La **taxa de telèfons fixes** és la distribució de línies de telèfons fixes per cada 1000 habitants.

La **taxa de línies de banda ampla** és la distribució de línies de banda ampla per cada 1000 habitants.



### 3.06.02.02. Web municipal

#### 3.06.02.02.01. Tipus d'accés el web municipal. 2010-2013

Accés	2010	2011	2012	2013
Explorer	67,7%	55,8%	42,31%	91928 28,38%
Chrome	6,6%	15,2%	27,21%	106335 32,83%
Firefox	20,6%	21,3%	18,39%	44452 13,72%
Safari	4,2%	6,1%	7,41%	35298 10,90%
Android	0,0%	1,5%	3,20%	38132 11,77%

Font: Fundació Ciutat de Viladecans

#### 3.06.02.02.02. Mitjans per trobar el web municipal

	2010	2011	2012	2013
Cercadors	254.684 74,5%	261.567 73%	235.618 74,80%	286150 88,33%
Llocs de referència (altres webs)	23.930 7%	46.580 13%	46.224 14,70%	13367 4,12%
Directe (coneixen l'adreça... )	64.243 18,5%	50.164 14%	32.867 10,04%	20699 6,39%
Xarxes socials				3689 1,14%
No dades			378 0,46%	
<b>Total visites</b>	<b>342.857 100%</b>	<b>358.311 100%</b>	<b>315.087 100%</b>	<b>323905 100%</b>

Font: Fundació Ciutat de Viladecans

#### 3.06.02.02.02.01. Gràfica mitjans per trobar el web municipal

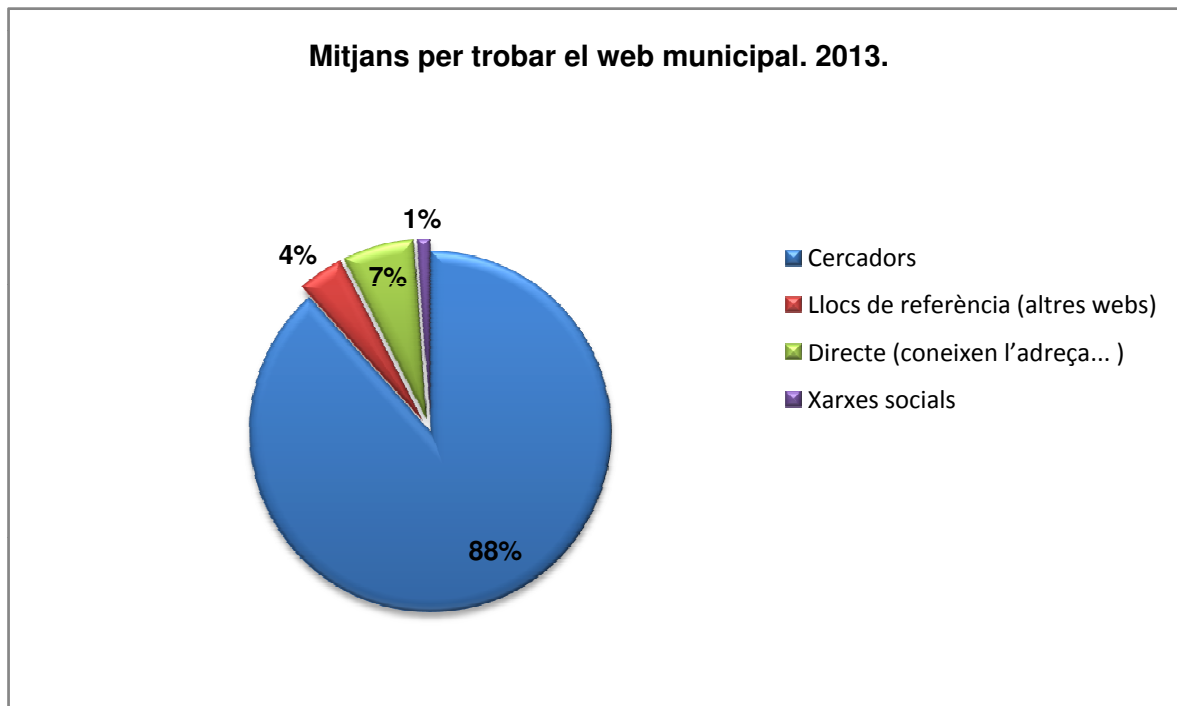

Font: Fundació Ciutat de Viladecans



### 3.06.02.02.03. Rànquing de temes més consultats de la web municipal 2013

<b>Tema</b>	<b>%</b>
1. Home	31,39%
2. Salut Publica	3,20%
3. Transport	2,67%
4. Cultura	3,12%
5. Biblioteca	1,68%
6. Tràmits	0,76%
7. OMIC	0,61%

Font: Fundació Ciutat de Viladecans



### 3.06.02.03. Projectes W!

#### 3.06.02.03.01

Projectes	2010	2011	2012	2013
<b>W! Cable</b>				
Habitatges connectats		557	782	817
Habitatges amb possibilitats de connexió		2.537	2.537	2.537
<b>Tipus d'operador</b>				
Adamo		318		
Orange		239		
<b>Usuaris W! Home</b>				
		20	24	42
<b>Wifi Municipal</b>				
Usuaris registrats	2.150	3.000	4.025	4.511
Mitjana diària usos	100	200	22	22
<b>W! Cable Biz empreses connectades</b>				
			5	11

Font: Fundació Ciutat de Viladecans

#### 3.06.02.03.01.01. Gràfica habitatges connectats W!-Cable

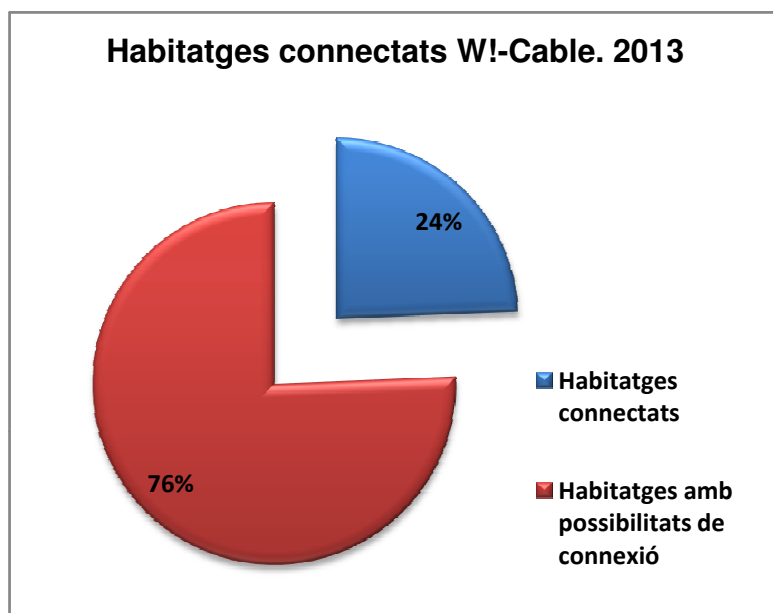

Font: Fundació Ciutat de Viladecans



### 3.06.02.04. Formació en Noves Tecnologies

#### 3.06.02.04.01. Funcionament cursos 2010-2013

Xplai (1)	2010	2011	2012	2013
Espais per formació	6	7	7	7
Nombre de cursos	195	210	135	110
Hores de formació	3800	3900	2700	2200
Assistents	969	1062	1253	992

Font: Fundació Ciutat de Viladecans

1.-Xarxa Pública Local d'Accés a Internet.

#### 3.06.02.04.02. Perfil usuaris/es Xplai. 2010-2013

Usuaris	2010		2011		2012		2013	
	Total	%	Total	%	Total	%	Total	%
<b>Sexe</b>								
Homes	330	34%	340	32%	465	37%	347	35%
Dones	639	66%	722	68%	788	63%	645	65%
<b>Edat</b>								
-18 anys					84	7%	34	3,4%
18 a 35	29	3%	53	5%	9	1%	4	0,4%
36 a 50	223	23%	159	15%	111	9%	196	19,8%
51 a 64	417	43%	457	43%	675	53%	512	51,6%
De 65 i més	300	32%	393	38%	374	30%	206	20,8%
<b>TOTAL</b>	<b>969</b>	<b>100%</b>	<b>1062</b>	<b>100%</b>	<b>1253</b>	<b>100%</b>	<b>992</b>	<b>100%</b>

Font: Fundació Ciutat de Viladecans

#### 3.06.02.04.02.01. Gràfica perfil usuaris Xplai per edat. 2013

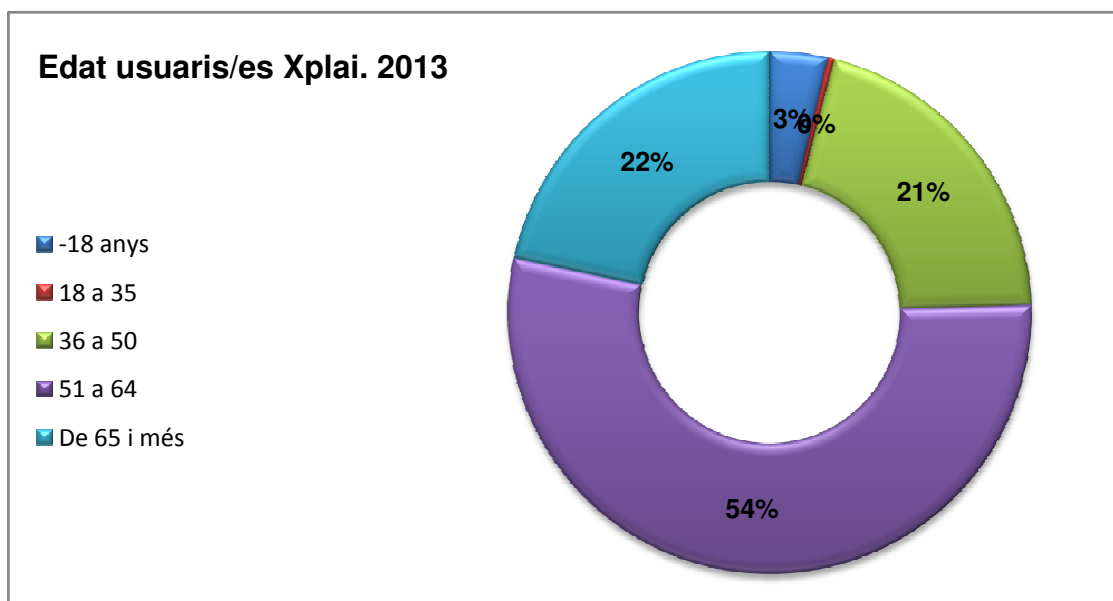

Font: Fundació Ciutat de Viladecans





### 3.06.02.05. Administració electrònica

#### 3.05.02.05.01. Indicadors Administració electrònica municipal

<b>Indicadors</b>	<b>2013</b>	
idcat emesos	199	
Sol·licituds ateses	20402	
Expedients tramitats	5224	
Accessos a la carpeta ciutadana	1214	
<b>Seu electrònica</b>		
Visites	13321	
Pàgines vistes	86559	
Pàgines per visita	6,5	
Duració mitjana de la visita en minuts	2:32	
<b>Pàgines més vistes de la seu</b>		
Oferta pública d'ocupació en castellà	5951	44,67%
Índex	5363	40,26%
Oferta pública d'ocupació en català	739	5,55%
Perfil del contractant en castellà	284	2,13%
Perfil del contractant en català	104	0,78%

Font: Ajuntament de Viladecans, Sistemes d'Informació i Comunicacions